様式第13(第6条第3項関係)
(人件費用)

令和 7年 4月 1日

雇用状況報告書

(雇用者) 東大阪 翔の会
野田 彰子

No	氏名 住所 親族関係	雇用期間 主な職務内容 給与(賃金)	按分率 按分率の根拠
1	[redacted]	令和 7年 4月 1日～令和 8年 3月 31日	政務活動(100)% その他の活動( )%
	[redacted]	政務活動補助業務 ・政務活動に必要な資料作成・図書及び資料の収集補助 ・政務活動の為の事務に要する用品調達等の補助	
	☑ 雇用者の3親等以内の親族ではありません。	(月額・日額・時給) 1,200円	
		令和 年 月 日～令和 年 月 日	政務活動( )% その他の活動( )%
	□ 雇用者の3親等以内の親族ではありません。	(月額・日額・時給) 円	
		令和 年 月 日～令和 年 月 日	政務活動( )% その他の活動( )%
	□ 雇用者の3親等以内の親族ではありません。	(月額・日額・時給) 円	

※提出資料として、雇用契約書の写しを添付
※親族関係について、3親等以内の親族にあたらない場合は□にチェック

雇用契約書

被雇用者記入欄

氏　名	[redacted]	生年月日	[redacted]
現住所	〒[redacted] [redacted]		
電話番号	[redacted]	緊急時の連絡先	[redacted]

下記条件で契約を締結する。

(雇用条件)

雇用期間	令和７年４月１日～令和８年３月３１日
就業場所	[redacted]
業務内容	政務活動補助業務 ・政務活動に必要な資料作成・図書及び資料の収集補助 ・政務活動の為の事務に要する用品調達等の補助
就業時間	午前10時～午後6時内　(休憩1時間) ※但し、業務内容によっては就業時間や日の変更もありうる。
休　日	土・日曜日・祝日 ※但し、業務内容によっては休日の勤務もありうる。
給与(賃金)	(月額・日額・(時給)　1,200円
給与支払	末締め　翌月８日支払
給与支払方法	現金払い

上記雇用期間満了をもって本契約を解除する。

※本契約書は2通作成し、雇用者及び被雇用者双方が各１通を保管する。

令和7年4月1日

(雇 用 者)　会派名と代表者名
東大阪　翔の会

様式第１２（第６条第３項関係）

領収書貼付用紙 4/10	No. 1
支出内容	人件費　調査研究補助業務給料
総経費 86,400 円　政務活動費　計上額 86,400 円	按分率 1

※按分の場合は、按分の内容と政務活動費として計上する金額を記載すること。
※図書等の購入については、領収書で書名が確認できないときは余白に記載すること。
※その他、補足事項があるときは余白に記載すること。

領　収　証

東大阪 羽子の会 様　2025年 4月 10日

★ ¥86400.-

但 2025年 3月1～31日分として

上記正に領収いたしました

内　訳	
税抜金額	
消費税額等（　%）	
内　訳	
税抜金額	
消費税額等（　%）	

[redacted]

登録番号

注）1ページに複数枚の貼り付け可。ただし、重ならないように貼り付けること。

３月分　労働時間表

スタッフ [redacted]

月	日	曜日	時　　間	時　　間	合計時間	
3	1	土	10:00~12:00	13:00~18:00	7	
	2	日	10:00~12:00	13:00~18:00	7	
	3	月				
	4	火				
	5	水				
	6	木				
	7	金		18:30~21:30	3	
	8	土	10:00~12:00	13:00~18:00	7	
	9	日	10:00~12:00	13:00~18:00	7	
	10	月				
	11	火	10:00~12:00	13:00~18:00	7	
	12	水	10:00~12:00		2	
	13	木				
	14	金				
	15	土				
	16	日	10:00~12:00	13:00~18:00	7	
	17	月				
	18	火				
	19	水				
	20	木		18:30~21:30	3	
	21	金				
	22	土	10:00~12:00	13:00~18:00	7	
	23	日	10:00~12:00	13:00~18:00	7	
	24	月		13:00~18:00	5	
	25	火				
	26	水				
	27	木				
	28	金				
	29	土				
	30	日		18:30~21:30	3	
	31	月				
2025年　３月分合計時間					72	86,400 円

様式第１２（第６条第３項関係）

領収書貼付用紙 4/14				No. 2
支出内容	会議費	儲かりマンデー		
総経費 1,100 円	政務活動費	計上額 1,100 円		按分率 1

※按分の場合は、按分の内容と政務活動費として計上する金額を記載すること。
※図書等の購入については、領収書で書名が確認できないときは余白に記載すること。
※その他、補足事項があるときは余白に記載すること。

領　収　証　　野田しょうこ　様　No.

★ ¥1,100-

但 儲かりマンデー

[redacted]

登録番号:T1810053619232

令和 7 年 4 月 14 日 上記正に領収いたしました

内訳	
税抜金額	
消費税額等(%)	

収入印紙

コクヨ ウケ-55

〒577-0802
東大阪市小阪本町1丁目1番7号
エフエスビル2F
税理士 上西 知 [redacted]
TEL 06(6720)4601

注）1ページに複数枚の貼り付け可。ただし、重ならないように貼り付けること。

様式第11（第6条第3項関係）

No. 2

会議費　活動記録簿

会派名とその経理責任者名　　東大阪　翔の会　　野田　彰子

年　月　日	令和　7年　4月　14日（　月　）
会議名称	経済の勉強会　儲かりマンデー
主　催　者	上西　知
開催場所	上西会計事務所
参加人数	10　名
目的・内容	経済勉強会 大阪商業大学総合経営部教授・経営学博士 中津　孝司　経済博士のレクチャー

上記会議に要した経費の内訳を下記に記載する。

経費項目	支出明細	金額	経費項目	支出明細	金額
参加費		1,100			
備考			支出合計		1,100

会議の開催通知・スケジュール等を添付すること。

ただし、添付できない理由がある場合は理由を明記すること。

4月14日

儲かりマンデー

大阪商業大学総合経営学部　経済博士　中津教授

経済勉強会　２時間の講義

様式第１２（第６条第３項関係）

領収書貼付用紙 4/25				No. 3
支出内容	その他経費（日常活動費）	電車賃チャージ料		
総経費	10,000 円	政務活動費	計上額 2,500 円	按分率 1/4

※按分の場合は、按分の内容と政務活動費として計上する金額を記載すること。
※図書等の購入については、領収書で書名が確認できないときは余白に記載すること。
※その他、補足事項があるときは余白に記載すること。

領　収　書

ご利用日付　2025年-4月25日
カード番号　[redacted]
取引内容　チャージ
金 1000円

伝票番号　：[redacted]

・この領収書は大切に保存してください
・ご利用ありがとうございます

河内小阪駅９１１３号機発行
近畿日本鉄道株式会社

ＩＣカードご利用履歴
カード番号：[redacted]
（最新　２０件）

月日	種別	ご利用場所	種別	ご利用場所	残額
0407	入場	近鉄小阪	出場	近鉄上本町	8498
0407	入場	近鉄上本町	出場	近鉄小阪	8258
0412	入場	近鉄小阪	出場	近鉄八尾	7958
0412	入場	近鉄八尾	出場	近鉄難波	7598
0412	入場	近鉄難波	出場	近鉄小阪	7298
0414	乗車	バス等			7008
0415	入場	近鉄小阪	出場	近鉄花園	6768
0415	入場	近鉄花園	出場	近鉄小阪	6528
0417	入場	近鉄小阪	出場	近鉄上本町	6288
0417	入場	近鉄上本町	出場	近鉄小阪	6048
0418	入場	JR西河永和	出場	JR西鴻新田	5948
0418	入場	JR西鴻新田	出場	JR西河永和	5648
0419	入場	近鉄小阪	出場	近鉄荒本	5088
0419	入場	近鉄荒本	出場	近鉄生駒	4718
0419	入場	近鉄生駒	出場	近鉄小阪	4358
0422	入場	JR西新大阪	出場	JR西河永和	4118
0423	入場	JR西河永和	出場	JR西新大阪	3878
0424	乗車	バス等			3588
0424	乗車	バス等			3298
0425	入金	近鉄小阪	現金		13298

2025.-4.25 14:14　河内小阪駅９１１２号機発行
毎度ありがとうございます。　近畿日本鉄道株式会社

注）1ページに複数枚の貼り付け可。ただし、重ならないように貼り付けること。

様式第１２（第６条第３項関係）

領収書貼付用紙					No. 4
支出内容	人件費　調査研究補助業務給料				
総経費	81,600 円	政務活動費	計上額	81,600 円	按分率 1

※按分の場合は、按分の内容と政務活動費として計上する金額を記載すること。
※図書等の購入については、領収書で書名が確認できないときは余白に記載すること。
※その他、補足事項があるときは余白に記載すること。

領　収　証

東大阪 翔ぼの会 様　2025 年 5 月 9 日

★ ¥81,600.—

但 2025年4/1～30日分として

上記正に領収いたしました

[redacted]

内　訳	
税抜金額	
消費税額等（　%）	
内　訳	
税抜金額	
消費税額等（　%）	

登録番号

注）1ページに複数枚の貼り付け可。ただし、重ならないように貼り付けること。

4月分　労働時間表

スタッフ [redacted]

月	日	曜日	時　　間	時　　間	合計時間	
4	1	火		18:30~20:30	2	
	2	水				
	3	木				
	4	金				
	5	土	10:00~12:00	13:00~18:00	7	
	6	日	10:00~12:00	13:00~18:00	7	
	7	月		18:30~21:30	3	
	8	火				
	9	水				
	10	木				
	11	金		18:30~21:30	3	
	12	土	10:00~12:00		2	
	13	日		13:00~18:00	5	
	14	月	10:00~12:00	13:00~15:00	4	
	15	火				
	16	水				
	17	木				
	18	金				
	19	土	10:00~12:00	13:00~18:00	7	
	20	日	10:00~12:00	13:00~18:00	7	
	21	月				
	22	火				
	23	水		18:30~21:30	3	
	24	木		13:00~18:00	5	
	25	金				
	26	土		18:30~21:30	3	
	27	日	10:00~12:00	18:30~21:30	5	
	28	月				
	29	火	10:00~12:00	18:30~21:30	5	
	30	水				
2025年　4月分合計時間					68	81,600 円

様式第１２（第６条第３項関係）

領収書貼付用紙 5/19				No. 5
支出内容	会議費	儲かりマンデー		
総経費 1,100 円	政務活動費	計上額 1,100 円		按分率 1

※按分の場合は、按分の内容と政務活動費として計上する金額を記載すること。
※図書等の購入については、領収書で書名が確認できないときは余白に記載すること。
※その他、補足事項があるときは余白に記載すること。

領　収　証　　野田しょうこ　様　No.

★ ¥1,100-

但 儲かりマンデー　　登録番号;T1810053619232

[redacted]

R 7年 5月 19日 上記正に領収いたしました

内　訳
税抜金額
消費税額等(　%)

収入印紙

コクヨ ウケ-55

〒577-0802
東大阪市小阪本町1丁目1番7号
エフエスビル2F
税理士 上西　知 [redacted]
TEL 06(6720)4601

注）1ページに複数枚の貼り付け可。ただし、重ならないように貼り付けること。

様式第11（第6条第3項関係）

No. 5

会議費　活動記録簿

会派名とその経理責任者名　　東大阪　翔の会　　野田　彰子

年　月　日	令和　7年　5月　19日（　月　）
会議名称	経済の勉強会　儲かりマンデー
主　催　者	上西　知
開催場所	上西会計事務所
参加人数	10　名
目的・内容	経済勉強会 大阪商業大学総合経営部教授・経営学博士 中津　孝司　経済博士のレクチャー

上記会議に要した経費の内訳を下記に記載する。

経費項目	支出明細	金額	経費項目	支出明細	金額
参加費		1,100			
備考			支出合計		1,100

会議の開催通知・スケジュール等を添付すること。

ただし、添付できない理由がある場合は理由を明記すること。

5月19日

大阪商業大学総合経営学部　経済博士　中津教授

経済勉強会　２時間の講義

様式第１２（第６条第３項関係）

領収書貼付用紙 6/10			No. 6
支出内容	人件費　調査研究補助業務給料		
総経費 80,400 円	政務活動費	計上額 80,400 円	按分率 1

※按分の場合は、按分の内容と政務活動費として計上する金額を記載すること。
※図書等の購入については、領収書で書名が確認できないときは余白に記載すること。
※その他、補足事項があるときは余白に記載すること。

領　収　証

東坂翔水会 様　2025 年 6 月 10 日

★ ¥80,400-

但 2025年、5/1～31分として

上記正に領収いたしました

内　訳	
税抜金額	
消費税額等（　%）	
内　訳	
税抜金額	
消費税額等（　%）	

[redacted]

登録番号

注）1ページに複数枚の貼り付け可。ただし、重ならないように貼り付けること。

5月分　労働時間表

スタッフ [redacted]

月	日	曜日	時　　間	時　　間	合計時間	
5	1	木				
	2	金	10:00~12:00	13:00~18:00	7	
	3	土	10:00~12:00	13:00~18:00	7	
	4	日				
	5	月	10:00~12:00	13:00~18:00	7	
	6	火	10:00~12:00	13:00~18:00	7	
	7	水				
	8	木				
	9	金				
	10	土	10:00~12:00	13:00~18:00	7	
	11	日				
	12	月		18:30~21:30	3	
	13	火				
	14	水				
	15	木		18:30~21:30	3	
	16	金				
	17	土				
	18	日	10:00~12:00	13:00~18:00	7	
	19	月				
	20	火				
	21	水				
	22	木				
	23	金				
	24	土	10:00~12:00	13:00~18:00	7	
	25	日	10:00~12:00	13:00~18:00	7	
	26	月				
	27	火				
	28	水		18:30~21:30	3	
	29	木	10:00~12:00		2	
	30	金				
	31	土				
2025年　5月分合計時間					67	80,400 円

様式第１２（第６条第３項関係）

領収書貼付用紙 6/23				No. 7
支出内容	会議費	儲かりマンデー		
総経費 1,100 円	政務活動費	計上額 1,100 円		按分率 1

※按分の場合は、按分の内容と政務活動費として計上する金額を記載すること。
※図書等の購入については、領収書で書名が確認できないときは余白に記載すること。
※その他、補足事項があるときは余白に記載すること。

(再)領　収　証　　野田 しょうこ　様　No.

★ ¥1,100－

但 儲かりマンデー

[redacted]

登録番号:T1810053619232

R 7 年 6 月 23 日 上記正に領収いたしました

内訳	
税抜金額	
消費税額等(%)	

収入印紙

コクヨ ウケ-55

〒577-0802
東大阪市小阪本町1丁目1番7号
エフエスビル2F
税理士 上西 知 [redacted]
TEL 06(6720)4601

注）1ページに複数枚の貼り付け可。ただし、重ならないように貼り付けること。

様式第11（第6条第3項関係）

No. 7

会議費 活動記録簿

会派名とその経理責任者名　　東大阪 翔の会　野田 彰子

年 月 日	令和 7年 6月 23日（ 月 ）
会議名称	経済の勉強会　儲かりマンデー
主 催 者	上西 知
開催場所	上西会計事務所
参加人数	8 名
目的・内容	経済勉強会 大阪商業大学総合経営部教授・経営学博士 中津 孝司 経済博士のレクチャー

上記会議に要した経費の内訳を下記に記載する。

経費項目	支出明細	金額	経費項目	支出明細	金額
参加費		1,100			
備考			支出合計		1,100

会議の開催通知・スケジュール等を添付すること。

ただし、添付できない理由がある場合は理由を明記すること。

6月23日

儲かりマンデー

経済勉強会　大阪商業大学総合経営学部　教授
　経済博士　中津孝司　先生の元
　毎月の経済の勉強会と総会

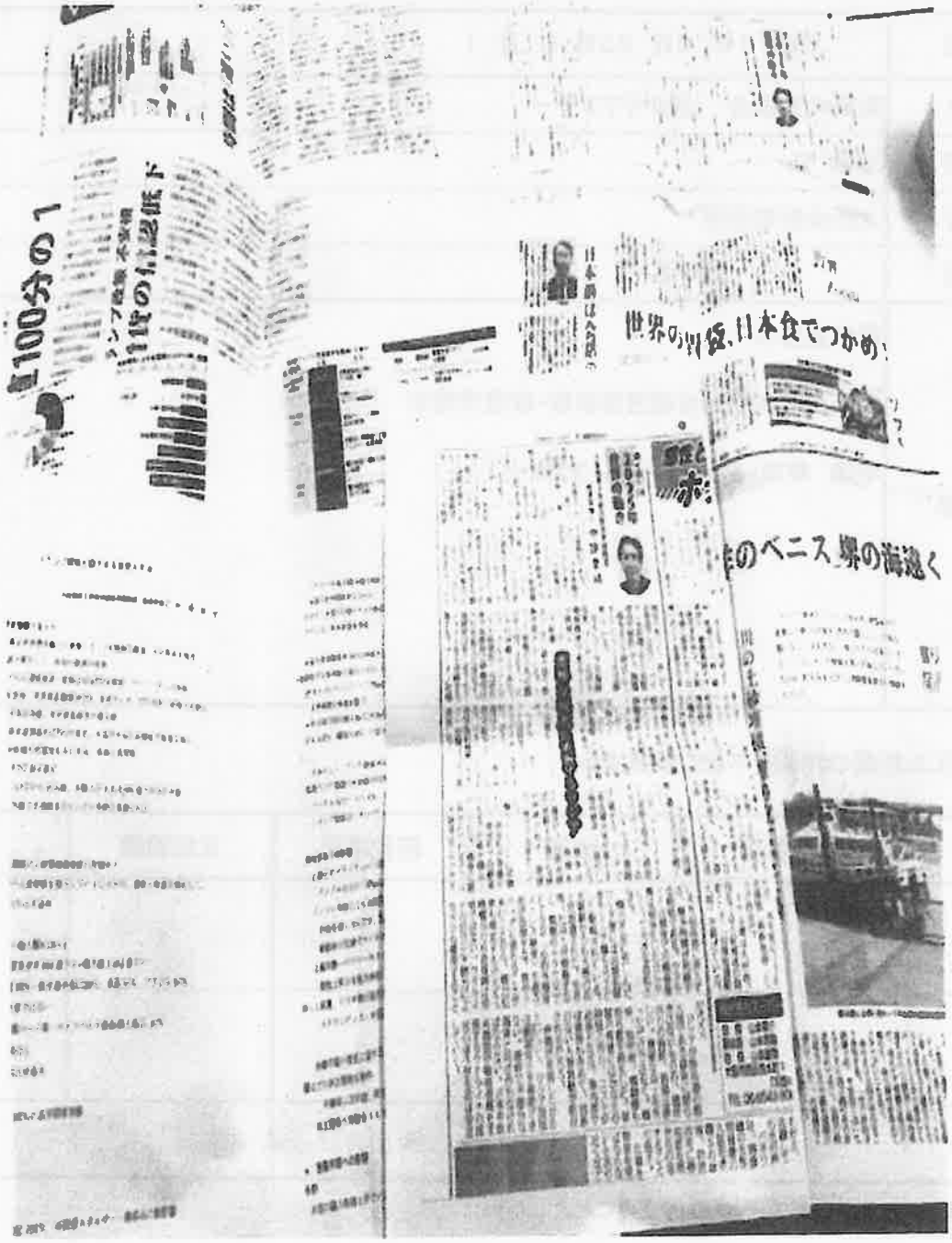

様式第１２（第６条第３項関係）

領収書貼付用紙 7/10	No. 8
支出内容 人件費　調査研究補助業務給料	
総経費 79,200 円　政務活動費　計上額 79,200 円	按分率 1

※按分の場合は、按分の内容と政務活動費として計上する金額を記載すること。
※図書等の購入については、領収書で書名が確認できないときは余白に記載すること。
※その他、補足事項があるときは余白に記載すること。

領　収　証

東大阪翔の会　様　　2025年 7月 10日

★ ¥79,200-

但 2025年 6/1～30日分として
上記正に領収いたしました

内　訳	
税抜金額	
消費税額等（　%）	
内　訳	
税抜金額	
消費税額等（　%）	

[redacted]

登録番号

注）1ページに複数枚の貼り付け可。ただし、重ならないように貼り付けること。

6月分　労働時間表

スタッフ [redacted]

月	日	曜日	時　　間	時　　間	合計時間
6	1	日		13:00~18:00	5
	2	月			
	3	火		18:30~21:30	3
	4	水			
	5	木			
	6	金			
	7	土	10:00~12:00	13:00~18:00	7
	8	日		13:00~18:00	5
	9	月			
	10	火			
	11	水		18:30~21:30	3
	12	木			
	13	金			
	14	土	10:00~12:00	13:00~18:00	7
	15	日	10:00~12:00	13:00~18:00	7
	16	月			
	17	火			
	18	水			
	19	木			
	20	金			
	21	土	10:00~12:00	13:00~18:00	7
	22	日	10:00~12:00	13:00~18:00	7
	23	月			
	24	火			
	25	水			
	26	木		18:30~21:30	3
	27	金			
	28	土		13:00~18:00	5
	29	日	10:00~12:00	13:00~18:00	7
	30	月			
2025年　6月分合計時間				66	79,200 円

様式第１２（第６条第３項関係）

領収書貼付用紙					7/13	No. 9
支出内容	その他経費（日常活動費）		電車賃チャージ料			
総経費	10,000 円	政務活動費	計上額	2,500 円		按分率 1/4

※按分の場合は、按分の内容と政務活動費として計上する金額を記載すること。
※図書等の購入については、領収書で書名が確認できないときは余白に記載すること。
※その他、補足事項があるときは余白に記載すること。

領 収 書

ご利用日付 ： 2025年-7月13日
カード番号 ： [redacted]
取引内容 ： チャージ
金 10000円

伝票番号 ： [redacted]

・この領収書は大切に保存してください
・ご利用ありがとうございます

河内小阪駅９１０１号機発行
近畿日本鉄道株式会社

ＩＣカードご利用履歴
カード番号：[redacted]
（最新 ２０件）

月日	種別	ご利用場所	種別	ご利用場所	残額
0704	入場	JR西河永和	出場	JR西高中央	8728
0704	入場	大地高井田	出場	大地豊洲	6248
0704	入場	JR西桜島	出場	JR西西九条	6068
0704	入場	阪神西九条	出場	近鉄永和	5548
0705	入場	JR西河永和	出場	JR西高中央	5398
0705	入場	大地高井田	出場	大地長田	5208
0706	入場	JR西河永和	出場	JR西新大阪	4988
0706	入場	JR東ｘｘｘ	出場	JR東ｘｘｘ	4988
0709	入場	近鉄小阪	出場	近鉄日本橋	4988
0709	入場	大地日本橋	出場	大地堺本	4478
0709	入場	大地堺本	出場	大地日本橋	4288
0709	入場	近鉄日本橋	出場	近鉄小阪	3988
0710	入場	近鉄小阪	出場	近鉄花園	3748
0710	入場	近鉄花園	出場	近鉄上本町	3448
0710	入場	近鉄上本町	出場	近鉄小阪	3208
0711	乗車	バス等			2818
0711	入場	近鉄荒本	出場	大地中心線	2308
0711	入場	大地コスモ	出場	大地九条	2068
0711	入場	阪神九条	出場	近鉄小阪	1548
0713	入金	近鉄小阪	現金		11548

2025.-7.13 11:58　河内小阪駅９１０１号機発行
毎度ありがとうございます。　近畿日本鉄道株式会社

注）1ページに複数枚の貼り付け可。ただし、重ならないように貼り付けること。

様式第１２（第６条第３項関係）

領収書貼付用紙 8/1				No. 10
支出内容	その他経費（日常活動費）	電車賃チャージ料		
総経費	5,000 円	政務活動費	計上額 1,250 円	按分率 1/4

※按分の場合は、按分の内容と政務活動費として計上する金額を記載すること。
※図書等の購入については、領収書で書名が確認できないときは余白に記載すること。
※その他、補足事項があるときは余白に記載すること。

領　収　書

ご利用日付　：　2025年-8月-1日
カード番号　：　[redacted]
取引内容　　：　チャージ
金　5000円

伝票番号　：　[redacted]

・この領収書は大切に保存してください
・ご利用ありがとうございます

河内小阪駅９１６１号機発行
近畿日本鉄道株式会社

ＩＣカードご利用履歴
カード番号：[redacted]
（最新　２０件）

月日	種別	ご利用場所	種別	ご利用場所	残額
727	入場	大池堺田	出場	大池難波	4758
727	入場	近鉄難波	出場	近鉄小阪	4458
0728	入場	近鉄小阪	出場	近鉄鶴橋	4218
0728	入場	JR西鶴橋	出場	JR西京橋	4038
0728	入場	京阪京橋	出場	京阪中之島	3758
0730	入場	近鉄小阪	出場	近鉄日本橋	3458
0730	入場	大池日本橋	出場	大池堺本	3268
0730	入場	大池堺本	出場	大池日本橋	3078
0730	入場	近鉄日本橋	出場	近鉄上本町	2898
0730	入場	近鉄上本町	出場	近鉄小阪	2658
0731	入場	近鉄小阪	出場	近鉄永和	2478
0731	入場	JR西河永和	出場	JR西高中央	2328
0731	入場	大池高井田	出場	大池長田	2138
0731	入場	近鉄長田	出場	近鉄額堂山	1618
0731	入場	近鉄額堂山	出場	近鉄小阪	1378
0731	入場	近鉄小阪	出場	近鉄山本	1078
0801	入場	近鉄小阪	出場	近鉄難波	778
0801	入場	大池難波	出場	大池堺田	538
0801	入場	大池堺田	出場	大池難波	298
0801	入金	近鉄小阪	現金		5298

2025-8-1 15:21　河内小阪駅９１６１号機発行
毎度ありがとうございます。　近畿日本鉄道株式会社

注）1ページに複数枚の貼り付け可。ただし、重ならないように貼り付けること。

様式第１２（第６条第３項関係）

領収書貼付用紙		No. 11
支出内容	人件費　調査研究補助業務給料	
総経費 79,200 円　政務活動費	計上額 79,200 円	按分率 1

※按分の場合は、按分の内容と政務活動費として計上する金額を記載すること。
※図書等の購入については、領収書で書名が確認できないときは余白に記載すること。
※その他、補足事項があるときは余白に記載すること。

領　収　証

東大阪 翔の会 様　2025年8月8日

★ ¥79,200-

場所7/1～31日分として

上記正に領収いたしました

内　訳
税抜金額
消費税額等（　%）
内　訳
税抜金額
消費税額等（　%）

[redacted]

登録番号

注）1ページに複数枚の貼り付け可。ただし、重ならないように貼り付けること。

7月分　労働時間表

スタッフ [redacted]

月	日	曜日	時　　間	時　　間	合計時間	
7	1	火				
	2	水				
	3	木		18:30~21:30	3	
	4	金				
	5	土	10:00~12:00	13:00~18:00	7	
	6	日	10:00~12:00	13:00~18:00	7	
	7	月				
	8	火				
	9	水				
	10	木		18:30~21:30	3	
	11	金				
	12	土	10:00~12:00	13:00~18:00	7	
	13	日		13:00~18:00	5	
	14	月				
	15	火				
	16	水		18:30~21:30	3	
	17	木				
	18	金				
	19	土	10:00~12:00	13:00~18:00	7	
	20	日				
	21	月	10:00~12:00	13:00~18:00	7	
	22	火		18:30~20:30	2	
	23	水				
	24	木				
	25	金				
	26	土	10:00~12:00	13:00~18:00	7	
	27	日		13:00~18:00	5	
	28	月				
	29	火				
	30	水				
	31	木		18:30~21:30	3	
2025年　7月分合計時間					66	79,200 円

様式第１２（第６条第３項関係）

領収書貼付用紙					8/9	No. 12
支出内容	その他経費（日常活動費）		電車賃チャージ料			
総経費	10,000 円	政務活動費	計上額	2,500 円		按分率 1/4

※按分の場合は、按分の内容と政務活動費として計上する金額を記載すること。
※図書等の購入については、領収書で書名が確認できないときは余白に記載すること。
※その他、補足事項があるときは余白に記載すること。

領　収　書

ご利用日付　：　2025年-8月-9日
カード番号　：　[redacted]
取引内容　　：　チャージ
金 10000円

伝票番号　：　[redacted]

・この領収書は大切に保存してください
・ご利用ありがとうございます

河内小阪駅９１６１号機発行
近畿日本鉄道株式会社

ＩＣカードご利用履歴
カード番号：[redacted]
（最新　２０件）

月日	種別	ご利用場所	種別	ご利用場所	残額
0801	入金	近鉄小阪	現金		5298
0801	入場	近鉄難波	出場	近鉄小阪	4998
0804	入場	近鉄小阪	出場	近鉄難波	4698
0804	入場	大地難波	出場	大地心斎橋	4508
0804	入場	大地長堀橋	出場	大地日本橋	4318
0804	入場	近鉄日本橋	出場	近鉄小阪	4018
0805	入場	近鉄小阪	出場	近鉄元本	3458
0805	入場	近鉄小阪	出場	近鉄鶴橋	3218
0805	入場	JR西鶴橋	出場	JR西京橋	3038
0805	入場	JR西京橋	出場	JR西鶴橋	2858
0805	入場	近鉄鶴橋	出場	近鉄小阪	2618
0807	入場	近鉄小阪	出場	近鉄鶴橋	2378
0807	入場	JR西鶴橋	出場	JR西大阪	2178
0807	入場	大地梅田	出場	大地難波	1978
0807	入場	近鉄難波	出場	近鉄小阪	1638
0809	入場	近鉄小阪	出場	近鉄難波	1338
0809	入場	大地難波	出場	大地梅田	1098
0809	入場	大地梅田	出場	近鉄元本	588
0809	入場	近鉄元本	出場	近鉄生駒	210
0809	入金	近鉄小阪	現金		10218

2025-8-9 20:15　河内小阪駅９１６１号機発行
毎度ありがとうございます。　近畿日本鉄道株式会社

注）1ページに複数枚の貼り付け可。ただし、重ならないように貼り付けること。

様式第１２（第６条第３項関係）

領収書貼付用紙 8/18	No. 13
支出内容 会議費 儲かりマンデー	
総経費 1,100 円 政務活動費 計上額 1,100 円	按分率

※按分の場合は、按分の内容と政務活動費として計上する金額を記載すること。
※図書等の購入については、領収書で書名が確認できないときは余白に記載すること。
※その他、補足事項があるときは余白に記載すること。

(円) 領 収 証　　野田しょうこ 様　No.

★ ¥1,100−

但 儲かりマンデー　　登録番号:T1810053619232

[redacted]

令 7 年 8 月 18 日 上記正に領収いたしました

内 訳
税抜金額
消費税額等(%)

収入印紙

コクヨ ウケ-55

〒577-0802
東大阪市小阪本町1丁目1番7号
エフエスビル2F
税理士 上 西 知 [redacted]
TEL 06(6720)4601

注）1ページに複数枚の貼り付け可。ただし、重ならないように貼り付けること。

様式第11（第6条第3項関係）

No. 13

会議費 活動記録簿

会派名とその経理責任者名　　東大阪 翔の会　野田 彰子

年 月 日	令和 7年 8月 18日（ 月 ）
会議名称	経済の勉強会　儲かりマンデー
主 催 者	上西 知
開催場所	上西会計事務所
参加人数	10 名
目的・内容	経済勉強会 大阪商業大学総合経営部教授・経営学博士 中津 孝司 経済博士のレクチャー

上記会議に要した経費の内訳を下記に記載する。

経費項目	支出明細	金額	経費項目	支出明細	金額
参加費		1,100			
備考			支出合計		1,100

会議の開催通知・スケジュール等を添付すること。

ただし、添付できない理由がある場合は理由を明記すること。

8月18日 儲かりマンデー

大阪商業大学総合経営学部　経済博士　中津教授
経営勉強会　２時間の講義

様式第１２（第６条第３項関係）

領収書貼付用紙							No. 14
支出内容	資料購入費		新聞購読料				
総経費	5,100 円	政務活動費		計上額	5,100 円		按分率 1

※按分の場合は、按分の内容と政務活動費として計上する金額を記載すること。
※図書等の購入については、領収書で書名が確認できないときは余白に記載すること。
※その他、補足事項があるときは余白に記載すること。

領収書

発行日：2025年9月2日

河内新聞®

〒579-8058
大阪府東大阪市神田町１番15号 神田ビル3F
株式会社河内新聞社
TEL：072-929-8539
E-mail：info@kawachi-shinbun.jp
登録番号：T1122001018181

東大阪市議会 東大阪翔の会　御中

ご請求金額（内消費税）　¥5,100-

領収明細

品目	単価	数量	金額
新聞購読料　（令和７年４月～７年９月）６ヶ月分	4,636	1	4,636

注）1ページに複数枚の貼り付け可。ただし、重ならないように貼り付けること。

領収書

発行日： 2025年9月2日

河内新聞®
〒579-8058
大阪府東大阪市神田町１番１号 中西ビル3F
株式会社河内新聞社
TEL：072-929-8539
E-mail：info@kawachi-shinbun.jp
登録番号：T1122001018181

東大阪市議会 東大阪翔の会　　御中

ご請求金額（消費税込）	¥5,100-

領収明細

品目	単価	数量	金額
新聞購読料　（令和７年４月～７年９月）６ヶ月分	4,636	1	4,636
	小計		4,636
	消費税	１０％	464
	合計		5,100

備考

様式第１２（第６条第３項関係）

領収書貼付用紙 9/5			No. 15
支出内容	その他経費（事務費）	インクカートリッジ代	
総経費 6,889 円	政務活動費	計上額 6,889 円	按分率 1

※按分の場合は、按分の内容と政務活動費として計上する金額を記載すること。
※図書等の購入については、領収書で書名が確認できないときは余白に記載すること。
※その他、補足事項があるときは余白に記載すること。

領　収　書

領収書管理NO. [redacted]
注文番号 [redacted]

発行日：2025年10月4日
領収日（最終出荷日）：2025年9月5日

東大阪　翔の会　様

領収金額（税込）　¥6,889-
うち消費税等　¥626-

但し アスクル商品代金（クレジットカード決済）

上記の金額 正に領収いたしました。

東京都 [illegible] 3-2-3
アスクル株式会社
登録番号T5010601030357

内訳	数量	単価（税込）	金額（税込）
エプソン 純正インク SAT-BK(サツマイモ) ブラック 1個	1	1,009	1,009
エプソン (EPSON) SAT-6CL (サツマイモ) 純正インクカートリッジ	1	5,880	5,880

[軽] は軽減税率（8%）対象商品です。

10%	6,889円	うち消費税等	626円
8% [軽]	0円	うち消費税等	0円
8%	0円	うち消費税等	0円
非課税	0円	うち消費税等	0円

注）1ページに複数枚の貼り付け可。ただし、重ならないように貼り付けること。

様式第１２（第６条第３項関係）

領収書貼付用紙							No. 16
支出内容	その他経費（日常活動費）		電車賃チャージ料				
総経費	10,000 円	政務活動費		計上額	2,500 円		按分率 1/4

※按分の場合は、按分の内容と政務活動費として計上する金額を記載すること。
※図書等の購入については、領収書で書名が確認できないときは余白に記載すること。
※その他、補足事項があるときは余白に記載すること。

領　収　書

ご利用日付　：　2025年-9月-9日
カード番号　：　[redacted]
取引内容　　：　チャージ
金 10000円

伝票番号　：　[redacted]

・この領収書は大切に保存してください
・ご利用ありがとうございます

河内小阪駅９１１２号機発行
近畿日本鉄道株式会社

ICカードご利用明細
カード番号：[redacted]
（最新　２０件）

月日	種別	ご利用駅	種別	ご利用駅	残額
0327	乗車	バス運賃			5670
0327	入場	近鉄小阪	出場	近鉄[illegible]	5638
0327	入場	近鉄布施	出場	近鉄小阪	5538
0326	入場	近鉄小阪	出場	近鉄河内小阪	5038
0326	入場	大阪地下鉄[illegible]	出場	大阪地下鉄[illegible]	4900
0326	入場	大阪地下鉄[illegible]	出場	大阪地下鉄[illegible]	4710
0326	入場	近鉄日本橋	出場	近鉄小阪	4410
0325	乗車	バス運賃			4120
0325	入場	近鉄難波	出場	大阪地下鉄[illegible]	3610
0325	入場	大阪地下鉄[illegible]	出場	大阪地下鉄[illegible]	3610
0325	入場	近鉄鶴橋	出場	近鉄小阪	3310
0303	入場	近鉄小阪	出場	近鉄河内小阪	3010
0303	入場	大阪地下鉄[illegible]	出場	大阪地下鉄[illegible]	2770
0303	入場	大阪地下鉄[illegible]	出場	大阪地下鉄[illegible]	2530
0303	入場	近鉄日本橋	出場	近鉄小阪	2230
0305	乗車	バス運賃			1940
0305	入場	近鉄難波	出場	近鉄[illegible]	1580
0305	入場	近鉄布施	出場	近鉄小阪	1140
0305	入場	近鉄日本橋	出場	近鉄小阪	840
0305	入金	近鉄小阪	現金		0840
2025.09.09 [illegible]　河内小阪駅[illegible]機発行
毎度ありがとうございます。　近畿日本鉄道株式会社

注）1ページに複数枚の貼り付け可。ただし、重ならないように貼り付けること。

様式第１２（第６条第３項関係）

領収書貼付用紙 9/10	No. 17
支出内容 人件費　調査研究補助業務給料	
総経費 80,400 円　政務活動費　計上額 80,400 円	按分率 1

※按分の場合は、按分の内容と政務活動費として計上する金額を記載すること。
※図書等の購入については、領収書で書名が確認できないときは余白に記載すること。
※その他、補足事項があるときは余白に記載すること。

領　収　証

東大阪翔の会　様　2025年9月10日

★ ¥80,400.-

但　2025年8月1～31日分として

上記正に領収いたしました

内　訳
税抜金額
消費税額等（　%）
内　訳
税抜金額
消費税額等（　%）

[redacted]

登録番号

注）1ページに複数枚の貼り付け可。ただし、重ならないように貼り付けること。

8月分　労働時間表

スタッフ [redacted]

月	日	曜日	時　　間	時　　間	合計時間	
8	1	金				
	2	土	10:00~12:00	13:00~18:00	7	
	3	日	10:00~12:00	13:00~18:00	7	
	4	月				
	5	火				
	6	水				
	7	木				
	8	金		13:00~18:00	5	
	9	土		13:00~18:00	5	
	10	日		18:30~21:30	3	
	11	月	10:00~12:00		2	
	12	火				
	13	水	10:00~12:00	13:00~18:00	7	
	14	木				
	15	金				
	16	土		18:30~21:30	3	
	17	日	10:00~12:00	13:00~18:00	7	
	18	月				
	19	火				
	20	水				
	21	木				
	22	金		18:30~20:30	2	
	23	土				
	24	日	10:00~12:00	13:00~18:00	7	
	25	月				
	26	火				
	27	水				
	28	木				
	29	金	10:00~12:00		2	
	30	土	10:00~12:00	13:00~18:00	7	
	31	日		18:30~21:30	3	
2025年　8月分合計時間					67	80,400 円

様式第１２（第６条第３項関係）

領収書貼付用紙 9/9				No. 48
支出内容	会議費	奈良プロジェクト		
総経費	4,000 円	政務活動費	計上額 4,000 円	按分率 1

※按分の場合は、按分の内容と政務活動費として計上する金額を記載すること。
※図書等の購入については、領収書で書名が確認できないときは余白に記載すること。
※その他、補足事項があるときは余白に記載すること。

領 収 書

野田 しょうこ 御中　　発行日 2025 年 9 月 19 日

¥ 4,000 -

但　セミナー参加費として
上記正に領収いたしました。

内　訳

税抜金額	¥3,637
消費税額	¥363

〒631-0034
奈良県奈良市学園前南2丁目3-4
奈良綺麗プロジェクト

注）1ページに複数枚の貼り付け可。ただし、重ならないように貼り付けること。

様式第11（第6条第3項関係）

No. 18

会議費 活動記録簿

会派名とその経理責任者名　　東大阪 翔の会　野田 彰子

年 月 日	令和 7年 9月 19日（ 金 ）
会議名称	第11回 奈良綺麗プロジェクト定例会
主 催 者	奈良奇麗プロジェクト
開催場所	奈良女子大学
参加人数	24名
目的・内容	講師：NKPアドバイザー駒谷昇一教授 「これからの社会、モノからサービスと心の時代へ」

上記会議に要した経費の内訳を下記に記載する。

経費項目	支出明細	金額	経費項目	支出明細	金額
参加費		4,000			
備考			支出合計		4,000

会議の開催通知・スケジュール等を添付すること。

ただし、添付できない理由がある場合は理由を明記すること。

令和７年９月19日

奈良奇麗プロジェクト　セミナー参加

講師　駒谷 昇一氏

国立大学法人 奈良国立大学機構 奈良女子大学 名誉教授
追手門学院大学 理工学部 情報工学科 教授
放送大学 奈良学習センター 客員教授
筑波大学 大学院理工情報生命学院 非常勤講師

【講演概要】

ライフスタイルもビジネスも、価値の尺度は「モノ」から「サービス」、そして「心やつながり」へと変化しています。生成 AI や SNS の普及により知識の獲得が容易になった現代は、ドラッカーが提唱した「知識社会（ポスト資本主義）」を超え、新たな価値観による社会へと移行しつつあります。
今回の講演では、その新しい社会のコンセプトが「奈良綺麗プロジェクト」の目指す姿と深く共鳴していることに触れながら、「幸福とは何か、豊かさとは何か」という本質的なテーマについて、参加者の皆さんと対話形式で深く掘り下げていきました。

様式第１２（第６条第３項関係）

領収書貼付用紙					9/24	No. 19
支出内容	その他経費（日常活動費）		電車賃チャージ料			
総経費	10,000 円	政務活動費		計上額	2,500 円	按分率 1/4

※按分の場合は、按分の内容と政務活動費として計上する金額を記載すること。
※図書等の購入については、領収書で書名が確認できないときは余白に記載すること。
※その他、補足事項があるときは余白に記載すること。

領 収 書

ご利用日付：2025年-9月24日
カード番号：[redacted]
取引内容　：チャージ
支払内容　：現金

金 10000円

伝票番号　：[redacted]

・この領収書は大切に保存してください
・ご利用ありがとうございます

中 津　駅　3号機発行
大阪市高速電気軌道株式会社

注）1ページに複数枚の貼り付け可。ただし、重ならないように貼り付けること。

様式第１２（第６条第３項関係）

領収書貼付用紙 4/30	No. 20
支出内容	その他経費（日常活動費）　携帯電話・ネット利用料
総経費　　円　政務活動費　計上額　　円	按分率 1/3

※按分の場合は、按分の内容と政務活動費として計上する金額を記載すること。
※図書等の購入については、領収書で書名が確認できないときは余白に記載すること。
※その他、補足事項があるときは余白に記載すること。

携帯電話代・ネット利用料代

２０２５年	4月	5月	6月	7月	8月	9月
基本料金	6,350	6,350	6,350	6,350	6,350	6,350
セット割	-1,000	-1,000	-1,000	-1,000	-1,000	-1,000
請求書発行手数料	200	200	200	200	200	200
通話料	1,974	1,845	2,206	1,932	1,863	1,821
小計(税抜き)	7,524	7,395	7,756	7,482	7,413	7,371
消費税(10%)	752	739	775	748	741	737
小計(税 込)	8,276	8,134	8,531	8,230	8,154	8,108
ネット使用料	5,200	5,200	5,200	5,200	5,200	5,200
消費税(10%)	520	520	520	520	520	520
小計(税 込)	5,720	5,720	5,720	5,720	5,720	5,720
合　計(税込)	13,996	13,854	14,251	13,950	13,874	13,828

83,753　÷　3　＝　27,917

注）1ページに複数枚の貼り付け可。ただし、重ならないように貼り付けること。

web発行

〒577−0807
東大阪市菱屋西４丁目[redacted]

野田　彰子
様

電話料金等　料金支払証明書

電話番号等 [redacted]

年月分	支払金額	支払年月日	記事
2025年 4月分	19,311円	2025年 4月30日	おまとめ請求によるお支払
2025年 5月分	19,169円	2025年 6月16日	おまとめ請求によるお支払
2025年 6月分	19,566円	2025年 6月30日	おまとめ請求によるお支払
2025年 7月分	19,298円	2025年 7月31日	おまとめ請求によるお支払
2025年 8月分	19,223円	2025年 9月 1日	おまとめ請求によるお支払
2025年 9月分	19,177円	2025年 9月30日	おまとめ請求によるお支払
合計	115,744円		

※１　各通信サービス提供会社側でポイント充当等により、請求金額を相殺した場合、「ご請求金額なし」と表示されます。
※２　各通信サービス提供会社名の記載がない料金は、ＮＴＴファイナンスご利用料金となります。

上記の料金は、収納済みであることを証明します。

２０２５年１０月２６日
ＮＴＴファイナンス株式会社
〒108-0075　東京都港区港南1−2−70

web発行

NTTファイナンス

請求額確定日　2025年 9月12日　　日頃、サービスをご利用いただきまして誠にありがとうございます。

お客様氏名 CUSTOMER NAME	野田　彰子　様 ※JIS漢字コード以外の一部文字において●(黒まる)表示になる場合があります。
お客様電話番号 BILLING NUMBER	[redacted]

適格請求書

請求年月 MONTH OF ISSUE	2025年 9月ご請求分
ご請求金額 TOTAL AMOUNT	19,177円

お知らせ

【ＮＴＴファイナンスからのお知らせ】－－－

適格請求書発行事業者名：ＮＴＴファイナンス株式会社（登録番号：Ｔ８０１０４０１００５０１１）

１０%対象請求額（税込）	１７，０７７円	うち消費税等	１，５５２円
非対象等請求額	２，１００円	ご請求額合計	１９，１７７円

※各社のご利用料金・ご利用期間の詳細については、「ご請求内訳」をご確認ください。

ＮＴＴファイナンス株式会社
〒108-0075
東京都港区港南１－２－７０

請求年月 MONTH OF ISSUE	2025年 9月ご請求分

web発行

請求額確定日　2025年 9月12日　日頃、サービスをご利用いただきまして誠にありがとうございます。

内訳項目　金額（円） CHARGE BREAKDOWN BY CATEGORY (YEN)	内訳金額（円） AMOUNT (YEN)	請求内訳等詳細 (DETAILS OF CHARGE BREAKDOWN)	〔本内訳は、各サービス提供事業者が発行したものです。〕	税区分 (TAX)
【事業会社毎の請求額合計】			詳細は電話番号毎内訳をご覧ください。	
◇ＮＴＴドコモ分ご請求額	18,099			
◇ＮＴＴ西日本分ご請求額	825			
◇ＮＴＴファイナンス分ご請求額				
	253			
◇合計	19,177			

＊＊＊ユニバーサルサービス料について＊＊＊
ユニバーサルサービス料は、あまねく日本全国においてユニバーサルサービス（ＮＴＴ東西の加入電話等）の提供を確保するためにご負担いただく料金です。
なお、社団法人電気通信事業者協会から１番号当たりの費用（番号単価）が公表されています。

請求年月 MONTH OF ISSUE	2025年 9月ご請求分

web発行

日頃、サービスをご利用いただきまして誠にありがとうございます。

内訳項目 金額（円） CHARGE BREAKDOWN BY CATEGORY (YEN)	内訳金額（円） AMOUNT (YEN)	請求内訳等詳細 (DETAILS OF CHARGE BREAKDOWN) 〔本内訳は、各サービス提供事業者が発行したものです。〕		税区分 （TAX）
【ＮＴＴドコモ集計毎請求額】				
◇基本使用料等（計）				
１０，８５０	10,850	基本使用料		合 算
◇通話料・通信料（計）				
１，８２１	21	５Ｇ・ＳＭＳ通信料		合 算
	1,800	音声オプション定額料		合 算
◇その他ご利用料金等（計）				
２，１７４	2,170	付加機能使用料等		合 算
	3	ユニバーサルサービス料		合 算
	1	電話リレーサービス料		合 算
◇決済サービス代金等（計）				
１，７７０	990	ｄ払い等（ご利用代金／継続課金）		非対象等
	330	ｄｏｃｏｍｏコンテンツ（料金回収代行／継続課金分）		非対象等
	450	ｉＴｕｎｅｓ		非対象等
◇消費税等相当額（計）				
１，４８４	1,484	消費税等相当額（合計）	合算表示の料金合計×１０％	
◇小計				
１８，０９９	18,099	（小計）		
◇ＮＴＴファイナンスご利用分				
２５３	230	口座振替のご案内／ご利用料金のご案内発行手数料		合 算
	23	消費税等相当額（合計）	合算表示の料金合計×１０％	
◇合計				
１８，３５２	18,352	合計	（２回線請求分）	

請求年月 MONTH OF ISSUE	2025年 9月ご請求分

web発行

日頃、サービスをご利用いただきまして誠にありがとうございます。

内訳項目 金額(円) CHARGE BREAKDOWN BY CATEGORY (YEN)	内訳金額(円) AMOUNT (YEN)	請求内訳等詳細 (DETAILS OF CHARGE BREAKDOWN) 〔本内訳は、各サービス提供事業者が発行したものです。〕		税区分 (TAX)
<電話番号毎の請求内訳>				
[redacted]		ご利用期間(8／1～8／31)		
◇基本使用料等(計)				
5,650	6,650	eximo	3GB超	合 算
	6,350	(内訳)eximo		
	300	(内訳)spモード利用料		
	0	(参考)高速通信ご利用データ量は	154.0G	合 算
	-1,000	ドコモ光セット割		合 算
◇通話料・通信料(計)				
1,821	21	5G・SMS通信料	8月ご利用分	合 算
	1,800	かけ放題オプション定額料(1800円)		合 算
◇その他ご利用料金等(計)				
1,724	100	my daiz利用料		合 算
	380	スゴ得コンテンツ利用料		合 算
	400	クラウド容量オプション利用料(50GB)		合 算
	-380	いちおしパック割引料		合 算
	200	あんしんセキュリティ利用料		合 算
	1,000	smartあんしん補償／●1000円コース		合 算
	400	あんしん遠隔サポート利用料		合 算
	-380	smartあんしんパック割引		合 算
	50	ケータイお探しサービス利用料		合 算
	-50	ケータイお探しサービス割引料		合 算
	3	ユニバーサルサービス料／基本	1番号あたり3円のご請求となります	合 算
	1	電話リレーサービス料／基本	1番号あたり1円のご請求となります	合 算
◇決済サービス代金等(計)				
1,770	990	d払い等(ご利用代金／継続課金)	9月請求分	非対象等
	330	docomoコンテンツ(料金回収代行／継続課金分)	9月請求分	非対象等
	450	iTunes	9月請求分	非対象等
◇消費税等相当額(計)				
919	919	消費税等相当額(合計)	合算表示の料金合計×10%	
◇小計				
11,884	11,884	(小計)		
◇NTTファイナンスご利用分				
253	230	口座振替のご案内／ご利用料金のご案内発行手数料	9月請求分	合 算
	23	消費税等相当額(合計)	合算表示の料金合計×10%	
◇合計				
12,137	12,137	合計		
		<NTTドコモからのお知らせ>		
		○継続利用期間は、8月末で	27年10か月となりました。	
		○ご利用料金に対する獲得ポイントはdポイントクラブ	サイトの「ポイント獲得・利用履歴」か	
		らご確認ください。		

請求年月 MONTH OF ISSUE	2025年 9月ご請求分

web発行

日頃、サービスをご利用いただきまして誠にありがとうございます。

内訳項目　金額（円） CHARGE BREAKDOWN BY CATEGORY (YEN)	内訳金額（円） AMOUNT (YEN)	請求内訳等詳細 (DETAILS OF CHARGE BREAKDOWN)	本内訳は、各サービス提供事業者が発行したものです。	税区分 （TAX）
[redacted]		ご利用期間（８／１～８／３１）		
◇基本使用料等（計）				
５．２００	5,200	戸建・タイプＡ／西		合　算
	0	（参考）ＢＩＧＬＯＢＥ利用		合　算
◇その他ご利用料金等（計）				
４５０	500	ネットトータルサポート利用料		合　算
	-50	あんしんパックプラス割引		合　算
◇消費税等相当額（計）				
５６５	565	消費税等相当額（合計）	合算表示の料金合計×１０％	
◇合計				
６．２１５	6,215	合計		
		＜ＮＴＴドコモからのお知らせ＞		
		○継続利用期間は、８月末で	９年５か月となりました。	
		○ドコモ光／戸建のご契約期間は８月末で	１年５か月となりました。	
		○ご利用料金に対する獲得ポイントはdポイントクラブ	サイトの「ポイント獲得・利用履歴」か	
		らご確認ください。		

請求年月 MONTH OF ISSUE	2025年 9月ご請求分

web発行

日頃、サービスをご利用いただきまして誠にありがとうございます。

内訳項目　金額（円） CHARGE BREAKDOWN BY CATEGORY (YEN)	内訳金額（円） AMOUNT (YEN)	請求内訳等詳細 (DETAILS OF CHARGE BREAKDOWN)	〔本内訳は、各サービス提供事業者が発行したものです。〕	税区分 （TAX）
【ＮＴＴ西日本集計毎請求額】				
◇ＮＴＴ西日本ご利用分				
４９５	450	フレッツ・テレビ伝送サービス利用料		合　算
	45	消費税等相当額（合計）	合算表示の料金合計×１０％	
◇料金回収代行サービスご利用分				
３３０	330	テレビ視聴サービス利用料		非対象等
◇ＮＴＴ西日本分（小計）				
８２５	825	（小計）		
◇合計				
８２５	825	合計	（１回線請求分）	

請求年月 MONTH OF ISSUE	2025年 9月ご請求分

web発行

日頃、サービスをご利用いただきまして誠にありがとうございます。

内訳項目　金額（円） CHARGE BREAKDOWN BY CATEGORY (YEN)	内訳金額（円） AMOUNT (YEN)	請求内訳等詳細 (DETAILS OF CHARGE BREAKDOWN) 〔本内訳は、各サービス提供事業者が発行したものです。〕		税区分 （TAX）
＜電話番号毎の請求内訳＞				
◆[redacted]				
◇ＮＴＴ西日本ご利用分				
４９５	450	フレッツ・テレビ伝送サービス利用料	８月　１日～　８月３１日	含　算
	45	消費税等相当額（合計）	合算表示の料金合計×１０%	
◇料金回収代行サービスご利用分				
３３０	330	テレビ視聴サービス利用料	スカパーＪＳＡＴ株式会社ご利用分。テ	非対象等
			レビ視聴サービス利用料８月分	
◇ＮＴＴ西日本分（小計）				
８２５	825	（小計）		
◇合計				
８２５	825	合計		

web発行

請求額確定日 2025年 8月11日 日頃、サービスをご利用いただきまして誠にありがとうございます。

お客様氏名 CUSTOMER NAME	野田 彰子 様 ※JIS漢字コード以外の一部文字において●(黒まる)表示になる場合があります。
お客様電話番号 BILLING NUMBER	[redacted]

適格請求書

請求年月 MONTH OF ISSUE	2025年 8月ご請求分
ご請求金額 TOTAL AMOUNT	19,223円

お知らせ

【ＮＴＴファイナンスからのお知らせ】－－

適格請求書発行事業者名：ＮＴＴファイナンス株式会社（登録番号：Ｔ８０１０４０１００５０１１）

１０％対象請求額（税込） １７，１２３円 うち消費税等 １，５５６円

非対象等請求額 ２，１００円 ご請求額合計 １９，２２３円

※各社のご利用料金・ご利用期間の詳細については、「ご請求内訳」をご確認ください。

ＮＴＴファイナンス株式会社
〒108-0075
東京都港区港南１－２－７０

請求年月 MONTH OF ISSUE	2025年 8月ご請求分

web発行

請求額確定日　2025年 8月11日　日頃、サービスをご利用いただきまして誠にありがとうございます。

内訳項目　金額（円） CHARGE BREAKDOWN BY CATEGORY (YEN)	内訳金額（円） AMOUNT (YEN)	請求内訳等詳細 (DETAILS OF CHARGE BREAKDOWN) 〔本内訳は、各サービス提供事業者が発行したものです。〕		税区分 （TAX）
【事業会社毎の請求額合計】			詳細は電話番号毎内訳をご覧ください。	
◇ＮＴＴドコモ分ご請求額	18,145			
◇ＮＴＴ西日本分ご請求額	825			
◇ＮＴＴファイナンス分ご請求額				
	253			
◇合計	19,223			

＊＊＊ユニバーサルサービス料について＊＊＊
ユニバーサルサービス料は、あまねく日本全国においてユニバーサルサービス（ＮＴＴ東西の加入電話等）の提供を確保するためにご負担いただく料金です。
なお、社団法人電気通信事業者協会から１番号当たりの費用（番号単価）が公表されています。

請求年月 MONTH OF ISSUE	2025年 8月ご請求分

web発行

日頃、サービスをご利用いただきまして誠にありがとうございます。

内訳項目　金額（円） CHARGE BREAKDOWN BY CATEGORY (YEN)	内訳金額（円） AMOUNT (YEN)	請求内訳等詳細 (DETAILS OF CHARGE BREAKDOWN) 〔本内訳は、各サービス提供事業者が発行したものです。〕		税区分 (TAX)
【ＮＴＴドコモ集計毎請求額】				
◇基本使用料等（計）				
１０，８５０	10,850	基本使用料		合　算
◇通話料・通信料（計）				
１，８６３	63	５Ｇ・ＳＭＳ通信料		合　算
	1,800	音声オプション定額料		合　算
◇その他ご利用料金等（計）				
２，１７４	2,170	付加機能使用料等		合　算
	3	ユニバーサルサービス料		合　算
	1	電話リレーサービス料		合　算
◇決済サービス代金等（計）				
１，７７０	990	ｄ払い等（ご利用代金／継続課金）		非対象等
	330	ｄｏｃｏｍｏコンテンツ（料金回収代行／継続課金分）		非対象等
	450	ｉＴｕｎｅｓ		非対象等
◇消費税等相当額（計）				
１，４８８	1,488	消費税等相当額（合計）	合算表示の料金合計×１０％	
◇小計				
１８，１４５	18,145	（小計）		
◇ＮＴＴファイナンスご利用分				
２５３	230	口座振替のご案内／ご利用料金のご案内発行手数料		合　算
	23	消費税等相当額（合計）	合算表示の料金合計×１０％	
◇合計				
１８，３９８	18,398	合計	（２回線請求分）	

請求年月 MONTH OF ISSUE	2025年 8月ご請求分

web発行

日頃、サービスをご利用いただきまして誠にありがとうございます。

内訳項目 金額（円） CHARGE BREAKDOWN BY CATEGORY (YEN)	内訳金額（円） AMOUNT (YEN)	請求内訳等詳細 (DETAILS OF CHARGE BREAKDOWN) 〔本内訳は、各サービス提供事業者が発行したものです。〕		税区分 （TAX）
<電話番号毎の請求内訳>				
◆[redacted]		ご利用期間（７／１～７／３１）		
◇基本使用料等（計）				
５，６５０	6,650	ｅｘｉｍｏ	３ＧＢ超	合 算
	6,350	（内訳）ｅｘｉｍｏ		
	300	（内訳）ｓｐモード利用料		
	0	（参考）高速通信ご利用データ量は	１６３．５Ｇ	合 算
	-1,000	ドコモ光セット割		合 算
◇通話料・通信料（計）				
１，８６３	63	５Ｇ・ＳＭＳ通信料	７月ご利用分	合 算
	1,800	かけ放題オプション定額料（１８００円）		合 算
◇その他ご利用料金等（計）				
１，７２４	100	ｍｙ ｄａｉｚ利用料		合 算
	380	スゴ得コンテンツ利用料		合 算
	400	クラウド容量オプション利用料（５０ＧＢ）		合 算
	-380	いちおしパック割引料		合 算
	200	あんしんセキュリティ利用料		合 算
	1,000	ｓｍａｒｔあんしん補償／●１０００円コース		合 算
	400	あんしん遠隔サポート利用料		合 算
	-380	ｓｍａｒｔあんしんパック割引		合 算
	50	ケータイお探しサービス利用料		合 算
	-50	ケータイお探しサービス割引料		合 算
	3	ユニバーサルサービス料／基本	１番号あたり３円のご請求となります	合 算
	1	電話リレーサービス料／基本	１番号あたり１円のご請求となります	合 算
◇決済サービス代金等（計）				
１，７７０	990	ｄ払い等（ご利用代金／継続課金）	８月請求分	非対象等
	330	ｄｏｃｏｍｏコンテンツ（料金回収代行／継続課金分）	８月請求分	非対象等
	450	ｉＴｕｎｅｓ	８月請求分	非対象等
◇消費税等相当額（計）				
９２３	923	消費税等相当額（合計）	合算表示の料金合計×１０％	
◇小計				
１１，９３０	11,930	（小計）		
◇ＮＴＴファイナンスご利用分				
２５３	230	口座振替のご案内／ご利用料金のご案内発行手数料	８月請求分	合 算
	23	消費税等相当額（合計）	合算表示の料金合計×１０％	
◇合計				
１２，１８３	12,183	合計		
		<ＮＴＴドコモからのお知らせ>		
		○継続利用期間は、７月末で	２７年９か月となりました。	
		○ご利用料金に対する獲得ポイントはｄポイントクラブ	サイトの「ポイント獲得・利用履歴」か	
		らご確認ください。		

請求年月 MONTH OF ISSUE	2025年 8月ご請求分

web発行

日頃、サービスをご利用いただきまして誠にありがとうございます。

内訳項目 金額（円） CHARGE BREAKDOWN BY CATEGORY (YEN)	内訳金額（円） AMOUNT (YEN)	請求内訳等詳細 (DETAILS OF CHARGE BREAKDOWN)	〔本内訳は、各サービス提供事業者が発行したものです。〕	税区分 （TAX）
◆[redacted]		ご利用期間（７／１～７／３１）		
◇基本使用料等（計）				
５，２００	5,200	戸建・タイプＡ／西		合 算
	0	（参考）ＢＩＧＬＯＢＥ利用		合 算
◇その他ご利用料金等（計）				
４５０	500	ネットトータルサポート利用料		合 算
	-50	あんしんパックプラス割引		合 算
◇消費税等相当額（計）				
５６５	565	消費税等相当額（合計）	合算表示の料金合計×１０％	
◇合計				
６，２１５	6,215	合計		
		＜ＮＴＴドコモからのお知らせ＞		
		○継続利用期間は、７月末で	９年４か月となりました。	
		○ドコモ光／戸建のご契約期間は７月末で	１年４か月となりました。	
		○ご利用料金に対する獲得ポイントはｄポイントクラブ	サイトの「ポイント獲得・利用履歴」か	
		らご確認ください。		

請求年月 MONTH OF ISSUE	2025年 8月ご請求分

web発行

日頃、サービスをご利用いただきまして誠にありがとうございます。

内訳項目　金額（円） CHARGE BREAKDOWN BY CATEGORY (YEN)	内訳金額（円） AMOUNT (YEN)	請求内訳等詳細 (DETAILS OF CHARGE BREAKDOWN) 〔本内訳は、各サービス提供事業者が発行したものです。〕		税区分 （TAX）
【ＮＴＴ西日本集計毎請求額】				
◇ＮＴＴ西日本ご利用分				
４９５	450	フレッツ・テレビ伝送サービス利用料		合　算
	45	消費税等相当額（合計）	合算表示の料金合計×１０％	
◇料金回収代行サービスご利用分				
３３０	330	テレビ視聴サービス利用料		非対象等
◇ＮＴＴ西日本分（小計）				
８２５	825	（小計）		
◇合計				
８２５	825	合計	（１回線請求分）	

請求年月 MONTH OF ISSUE	2025年 8月ご請求分

web発行

日頃、サービスをご利用いただきまして誠にありがとうございます。

内訳項目 金額（円） CHARGE BREAKDOWN BY CATEGORY (YEN)	内訳金額（円） AMOUNT (YEN)	請求内訳等詳細 (DETAILS OF CHARGE BREAKDOWN)	〔本内訳は、各サービス提供事業者が発行したものです。〕	税区分 （TAX）
<電話番号毎の請求内訳>				
◆[redacted]				
◇ＮＴＴ西日本ご利用分				
４９５	450	フレッツ・テレビ伝送サービス利用料	７月 １日～ ７月３１日	合 算
	45	消費税等相当額（合計）	合算表示の料金合計×１０%	
◇料金回収代行サービスご利用分				
３３０	330	テレビ視聴サービス利用料	スカパーＪＳＡＴ株式会社ご利用分。テ	非対象等
			レビ視聴サービス利用料７月分	
◇ＮＴＴ西日本分（小計）				
８２５	825	（小計）		
◇合計				
８２５	825	合計		

web発行

NTTファイナンス

請求額確定日　2025年 7月11日　　日頃、サービスをご利用いただきまして誠にありがとうございます。

お客様氏名 CUSTOMER NAME	野田　彰子 ※JIS漢字コード以外の一部文字において●(黒まる)表示になる場合があります。	様
お客様電話番号 BILLING NUMBER	[redacted]	

適格請求書

請求年月 MONTH OF ISSUE	2025年 7月ご請求分
ご請求金額 TOTAL AMOUNT	19,298円

お知らせ

【ＮＴＴファイナンスからのお知らせ】－－

適格請求書発行事業者名：ＮＴＴファイナンス株式会社（登録番号：Ｔ８０１０４０１００５０１１）

１０％対象請求額（税込）	１７，１９８円	うち消費税等	１，５６３円
非対象等請求額	２，１００円	ご請求額合計	１９，２９８円

※各社のご利用料金・ご利用期間の詳細については、「ご請求内訳」をご確認ください。

ＮＴＴファイナンス株式会社
〒108-0075
東京都港区港南１－２－７０

請求年月 MONTH OF ISSUE	2025年 7月ご請求分

web発行

請求額確定日　2025年 7月11日　日頃、サービスをご利用いただきまして誠にありがとうございます。

内訳項目　金額（円） CHARGE BREAKDOWN BY CATEGORY (YEN)	内訳金額（円） AMOUNT (YEN)	請求内訳等詳細 (DETAILS OF CHARGE BREAKDOWN)	〔本内訳は、各サービス提供事業者が発行したものです。〕	税区分 (TAX)
【事業会社毎の請求額合計】			詳細は電話番号毎内訳をご覧ください。	
◇ＮＴＴドコモ分ご請求額	18,220			
◇ＮＴＴ西日本分ご請求額	825			
◇ＮＴＴファイナンス分ご請求額				
	253			
◇合計	19,298			

＊＊＊ユニバーサルサービス料について＊＊＊
ユニバーサルサービス料は、あまねく日本全国においてユニバーサルサービス（ＮＴＴ東西の加入電話等）の提供を確保するためにご負担いただく料金です。
なお、社団法人電気通信事業者協会から１番号当たりの費用（番号単価）が公表されています。

請求年月 MONTH OF ISSUE	2025年 7月ご請求分

web発行

日頃、サービスをご利用いただきまして誠にありがとうございます。

内訳項目 金額（円） CHARGE BREAKDOWN BY CATEGORY (YEN)	内訳金額（円） AMOUNT (YEN)	請求内訳等詳細 (DETAILS OF CHARGE BREAKDOWN) 〔本内訳は、各サービス提供事業者が発行したものです。〕		税区分 （TAX）
【ＮＴＴドコモ集計毎請求額】				
◇基本使用料等（計）				
１０，８５０	10,850	基本使用料		合 算
◇通話料・通信料（計）				
１，９３２	132	５Ｇ・ＳＭＳ通信料		合 算
	1,800	音声オプション定額料		合 算
◇その他ご利用料金等（計）				
２，１７３	2,170	付加機能使用料等		合 算
	2	ユニバーサルサービス料		合 算
	1	電話リレーサービス料		合 算
◇決済サービス代金等（計）				
１，７７０	990	ｄ払い等（ご利用代金／継続課金）		非対象等
	330	ｄｏｃｏｍｏコンテンツ（料金回収代行／継続課金分）		非対象等
	450	ｉＴｕｎｅｓ		非対象等
◇消費税等相当額（計）				
１，４９５	1,495	消費税等相当額（合計）	合算表示の料金合計×１０％	
◇小計				
１８，２２０	18,220	（小計）		
◇ＮＴＴファイナンスご利用分				
２５３	230	口座振替のご案内／ご利用料金のご案内発行手数料		合 算
	23	消費税等相当額（合計）	合算表示の料金合計×１０％	
◇合計				
１８，４７３	18,473	合計	（２回線請求分）	

請求年月 MONTH OF ISSUE	2025年 7月ご請求分

web発行

日頃、サービスをご利用いただきまして誠にありがとうございます。

内訳項目　金額（円） CHARGE BREAKDOWN BY CATEGORY (YEN)	内訳金額（円） AMOUNT (YEN)	請求内訳等詳細 (DETAILS OF CHARGE BREAKDOWN) 〔本内訳は、各サービス提供事業者が発行したものです。〕		税区分 （TAX）
＜電話番号毎の請求内訳＞				
◆[redacted]		ご利用期間（６／１～６／３０）		
◇基本使用料等（計）				
５，６５０	6,650	ｅｘｉｍｏ	３ＧＢ超	合　算
	6,350	（内訳）ｅｘｉｍｏ		
	300	（内訳）ｓｐモード利用料		
	0	（参考）高速通信ご利用データ量は	１４１．６Ｇ	合　算
	-1,000	ドコモ光セット割		合　算
◇通話料・通信料（計）				
１，９３２	132	５Ｇ・ＳＭＳ通信料	６月ご利用分	合　算
	1,800	かけ放題オプション定額料（１８００円）		合　算
◇その他ご利用料金等（計）				
１，７２３	100	ｍｙ　ｄａｉｚ利用料		合　算
	380	スゴ得コンテンツ利用料		合　算
	400	クラウド容量オプション利用料（５０ＧＢ）		合　算
	-380	いちおしパック割引料		合　算
	200	あんしんセキュリティ利用料		合　算
	1,000	ｓｍａｒｔあんしん補償／●１０００円コース		合　算
	400	あんしん遠隔サポート利用料		合　算
	-380	ｓｍａｒｔあんしんパック割引		合　算
	50	ケータイお探しサービス利用料		合　算
	-50	ケータイお探しサービス割引料		合　算
	2	ユニバーサルサービス料／基本	１番号あたり２円のご請求となります	合　算
	1	電話リレーサービス料／基本	１番号あたり１円のご請求となります	合　算
◇決済サービス代金等（計）				
１，７７０	990	ｄ払い等（ご利用代金／継続課金）	７月請求分	非対象等
	330	ｄｏｃｏｍｏコンテンツ（料金回収代行／継続課金分）	７月請求分	非対象等
	450	ｉＴｕｎｅｓ	７月請求分	非対象等
◇消費税等相当額（計）				
９３０	930	消費税等相当額（合計）	合算表示の料金合計×１０％	
◇小計				
１２，００５	12,005	（小計）		
◇ＮＴＴファイナンスご利用分				
２５３	230	口座振替のご案内／ご利用料金のご案内発行手数料	７月請求分	合　算
	23	消費税等相当額（合計）	合算表示の料金合計×１０％	
◇合計				
１２，２５８	12,258	合計		
		＜ＮＴＴドコモからのお知らせ＞		
		○継続利用期間は、６月末で	２７年８か月となりました。	
		○ご利用料金に対する獲得ポイントはｄポイントクラブ	サイトの「ポイント獲得・利用履歴」か	
		らご確認ください。		

請求年月 MONTH OF ISSUE	2025年 7月ご請求分

web発行

日頃、サービスをご利用いただきまして誠にありがとうございます。

内訳項目 金額（円） CHARGE BREAKDOWN BY CATEGORY (YEN)	内訳金額（円） AMOUNT (YEN)	請求内訳等詳細 (DETAILS OF CHARGE BREAKDOWN)	〔本内訳は、各サービス提供事業者が発行したものです。〕	税区分 (TAX)
◆[redacted]		ご利用期間（６／１～６／３０）		
◇基本使用料等（計）				
５，２００	5,200	戸建・タイプＡ／西		合 算
	0	（参考）ＢＩＧＬＯＢＥ利用		合 算
◇その他ご利用料金等（計）				
４５０	500	ネットトータルサポート利用料		合 算
	-50	あんしんパックプラス割引		合 算
◇消費税等相当額（計）				
５６５	565	消費税等相当額（合計）	合算表示の料金合計×１０％	
◇合計				
６，２１５	6,215	合計		
		＜ＮＴＴドコモからのお知らせ＞		
		○継続利用期間は、６月末で	９年３か月となりました。	
		○ドコモ光／戸建のご契約期間は６月末で	１年３か月となりました。	
		○ご利用料金に対する獲得ポイントはｄポイントクラブ	サイトの「ポイント獲得・利用履歴」か	
		らご確認ください。		

請求年月 MONTH OF ISSUE	2025年 7月ご請求分

web発行

日頃、サービスをご利用いただきまして誠にありがとうございます。

内訳項目　金額（円） CHARGE BREAKDOWN BY CATEGORY (YEN)	内訳金額（円） AMOUNT (YEN)	請求内訳等詳細 (DETAILS OF CHARGE BREAKDOWN)	〔本内訳は、各サービス提供事業者が発行したものです。〕	税区分 （TAX）
【ＮＴＴ西日本集計毎請求額】				
◇ＮＴＴ西日本ご利用分				
４９５	450	フレッツ・テレビ伝送サービス利用料		合　算
	45	消費税等相当額（合計）	合算表示の料金合計×１０%	
◇料金回収代行サービスご利用分				
３３０	330	テレビ視聴サービス利用料		非対象等
◇ＮＴＴ西日本分（小計）				
８２５	825	（小計）		
◇合計				
８２５	825	合計	（１回線請求分）	

請求年月 MONTH OF ISSUE	2025年 7月ご請求分

web発行

日頃、サービスをご利用いただきまして誠にありがとうございます。

内訳項目　金額（円） CHARGE BREAKDOWN BY CATEGORY (YEN)	内訳金額（円） AMOUNT (YEN)	請求内訳等詳細 (DETAILS OF CHARGE BREAKDOWN)	〔本内訳は、各サービス提供事業者が発行したものです。〕	税区分 （TAX）
＜電話番号毎の請求内訳＞				
◆[redacted]				
◇ＮＴＴ西日本ご利用分				
４９５	450	フレッツ・テレビ伝送サービス利用料	６月　１日～　６月３０日	合　算
	45	消費税等相当額（合計）	合算表示の料金合計×１０％	
◇料金回収代行サービスご利用分				
３３０	330	テレビ視聴サービス利用料	スカパーＪＳＡＴ株式会社ご利用分。テ	非対象等
			レビ視聴サービス利用料６月分	
◇ＮＴＴ西日本分（小計）				
８２５	825	（小計）		
◇合計				
８２５	825	合計		

web発行

NTTファイナンス

請求額確定日　2025年6月11日　　日頃、サービスをご利用いただきまして誠にありがとうございます。

お客様氏名 CUSTOMER NAME	野田　彰子 ※JIS漢字コード以外の一部文字において●(黒まる)表示になる場合があります。	様
お客様電話番号 BILLING NUMBER	[redacted]	

適格請求書

請求年月 MONTH OF ISSUE	2025年 6月ご請求分
ご請求金額 TOTAL AMOUNT	19,566円

お知らせ

【ＮＴＴファイナンスからのお知らせ】－－

適格請求書発行事業者名：ＮＴＴファイナンス株式会社（登録番号：Ｔ８０１０４０１００５０１１）

１０％対象請求額（税込）	１７，４６６円	うち消費税等	１，５８７円
非対象等請求額	２，１００円	ご請求額合計	１９，５６６円

※各社のご利用料金・ご利用期間の詳細については、「ご請求内訳」をご確認ください。

ＮＴＴファイナンス株式会社
〒108-0075
東京都港区港南１－２－７０

請求年月 MONTH OF ISSUE	2025年 6月ご請求分

web発行

請求額確定日　2025年 6月11日　日頃、サービスをご利用いただきまして誠にありがとうございます。

内訳項目　金額（円） CHARGE BREAKDOWN BY CATEGORY (YEN)	内訳金額（円） AMOUNT (YEN)	請求内訳等詳細 (DETAILS OF CHARGE BREAKDOWN) 〔本内訳は、各サービス提供事業者が発行したものです。〕		税区分 (TAX)
【事業会社毎の請求額合計】			詳細は電話番号毎内訳をご覧ください。	
◇ＮＴＴドコモ分ご請求額	18,521			
◇ＮＴＴ西日本分ご請求額	825			
◇ＮＴＴファイナンス分ご請求額				
	220			
◇合計	19,566			

＊＊＊ユニバーサルサービス料について＊＊＊
ユニバーサルサービス料は、あまねく日本全国においてユニバーサルサービス（ＮＴＴ東西の加入電話等）の提供を確保するためにご負担いただく料金です。
なお、社団法人電気通信事業者協会から１番号当たりの費用（番号単価）が公表されています。

請求年月 MONTH OF ISSUE	2025年 6月ご請求分

web発行

日頃、サービスをご利用いただきまして誠にありがとうございます。

内訳項目 金額（円） CHARGE BREAKDOWN BY CATEGORY (YEN)	内訳金額（円） AMOUNT (YEN)	請求内訳等詳細 (DETAILS OF CHARGE BREAKDOWN)	〔本内訳は、各サービス提供事業者が発行したものです。〕	税区分 （TAX）
【ＮＴＴドコモ集計毎請求額】				
◇基本使用料等（計）				
１０，８５０	10,850	基本使用料		合 算
◇通話料・通信料（計）				
２，２０６	186	５Ｇ・ＳＭＳ通信料		合 算
	220	他社接続サービス通信料		合 算
	1,800	音声オプション定額料		合 算
◇その他ご利用料金等（計）				
２，１７３	2,170	付加機能使用料等		合 算
	2	ユニバーサルサービス料		合 算
	1	電話リレーサービス料		合 算
◇決済サービス代金等（計）				
１，７７０	990	ｄ払い等（ご利用代金／継続課金）		非対象等
	330	ｄｏｃｏｍｏコンテンツ（料金回収代行／継続課金分）		非対象等
	450	ｉＴｕｎｅｓ		非対象等
◇消費税等相当額（計）				
１，５２２	1,522	消費税等相当額（合計）	合算表示の料金合計×１０％	
◇小計				
１８，５２１	18,521	（小計）		
◇ＮＴＴファイナンスご利用分				
２２０	200	口座振替のご案内／ご利用料金のご案内発行手数料		合 算
	20	消費税等相当額（合計）	合算表示の料金合計×１０％	
◇合計				
１８，７４１	18,741	合計	（２回線請求分）	

請求年月 MONTH OF ISSUE	2025年 6月ご請求分

web発行

日頃、サービスをご利用いただきまして誠にありがとうございます。

内訳項目 金額（円） CHARGE BREAKDOWN BY CATEGORY (YEN)	内訳金額（円） AMOUNT (YEN)	請求内訳等詳細 (DETAILS OF CHARGE BREAKDOWN) 〔本内訳は、各サービス提供事業者が発行したものです。〕		税区分 （TAX）
＜電話番号毎の請求内訳＞				
◆[redacted]		ご利用期間（５／１～５／３１）		
◇基本使用料等（計）				
５，６５０	6,650	ｅｘｉｍｏ	３ＧＢ超	合 算
	6,350	（内訳）ｅｘｉｍｏ		
	300	（内訳）ｓｐモード利用料		
	0	（参考）高速通信ご利用データ量は	１５３．３Ｇ	合 算
	-1,000	ドコモ光セット割		合 算
◇通話料・通信料（計）				
２，２０６	186	５Ｇ・ＳＭＳ通信料	５月ご利用分	合 算
	220	他社接続サービス通信料［５Ｇ］	５月ご利用分	合 算
			ナビダイヤル等	
	1,800	かけ放題オプション定額料（１８００円）		合 算
◇その他ご利用料金等（計）				
１，７２３	100	ｍｙ ｄａｉｚ利用料		合 算
	380	スゴ得コンテンツ利用料		合 算
	400	クラウド容量オプション利用料（５０ＧＢ）		合 算
	-380	いちおしパック割引料		合 算
	200	あんしんセキュリティ利用料		合 算
	1,000	ｓｍａｒｔあんしん補償／●１０００円コース		合 算
	400	あんしん遠隔サポート利用料		合 算
	-380	ｓｍａｒｔあんしんパック割引		合 算
	50	ケータイお探しサービス利用料		合 算
	-50	ケータイお探しサービス割引料		合 算
	2	ユニバーサルサービス料／基本	１番号あたり２円のご請求となります	合 算
	1	電話リレーサービス料／基本	１番号あたり１円のご請求となります	合 算
◇決済サービス代金等（計）				
１，７７０	990	ｄ払い等（ご利用代金／継続課金）	６月請求分	非対象等
	330	ｄｏｃｏｍｏコンテンツ（料金回収代行／継続課金分）	６月請求分	非対象等
	450	ｉＴｕｎｅｓ	６月請求分	非対象等
◇消費税等相当額（計）				
９５７	957	消費税等相当額（合計）	合算表示の料金合計×１０％	
◇小計				
１２，３０６	12,306	（小計）		
◇ＮＴＴファイナンスご利用分				
２２０	200	口座振替のご案内／ご利用料金のご案内発行手数料	６月請求分	合 算
	20	消費税等相当額（合計）	合算表示の料金合計×１０％	
◇合計				
１２，５２６	12,526	合計		
		＜ＮＴＴドコモからのお知らせ＞		
		○継続利用期間は、５月末で	２７年７か月となりました。	
		○ポイントのお知らせ		
		５月ご利用分に対する獲得ポイントは、	９０ｐｔです。	
		（ポイント進呈の対象になるご利用金額は、	９，３５９円です。）	
		※その他の獲得ポイントはＷＥＢをご確認ください。		

請求年月 MONTH OF ISSUE	2025年 6月ご請求分

web発行

日頃、サービスをご利用いただきまして誠にありがとうございます。

内訳項目　金額（円） CHARGE BREAKDOWN BY CATEGORY (YEN)	内訳金額（円） AMOUNT (YEN)	請求内訳等詳細 (DETAILS OF CHARGE BREAKDOWN) 〔本内訳は、各サービス提供事業者が発行したものです。〕		税区分 （TAX）
◆[redacted]		ご利用期間（５／１～５／３１）		
◇基本使用料等（計）				
５，２００	5,200	戸建・タイプＡ／西		合　算
	0	（参考）ＢＩＧＬＯＢＥ利用		合　算
◇その他ご利用料金等（計）				
４５０	500	ネットトータルサポート利用料		合　算
	-50	あんしんパックプラス割引		合　算
◇消費税等相当額（計）				
５６５	565	消費税等相当額（合計）	合算表示の料金合計×１０％	
◇合計				
６．２１５	6,215	合計		
		＜ＮＴＴドコモからのお知らせ＞		
		○継続利用期間は、５月末で	９年２か月となりました。	
		○ドコモ光／戸建のご契約期間は５月末で	１年２か月となりました。	
		○ポイントのお知らせ		
		５月ご利用分に対する獲得ポイントは、	５０ｐｔです。	
		（ポイント進呈の対象になるご利用金額は、	５，６５０円です。）	
		※その他の獲得ポイントはＷＥＢをご確認ください。		

請求年月 MONTH OF ISSUE	2025年 6月ご請求分

web発行

日頃、サービスをご利用いただきまして誠にありがとうございます。

内訳項目　金額（円） CHARGE BREAKDOWN BY CATEGORY (YEN)	内訳金額（円） AMOUNT (YEN)	請求内訳等詳細 (DETAILS OF CHARGE BREAKDOWN)	〔本内訳は、各サービス提供事業者が発行したものです。〕	税区分 （TAX）
【ＮＴＴ西日本集計毎請求額】				
◇ＮＴＴ西日本ご利用分				
４９５	450	フレッツ・テレビ伝送サービス利用料		合　算
	45	消費税等相当額（合計）	合算表示の料金合計×１０%	
◇料金回収代行サービスご利用分				
３３０	330	テレビ視聴サービス利用料		非対象等
◇ＮＴＴ西日本分（小計）				
８２５	825	（小計）		
◇合計				
８２５	825	合計	（１回線請求分）	

請求年月 MONTH OF ISSUE	2025年 6月ご請求分

web発行

日頃、サービスをご利用いただきまして誠にありがとうございます。

内訳項目　金額（円） CHARGE BREAKDOWN BY CATEGORY (YEN)	内訳金額（円） AMOUNT (YEN)	請求内訳等詳細 (DETAILS OF CHARGE BREAKDOWN)	〔本内訳は、各サービス提供事業者が発行したものです。〕	税区分 （TAX）
<電話番号毎の請求内訳>				
◆[redacted]				
◇ＮＴＴ西日本ご利用分				
４９５	450	フレッツ・テレビ伝送サービス利用料	５月　１日～　５月３１日	合　算
	45	消費税等相当額（合計）	合算表示の料金合計×１０％	
◇料金回収代行サービスご利用分				
３３０	330	テレビ視聴サービス利用料	スカパーＪＳＡＴ株式会社ご利用分。テ	非対象等
			レビ視聴サービス利用料５月分	
◇ＮＴＴ西日本分（小計）				
８２５	825	（小計）		
◇合計				
８２５	825	合計		

web発行

NTTファイナンス

請求額確定日　2025年 5月12日　　日頃、サービスをご利用いただきまして誠にありがとうございます。

お客様氏名 CUSTOMER NAME	野田　彰子　様 ※JIS漢字コード以外の一部文字において●(黒まる)表示になる場合があります。
お客様電話番号 BILLING NUMBER	[redacted]

適格請求書

請求年月 MONTH OF ISSUE	2025年 5月ご請求分
ご請求金額 TOTAL AMOUNT	19,169円

お知らせ

【ＮＴＴファイナンスからのお知らせ】――

適格請求書発行事業者名：ＮＴＴファイナンス株式会社（登録番号：Ｔ８０１０４０１００５０１１）

１０%対象請求額（税込）	１７，０６９円	うち消費税等	１，５５１円
非対象等請求額	２，１００円	ご請求額合計	１９，１６９円

※各社のご利用料金・ご利用期間の詳細については、「ご請求内訳」をご確認ください。

ＮＴＴファイナンス株式会社
〒108-0075
東京都港区港南１－２－７０

請求年月 MONTH OF ISSUE	2025年 5月ご請求分

web発行

請求額確定日　2025年 5月12日　日頃、サービスをご利用いただきまして誠にありがとうございます。

内訳項目　金額（円） CHARGE BREAKDOWN BY CATEGORY (YEN)	内訳金額（円） AMOUNT (YEN)	請求内訳等詳細 (DETAILS OF CHARGE BREAKDOWN) 〔本内訳は、各サービス提供事業者が発行したものです。〕		税区分 （TAX）
【事業会社毎の請求額合計】			詳細は電話番号毎内訳をご覧ください。	
◇ＮＴＴドコモ分ご請求額	18,124			
◇ＮＴＴ西日本分ご請求額	825			
◇ＮＴＴファイナンス分ご請求額				
	220			
◇合計	19,169			

＊＊＊ユニバーサルサービス料について＊＊＊
ユニバーサルサービス料は、あまねく日本全国においてユニバーサルサービス（ＮＴＴ東西の加入電話等）の提供を確保するためにご負担いただく料金です。
なお、社団法人電気通信事業者協会から１番号当たりの費用（番号単価）が公表されています。

請求年月 MONTH OF ISSUE	2025年 5月ご請求分

web発行

日頃、サービスをご利用いただきまして誠にありがとうございます。

内訳項目 金額（円） CHARGE BREAKDOWN BY CATEGORY (YEN)	内訳金額（円） AMOUNT (YEN)	請求内訳等詳細 (DETAILS OF CHARGE BREAKDOWN)	〔本内訳は、各サービス提供事業者が発行したものです。〕	税区分 （TAX）
【ＮＴＴドコモ集計毎請求額】				
◇基本使用料等（計）				
１０，８５０	10,850	基本使用料		合 算
◇通話料・通信料（計）				
１，８４５	45	５Ｇ・ＳＭＳ通信料		合 算
	1,800	音声オプション定額料		合 算
◇その他ご利用料金等（計）				
２，１７３	2,170	付加機能使用料等		合 算
	2	ユニバーサルサービス料		合 算
	1	電話リレーサービス料		合 算
◇決済サービス代金等（計）				
１，７７０	990	ｄ払い等（ご利用代金／継続課金）		非対象等
	330	ｄｏｃｏｍｏコンテンツ（料金回収代行／継続課金分）		非対象等
	450	ｉＴｕｎｅｓ		非対象等
◇消費税等相当額（計）				
１，４８６	1,486	消費税等相当額（合計）	合算表示の料金合計×１０％	
◇小計				
１８，１２４	18,124	（小計）		
◇ＮＴＴファイナンスご利用分				
２２０	200	口座振替のご案内／ご利用料金のご案内発行手数料		合 算
	20	消費税等相当額（合計）	合算表示の料金合計×１０％	
◇合計				
１８，３４４	18,344	合計	（２回線請求分）	

請求年月 MONTH OF ISSUE	2025年 5月ご請求分

web発行

日頃、サービスをご利用いただきまして誠にありがとうございます。

内訳項目　金額（円） CHARGE BREAKDOWN BY CATEGORY (YEN)	内訳金額（円） AMOUNT (YEN)	請求内訳等詳細 (DETAILS OF CHARGE BREAKDOWN)　〔本内訳は、各サービス提供事業者が発行したものです。〕		税区分 （TAX）
＜電話番号毎の請求内訳＞				
◆[redacted]		ご利用期間（４／１～４／３０）		
◇基本使用料等（計）				
５，６５０	6,650	ｅｘｉｍｏ	３ＧＢ超	合　算
	6,350	（内訳）ｅｘｉｍｏ		
	300	（内訳）ｓｐモード利用料		
	0	（参考）高速通信ご利用データ量は	１２７．０Ｇ	合　算
	-1,000	ドコモ光セット割		合　算
◇通話料・通信料（計）				
１，８４５	45	５Ｇ・ＳＭＳ通信料	４月ご利用分	合　算
	1,800	かけ放題オプション定額料（１８００円）		合　算
◇その他ご利用料金等（計）				
１，７２３	100	ｍｙ　ｄａｉｚ利用料		合　算
	380	スゴ得コンテンツ利用料		合　算
	400	クラウド容量オプション利用料（５０ＧＢ）		合　算
	-380	いちおしパック割引料		合　算
	200	あんしんセキュリティ利用料		合　算
	1,000	ｓｍａｒｔあんしん補償／●１０００円コース		合　算
	400	あんしん遠隔サポート利用料		合　算
	-380	ｓｍａｒｔあんしんパック割引		合　算
	50	ケータイお探しサービス利用料		合　算
	-50	ケータイお探しサービス割引料		合　算
	2	ユニバーサルサービス料／基本	１番号あたり２円のご請求となります	合　算
	1	電話リレーサービス料／基本	１番号あたり１円のご請求となります	合　算
◇決済サービス代金等（計）				
１，７７０	990	ｄ払い等（ご利用代金／継続課金）	５月請求分	非対象等
	330	ｄｏｃｏｍｏコンテンツ（料金回収代行／継続課金分）	５月請求分	非対象等
	450	ｉＴｕｎｅｓ	５月請求分	非対象等
◇消費税等相当額（計）				
９２１	921	消費税等相当額（合計）	合算表示の料金合計×１０％	
◇小計				
１１，９０９	11,909	（小計）		
◇ＮＴＴファイナンスご利用分				
２２０	200	口座振替のご案内／ご利用料金のご案内発行手数料	５月請求分	合　算
	20	消費税等相当額（合計）	合算表示の料金合計×１０％	
◇合計				
１２，１２９	12,129	合計		
		＜ＮＴＴドコモからのお知らせ＞		
		○継続利用期間は、４月末で	２７年６か月となりました。	
		○ポイントのお知らせ		
		４月ご利用分に対する獲得ポイントは、	９０ｐｔです。	
		（ポイント進呈の対象になるご利用金額は、	９，２１８円です。）	
		※その他の獲得ポイントはＷＥＢをご確認ください。		

請求年月 MONTH OF ISSUE	2025年 5月ご請求分

web発行

日頃、サービスをご利用いただきまして誠にありがとうございます。

内訳項目 金額（円） CHARGE BREAKDOWN BY CATEGORY (YEN)	内訳金額（円） AMOUNT (YEN)	請求内訳等詳細 (DETAILS OF CHARGE BREAKDOWN) 〔本内訳は、各サービス提供事業者が発行したものです。〕		税区分 （TAX）
◆[redacted]		ご利用期間（４／１～４／３０）		
◇基本使用料等（計）				
５，２００	5,200	戸建・タイプＡ／西		合 算
	0	（参考）ＢＩＧＬＯＢＥ利用		合 算
◇その他ご利用料金等（計）				
４５０	500	ネットトータルサポート利用料		合 算
	-50	あんしんパックプラス割引		合 算
◇消費税等相当額（計）				
５６５	565	消費税等相当額（合計）	合算表示の料金合計×１０％	
◇合計				
６，２１５	6,215	合計		
		＜ＮＴＴドコモからのお知らせ＞		
		○継続利用期間は、４月末で	９年１か月となりました。	
		○ドコモ光／戸建のご契約期間は４月末で	１年１か月となりました。	
		○ポイントのお知らせ		
		４月ご利用分に対する獲得ポイントは、	５０ｐｔです。	
		（ポイント進呈の対象になるご利用金額は、	５，６５０円です。）	
		※その他の獲得ポイントはＷＥＢをご確認ください。		

請求年月 MONTH OF ISSUE	2025年 5月ご請求分

web発行

日頃、サービスをご利用いただきまして誠にありがとうございます。

内訳項目　金額（円） CHARGE BREAKDOWN BY CATEGORY (YEN)	内訳金額（円） AMOUNT (YEN)	請求内訳等詳細 (DETAILS OF CHARGE BREAKDOWN)	〔本内訳は、各サービス提供事業者が発行したものです。〕	税区分 （TAX）
【ＮＴＴ西日本集計毎請求額】				
◇ＮＴＴ西日本ご利用分				
４９５	450	フレッツ・テレビ伝送サービス利用料		合　算
	45	消費税等相当額（合計）	合算表示の料金合計×１０％	
◇料金回収代行サービスご利用分				
３３０	330	テレビ視聴サービス利用料		非対象等
◇ＮＴＴ西日本分（小計）				
８２５	825	（小計）		
◇合計				
８２５	825	合計	（１回線請求分）	

請求年月 MONTH OF ISSUE	2025年 5月ご請求分

web発行

日頃、サービスをご利用いただきまして誠にありがとうございます。

内訳項目　金額（円） CHARGE BREAKDOWN BY CATEGORY (YEN)	内訳金額（円） AMOUNT (YEN)	請求内訳等詳細 (DETAILS OF CHARGE BREAKDOWN) 〔本内訳は、各サービス提供事業者が発行したものです。〕		税区分 （TAX）
＜電話番号毎の請求内訳＞				
◆[redacted]				
◇ＮＴＴ西日本ご利用分				
４９５	450	フレッツ・テレビ伝送サービス利用料	４月　１日～　４月３０日	合　算
	45	消費税等相当額（合計）	合算表示の料金合計×１０％	
◇料金回収代行サービスご利用分				
３３０	330	テレビ視聴サービス利用料	スカパーＪＳＡＴ株式会社ご利用分。テ	非対象等
			レビ視聴サービス利用料４月分	
◇ＮＴＴ西日本分（小計）				
８２５	825	（小計）		
◇合計				
８２５	825	合計		

web発行

NTTファイナンス

請求額確定日　2025年 4月11日　　日頃、サービスをご利用いただきまして誠にありがとうございます。

お客様氏名 CUSTOMER NAME	野田　彰子　様 ※JIS漢字コード以外の一部文字において●(黒まる)表示になる場合があります。
お客様電話番号 BILLING NUMBER	[redacted]

適格請求書

請求年月 MONTH OF ISSUE	2025年 4月ご請求分
ご請求金額 TOTAL AMOUNT	19,311円

お知らせ

【ＮＴＴファイナンスからのお知らせ】――

適格請求書発行事業者名：ＮＴＴファイナンス株式会社（登録番号：Ｔ８０１０４０１００５０１１）

１０%対象請求額（税込）	１７，２１１円	うち消費税等	１，５６４円
非対象等請求額	２，１００円	ご請求額合計	１９，３１１円

※各社のご利用料金・ご利用期間の詳細については、「ご請求内訳」をご確認ください。

ＮＴＴファイナンス株式会社
〒108-0075
東京都港区港南１－２－７０

請求年月 MONTH OF ISSUE	2025年 4月ご請求分

web発行

請求額確定日　2025年 4月11日　日頃、サービスをご利用いただきまして誠にありがとうございます。

内訳項目　金額（円） CHARGE BREAKDOWN BY CATEGORY (YEN)	内訳金額（円） AMOUNT (YEN)	請求内訳等詳細 (DETAILS OF CHARGE BREAKDOWN) 〔本内訳は、各サービス提供事業者が発行したものです。〕		税区分 (TAX)
【事業会社毎の請求額合計】			詳細は電話番号毎内訳をご覧ください。	
◇ＮＴＴドコモ分ご請求額	18,266			
◇ＮＴＴ西日本分ご請求額	825			
◇ＮＴＴファイナンス分ご請求額				
	220			
◇合計	19,311			

＊＊＊ユニバーサルサービス料について＊＊＊
ユニバーサルサービス料は、あまねく日本全国においてユニバーサルサービス（ＮＴＴ東西の加入電話等）の提供を確保するためにご負担いただく料金です。
なお、社団法人電気通信事業者協会から１番号当たりの費用（番号単価）が公表されています。

請求年月 MONTH OF ISSUE	2025年 4月ご請求分

web発行

日頃、サービスをご利用いただきまして誠にありがとうございます。

内訳項目　金額（円） CHARGE BREAKDOWN BY CATEGORY (YEN)	内訳金額（円） AMOUNT (YEN)	請求内訳等詳細 (DETAILS OF CHARGE BREAKDOWN)	〔本内訳は、各サービス提供事業者が発行したものです。〕	税区分 （TAX）
【ＮＴＴドコモ集計毎請求額】				
◇基本使用料等（計）				
１０，８５０	10,850	基本使用料		合　算
◇通話料・通信料（計）				
１，９７４	24	５Ｇ・ＳＭＳ通信料		合　算
	150	他社接続サービス通信料		合　算
	1,800	音声オプション定額料		合　算
◇その他ご利用料金等（計）				
２，１７３	2,170	付加機能使用料等		合　算
	2	ユニバーサルサービス料		合　算
	1	電話リレーサービス料		合　算
◇決済サービス代金等（計）				
１，７７０	990	ｄ払い等（ご利用代金／継続課金）		非対象等
	330	ｄｏｃｏｍｏコンテンツ（料金回収代行／継続課金分）		非対象等
	450	ｉＴｕｎｅｓ		非対象等
◇消費税等相当額（計）				
１，４９９	1,499	消費税等相当額（合計）	合算表示の料金合計×１０％	
◇小計				
１８，２６６	18,266	（小計）		
◇ＮＴＴファイナンスご利用分				
２２０	200	口座振替のご案内／ご利用料金のご案内発行手数料		合　算
	20	消費税等相当額（合計）	合算表示の料金合計×１０％	
◇合計				
１８，４８６	18,486	合計	（２回線請求分）	

請求年月 MONTH OF ISSUE	2025年 4月ご請求分

web発行

日頃、サービスをご利用いただきまして誠にありがとうございます。

内訳項目 金額（円） CHARGE BREAKDOWN BY CATEGORY (YEN)	内訳金額（円） AMOUNT (YEN)	請求内訳等詳細 (DETAILS OF CHARGE BREAKDOWN) 〔本内訳は、各サービス提供事業者が発行したものです。〕		税区分 (TAX)
<電話番号毎の請求内訳>				
◆[redacted]		ご利用期間（３／１～３／３１）		
◇基本使用料等（計）				
５，６５０	6,650	ｅｘｉｍｏ	３ＧＢ超	合 算
	6,350	（内訳）ｅｘｉｍｏ		
	300	（内訳）ｓｐモード利用料		
	0	（参考）高速通信ご利用データ量は	１６６．６Ｇ	合 算
	-1,000	ドコモ光セット割		合 算
◇通話料・通信料（計）				
１，９７４	24	５Ｇ・ＳＭＳ通信料	３月ご利用分	合 算
	150	他社接続サービス通信料［５Ｇ］	３月ご利用分	合 算
			ナビダイヤル等	
	1,800	かけ放題オプション定額料（１８００円）		合 算
◇その他ご利用料金等（計）				
１，７２３	100	ｍｙ ｄａｉｚ利用料		合 算
	380	スゴ得コンテンツ利用料		合 算
	400	クラウド容量オプション利用料（５０ＧＢ）		合 算
	-380	いちおしパック割引料		合 算
	200	あんしんセキュリティ利用料		合 算
	1,000	ｓｍａｒｔあんしん補償／●１０００円コース		合 算
	400	あんしん遠隔サポート利用料		合 算
	-380	ｓｍａｒｔあんしんパック割引		合 算
	50	ケータイお探しサービス利用料		合 算
	-50	ケータイお探しサービス割引料		合 算
	2	ユニバーサルサービス料／基本	１番号あたり２円のご請求となります	合 算
	1	電話リレーサービス料／基本	１番号あたり１円のご請求となります	合 算
◇決済サービス代金等（計）				
１，７７０	990	ｄ払い等（ご利用代金／継続課金）	４月請求分	非対象等
	330	ｄｏｃｏｍｏコンテンツ（料金回収代行／継続課金分）	４月請求分	非対象等
	450	ｉＴｕｎｅｓ	４月請求分	非対象等
◇消費税等相当額（計）				
９３４	934	消費税等相当額（合計）	合算表示の料金合計×１０％	
◇小計				
１２，０５１	12,051	（小計）		
◇ＮＴＴファイナンスご利用分				
２２０	200	口座振替のご案内／ご利用料金のご案内発行手数料	４月請求分	合 算
	20	消費税等相当額（合計）	合算表示の料金合計×１０％	
◇合計				
１２，２７１	12,271	合計		
		<ＮＴＴドコモからのお知らせ>		
		○継続利用期間は、３月末で	２７年５か月となりました。	
		○ポイントのお知らせ		
		３月ご利用分に対する獲得ポイントは、	９０ｐｔです。	
		（ポイント進呈の対象になるご利用金額は、	９，１９７円です。）	
		※その他の獲得ポイントはＷＥＢをご確認ください。		

請求年月 MONTH OF ISSUE	2025年 4月ご請求分

web発行

日頃、サービスをご利用いただきまして誠にありがとうございます。

内訳項目　金額（円） CHARGE BREAKDOWN BY CATEGORY (YEN)	内訳金額（円） AMOUNT (YEN)	請求内訳等詳細 (DETAILS OF CHARGE BREAKDOWN)	〔本内訳は、各サービス提供事業者が発行したものです。〕	税区分 （TAX）
◆[redacted]		ご利用期間（３／１～３／３１）		
◇基本使用料等（計）				
５，２００	5,200	戸建・タイプＡ／西		合　算
	0	（参考）ＢＩＧＬＯＢＥ利用		合　算
◇その他ご利用料金等（計）				
４５０	500	ネットトータルサポート利用料		合　算
	-50	あんしんパックプラス割引		合　算
◇消費税等相当額（計）				
５６５	565	消費税等相当額（合計）	合算表示の料金合計×１０％	
◇合計				
６，２１５	6,215	合計		
		＜ＮＴＴドコモからのお知らせ＞		
		○継続利用期間は、３月末で	９年となりました。	
		○ドコモ光／戸建のご契約期間は３月末で	１２か月となりました。	
		○ポイントのお知らせ		
		３月ご利用分に対する獲得ポイントは、	５０ｐｔです。	
		（ポイント進呈の対象になるご利用金額は、	５，６５０円です。）	
		※その他の獲得ポイントはＷＥＢをご確認ください。		

請求年月 MONTH OF ISSUE	2025年 4月ご請求分

web発行

日頃、サービスをご利用いただきまして誠にありがとうございます。

内訳項目　金額（円） CHARGE BREAKDOWN BY CATEGORY (YEN)	内訳金額（円） AMOUNT (YEN)	請求内訳等詳細 (DETAILS OF CHARGE BREAKDOWN)	〔本内訳は、各サービス提供事業者が発行したものです。〕	税区分 （TAX）
【ＮＴＴ西日本集計等請求額】				
◇ＮＴＴ西日本ご利用分				
４９５	450	フレッツ・テレビ伝送サービス利用料		合　算
	45	消費税等相当額（合計）	合算表示の料金合計×１０％	
◇料金回収代行サービスご利用分				
３３０	330	テレビ視聴サービス利用料		非対象等
◇ＮＴＴ西日本分（小計）				
８２５	825	（小計）		
◇合計				
８２５	825	合計	（１回線請求分）	

請求年月 MONTH OF ISSUE	2025年 4月ご請求分

web発行

日頃、サービスをご利用いただきまして誠にありがとうございます。

内訳項目 金額（円） CHARGE BREAKDOWN BY CATEGORY (YEN)	内訳金額（円） AMOUNT (YEN)	請求内訳等詳細 (DETAILS OF CHARGE BREAKDOWN) 〔本内訳は、各サービス提供事業者が発行したものです。〕		税区分 (TAX)
<電話番号毎の請求内訳>				
◆[redacted]				
◇ＮＴＴ西日本ご利用分				
４９５	450	フレッツ・テレビ伝送サービス利用料	３月 １日～ ３月３１日	合 算
	45	消費税等相当額（合計）	合算表示の料金合計×１０％	
◇料金回収代行サービスご利用分				
３３０	330	テレビ視聴サービス利用料	スカパーＪＳＡＴ株式会社ご利用分。テ	非対象等
			レビ視聴サービス利用料３月分	
◇ＮＴＴ西日本分（小計）				
８２５	825	（小計）		
◇合計				
８２５	825	合計		

様式第１２（第６条第３項関係）

領収書貼付用紙 10/8			No. 21
支出内容	その他経費（日常活動費）	電車賃チャージ料	
総経費 10,000 円	政務活動費	計上額 2,500 円	按分率 1/4

※按分の場合は、按分の内容と政務活動費として計上する金額を記載すること。
※図書等の購入については、領収書で書名が確認できないときは余白に記載すること。
※その他、補足事項があるときは余白に記載すること。

領　収　書

ご利用日付　：　2025年10月-8日
カード番号　：　[redacted]
取引内容　　：　チャージ
金 10000円

伝票番号　：　18025

・この領収書は大切に保存してください
・ご利用ありがとうございます

河内小阪駅９１１２号機発行
近畿日本鉄道株式会社

[redacted]

月日	種別	ご利用駅	種別	ご利用駅	残額
1001	入場	[illegible]	出場	近畿[illegible]	5918
1001	乗車	[illegible]			5028
1002	入場	[illegible]	出場	近畿[illegible]	4728
1102	入場	大地[illegible]	出場	大地[illegible]	4498
1102	入場	[illegible]	出場	大地[illegible]	4248
1102	入場	[illegible]	出場	近畿[illegible]	3948
1103	入場	[illegible]	出場	JR西[illegible]	3708
1105	入場	[illegible]	出場	JR西[illegible]	3468
1106	入場	[illegible]	出場	近畿[illegible]	3228
1106	入場	[illegible]	出場	JR西[illegible]	3048
1106	入場	[illegible]	出場	JR西[illegible]	2868
1106	入場	[illegible]	出場	近畿[illegible]	2628
1106	入場	[illegible]	出場	近畿[illegible]	2528
1106	入場	[illegible]	出場	JR西[illegible]	2088
1107	入場	[illegible]	出場	JR西[illegible]	1848
1107	入場	[illegible]	出場	大地[illegible]	1608
1107	入場	[illegible]	出場	近畿[illegible]	1368
1107	入場	[illegible]	出場	阪神[illegible]	848
1107	入場	[illegible]	出場	近畿[illegible]	528
1108	入金	[illegible]	現金		10528

2025.10.[illegible] 河内小[illegible]発行
[illegible]りがとうございます。 近畿日本鉄道株式会社

注）1ページに複数枚の貼り付け可。ただし、重ならないように貼り付けること。

様式第１２（第６条第３項関係）

領収書貼付用紙				10/10	No. 22
支出内容	人件費　調査研究補助業務給料				
総経費	86,400 円	政務活動費	計上額	86,400 円	按分率 1

※按分の場合は、按分の内容と政務活動費として計上する金額を記載すること。
※図書等の購入については、領収書で書名が確認できないときは余白に記載すること。
※その他、補足事項があるときは余白に記載すること。

領　収　証

東大阪翔の会　様　　2025年10月10日

★ ¥86,400-

但　令和7年 9/1 ～ 9/30 分として

上記正に領収いたしました

内　訳	
税抜金額	
消費税額等（　%）	
内　訳	
税抜金額	
消費税額等（　%）	

[redacted]

登録番号

注）1ページに複数枚の貼り付け可。ただし、重ならないように貼り付けること。

9月分　労働時間表

スタッフ [redacted]

月	日	曜日	時　　間	時　　間	合計時間	
9	1	月	10:00~12:00	13:00~18:00	7	
	2	火		18:30~21:30	3	
	3	水				
	4	木	10:00~12:00	13:00~18:00	7	
	5	金				
	6	土				
	7	日		18:30~21:30	3	
	8	月				
	9	火	10:00~12:00	13:00~18:00	7	
	10	水				
	11	木				
	12	金		13:00~18:00	5	
	13	土				
	14	日	10:00~12:00	13:00~18:00	7	
	15	月				
	16	火	10:00~12:00	13:00~18:00	7	
	17	水				
	18	木		18:30~21:30	3	
	19	金				
	20	土		19:00~21:00	2	
	21	日				
	22	月	10:00~12:00	13:00~18:00	7	
	23	火				
	24	水				
	25	木	10:00~12:00	13:00~18:00	7	
	26	金				
	27	土	10:00~12:00	19:00~21:00	4	
	28	日				
	29	月		18:00~21:00	3	
	30	火				
2025年　9月分合計時間					72	86,400 円

様式第１２（第６条第３項関係）

領収書貼付用紙		No. 23
支出内容	調査費(能登に関する調査費)	
総経費 59,750 円　政務活動費　計上額 59,750 円		按分率 1/1

※按分の場合は、按分の内容と政務活動費として計上する金額を記載すること。
※図書等の購入については、領収書で書名が確認できないときは余白に記載すること。
※その他、補足事項があるときは余白に記載すること。

宿泊費　１泊　27,500 円　入湯税　150 円　(1 人分)

石川県上限 13,000 円×1 日＝13,000 円

交通費　46,750 円(1 人分)　　合計　５９，７５０円

[redacted]　[redacted]

領　収　証

近畿日本ツーリスト
2026年05月18日

下記金額正に領収いたしました。　再発行

野田しょう子　様

金 額：　¥74,400-

但 し：　2025年10月17日～18日　宿泊費・交通費として
2025年10月15日 振込により¥74,400 合計：¥74,400

[redacted]

近畿日本ツーリスト株式会社
西日本法人支店
支店長：山本　俊治

ご注意 1金額の訂正したもの、社用印なきものは無効とします。
2金額の頭部に通貨記号の表示をいたしております。

〒556-0017 大阪府大阪市浪速区恵町
１－４－３８近鉄新難波ビル７Ｆ
ＴＥＬ：06-6635-2627

＜お客様用＞

承認者：[redacted]　発行者：[redacted]
＊2026年05月07日発行 [redacted] の再発行

インボイス（適格請求書）の発行が必要な場合は、当社取扱い箇所までご連絡いただきますようお願い申し上げます。

注）１ページに複数枚の貼り付け可。ただし、重ならないように貼り付けること。

様式第８（第６条第３項関係）

No. 23

調査費　活動記録簿

会派名とその経理責任者名　東大阪翔の会　野田彰子

年 月 日	令和７年１０月１７日（金）～令和７年１０月１８日（土）
場　所	能登　七尾市役所　災害対策本部　外
相 手 方	
参加者氏名	野田彰子　外　　計１１名
目的・内容	七尾市における災害対策、復興と「ものづくり」の ノウハウを習得し本市の条例・規則等に活かしていく。

上記活動に要した経費の内訳を下記に記載する。
定型の活動が複数に及ぶ場合も下記にまとめて記載する。

月日	経費項目	支出明細	金額	月日	経費項目	支出明細	金額
10/17	交通費	東大阪市役所―七尾市	46,750円				
	宿泊費		13,000円				
備考	交通費＝往復バス料金一人分			支出合計			５９，７５０円

会議や研修等の開催通知・スケジュール等を添付すること。
ただし、添付できない理由がある場合は理由を明記すること。
報告資料等があれば別途保管すること。

調査（視察）実施報告書

令和　7年 10月 20日

東大阪市議会議長

会派名とその経理責任者名　東大阪翔の会　野田彰子

下記のとおり行政視察を行いますのでご報告いたします。

記

年 月 日	令和７年１０月１７日（金）～令和７年１０月１８日（土）
場　所	石川県　七尾市役所　災害対策本部　外
相 手 方	七尾市役所
参加者氏名	野田彰子　外　　計１１名
目的・内容	七尾市における　災害対策、復興と「ものづくり」の ノウハウを習得し　本市の条例・規則等に活かしていく。
議長名で視察先への依頼文・御礼文の送付	送付を要する　・　送付を要しない

※処理の経過

	報告書受取	依頼文発送	御礼文発送
日　付	月　日	月　日	月　日
担当印			

会議や研修等の開催通知・スケジュール等を添付すること。
但し添付できない理由がある場合は理由を明記すること。
報告資料等があれば別途保管すること。

調査結果等 （所感）	能登　視察の件 【1日目】 七尾市役所へ、表敬訪問後 災害対策本部室に案内して頂きました。 現地では、七尾市における地震・避難所運営・用配慮者支援 について説明を受けるとともに、 災害時の情報伝達や広報対応について、研修を受けました。 また、関連フロアの見学も行い、災害対応体制について 理解を深めることができました。 【２日目】 モノづくりの方々との越前和紙の里　紙業へ、 七尾市における地域産業や取組について学びました。 関係者との意見交換を通じて、 市民が主役のまちづくりの指針とした「まちづくり基本条例」 が制定されており、市民参加による地域づくりが進められて いることについて、関係者との意見交換を通じて、 地域活性化や協働の重要性について理解を深める有意義な 機会となりました。

これからは、"市民が主役のまちづくり"

これからは、多様化する地域の課題や需要に対応していかなければなりません。

"市民が主役のまちづくり"とは、市民の力でしあわせを実感できる七尾市を実現するため、まちづくりの基本条例である、情報共有、参画、協働を進めながら、市民の心様と共助に根づいた地域活動や市民活動によるまちづくりをより一層進めることをいいます。

――この条例が、推進されることにより――

市民にとっては、①市民の権利と責務が明確になります。②市政情報等の共有化が進みます。③市政課題の提起や仕組みが分かりやすくなります。④市民参画と協働の仕組みが整えられます。⑤まちづくりの担い手が育ちます。

議会・行政にとっては、①議会・市政運営の明確化、透明性の保証が図られます。②実効に基づいて、他の条例や制度及び仕組みが整えられます。

そうすることで、住み良い豊かな地域社会を実現することを目指しています。

づくり"がスタート！

この条例制定によって、すぐに何かが変わるものではありません。条例をゴールにせず、皆さまとともに歩む条例に育ち、"市民が主役のまちづくり"を進めるメルクマールです。

まちづくりに関心を高めたり、条例の趣旨を理解し、行動することで豊かな地域づくりを目指します。

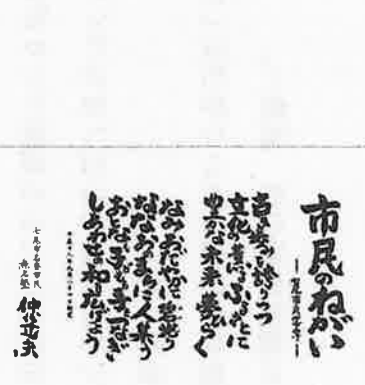

「市民のねがい」―七尾市民憲章―は、豊かな自然や文化を大切にして、みんなのしあわせを願い、穏やかでやさしさにつつまれた夢あふれる未来に羽ばたく七尾市をめざす、市民さんなのこころのシンボルです。

お問い合わせ先

七尾市　企画総務部　市民男女参画課　地域づくり協働推進室

〒926-8611　七尾市袖ヶ江町イ部26番地

TEL.0767-53-8033　FAX.0767-53-1126

E-mail　kyodosei@city.nanao.lg.jp

"市民が主役のまちづくり"の指針

「まちづくり基本条例」が制定されました

七尾市

七尾市では、豊かな七尾市の実現のための基本的なルールとなる条例の検討を協議・推進するため、公募委員を含めた市民会議を設置しました。

市民会議は、16回の会議を重ね、「七尾市まちづくり基本条例」に関する提言をまとめ、市長からの諮問と協議で、市議に条例案を提出いたしました。

市民のみなさんと、「情報の共有」「参画」「協働」によるまちづくりを推進するための仕組みや各種制度を整えるこの条例は、今年24年5月に施行されます。

これまでは……

私たちを取り巻く社会環境は、少子・高齢化や人口減少が進み、経済環境の変化や社会の成熟化に伴う意識の変化により、生活様式や市民の考え方も様々です。

そうした中で、七尾市では、雇用の安定した職場がさびしくなるところも出てくるなど、多くの社会的な課題や地域課題に直面し、また市民のみなさんの需要も多様化しています。

しかし、これまでのような行政による公平・画一的な公共サービスの提供だけでは、課題や需要に十分に対応していくことが難しくなっています。

一方、地域や団体で、公共的な課題に自ら進んで取り組む市民が増えています。

条例に基づく"市民が主役のまち

条例の位置づけ
基本理念
"市民が主役のまちづくり"を進めるための、基本的な考え方
市民とは（第2条）
協働の原則
情報共有の原則
まちづくりの基本原則（第3条）
参画の原則
参画とは（第2条）
協働とは（第2条）
市民の役割及び責務
議会及び議員の役割及び責務
市長、行政及び職員の役割及び責務
情報共有によるまちづくり
市民の参画によるまちづくり
協働によるまちづくり
まちづくりの担い手の育成
条例の推進等
今後も
まちづくり基本条例を
見守り育てます

野田様

お世話になっております。
ご無沙汰しております。

領収証の件、承知いたしました。

【宿泊代】
宿泊代(1名1室利用)・・・27,500円
入湯税・・・150円
合計　27,650円

【交通費】
※航空機やＪＲは利用しておりませんので、
バス代金を人数で割った一人分です。
合計　46,750円

領収証は、上記まとめてでよろしいでしょうか？
（74,400円）
但し書きは、宿泊費・交通費としてでよろしいでしょうか？
宛名は『野田しょう子　様』でよろしいでしょうか？

恐れ入りますが、ご確認くださいますようよろしくお願いいたします。

****
近畿日本ツーリスト株式会社
西日本法人支店
※2026年4月1日より支店名が変更となりました。
[redacted]

〒556-0017
大阪市浪速区湊町1-4-38 近鉄新難波ビル７Ｆ
携帯：[redacted]
営業時間：10：00～17：00（土日祝休み）
****

近畿日本ツーリスト

日程表

2025年10月6日作成

東大阪市異業種交流グループ創遊夢　御中

行き先	ご旅行期間	総人員
北陸	2024年10月17日(金)　～　10月18日(日)　1泊2日	11名様

月・日(曜)	行程
10/17(金)	布施駅 ===== 賤ケ岳SA（休憩） ===== 尼御前SA（休憩） ===== 6:40配車/7:00発　9:00～9:15頃　10:55～11:10頃 ／== 千里浜なぎさドライブウェイ（経由）== 千里浜レストハウス【昼食】 12:50～13:40頃 ／=== 気多大社 === 七尾市役所【表敬訪問・視察】=== 七尾城跡 13:50～14:20頃　15:00～16:00頃　16:20～16:50頃 ／=== 和倉温泉（泊） 17:30頃着 【宿泊】のと楽
10/18(土)	ホテル ==== 雨晴海岸 === 瑞龍寺【拝観】==== 金沢近江町市場【買い物】 8:30頃発　9:30～9:50頃　10:20～10:50頃　11:50～12:20頃 ／=== 牛や榮太郎 武蔵店【昼食】==== 越前和紙の里（見学） ==== 12:30～13:50頃　15:30～16:00頃 ／==== 多賀SA（休憩） ===== 布施駅 17:30～17:50頃　19:30頃着

※行程は運航機関のダイヤ改正及び道路状況により時間が変更となる場合があります。
※記入例：ＪＲ・私鉄＋＋＋　航空機――　バス==　船～～　ケーブルカー┼┬　徒歩……

近畿日本ツーリスト株式会社 西日本支社　法人営業部 〒556-0017 大阪市浪速区湊町1-4-38 TEL:06-6635-2640　FAX:06-6631-5085	営業部長	担当
	[redacted]	[redacted]

2025年10月17日～18日

東大阪危機管理からお繋ぎ頂き

東大阪市　異業種交流勉強会　創遊夢　能登被災地へ行政視察

七尾市役所の災害対策本部室にて研修もさせて頂き　モノづくりの方々との紙業へ

交流勉強会　復興中現場視察

視察後の本会議　議会質疑でも　取り上げております。

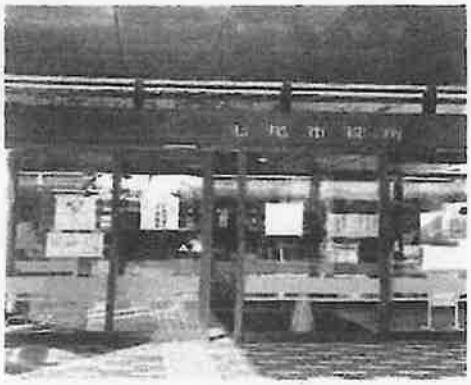

様式第１２（第６条第３項関係）

領収書貼付用紙 10/25				No. 24
支出内容	会議費	龍馬プロジェクト全国会　国防勉強会		
総経費	3,000 円	政務活動費	計上額 3,000 円	按分率 1

※按分の場合は、按分の内容と政務活動費として計上する金額を記載すること。
※図書等の購入については、領収書で書名が確認できないときは余白に記載すること。
※その他、補足事項があるときは余白に記載すること。

領収書

野田　しょう子　様

￥3，000-

但し、研修費として

令和7年10月25日 上記正に領収させていただきました

大阪府吹田市垂水町1-31-22
06-6337-7701
龍馬プロジェクト全国会

龍馬プロジェクト全国会

注）1ページに複数枚の貼り付け可。ただし、重ならないように貼り付けること。

様式第11（第6条第3項関係）

No. 24

会議費 活動記録簿

会派名とその経理責任者名　　東大阪 翔の会　野田 彰子

年 月 日	令和 7年 10月 25日（ 土 ）
会議名称	国防勉強会
主 催 者	龍馬プロジェクト全国会
開催場所	
参加人数	名
目的・内容	杉田水脈 先生　中山泰秀 先生 中山義隆 石垣島市長 の基調講演 日本の置かれている状況に改めて危機感をもつべき、貴重な国防勉強会

上記会議に要した経費の内訳を下記に記載する。

経費項目	支出明細	金額	経費項目	支出明細	金額
参加費		3,000			
備考			支出合計		3,000

会議の開催通知・スケジュール等を添付すること。

ただし、添付できない理由がある場合は理由を明記すること。

国防勉強会

国を憂いお護り賜る議員が集結

中山泰秀　杉田水脈　中山義隆石垣島市長はじめ

林英臣氏の講演。

本来なら　高市早苗総理の基調講演が　ASEAN 首脳会議の為　変更でしたが　素晴らしい勉強会となり　日本の置かれている状況　改めて鑑み地方議員としてすべき事もしっかり推し進めて参ります

様式第１２（第６条第３項関係）

領収書貼付用紙 11/1				No. 25
支出内容	その他経費（日常活動費）	電車賃チャージ料		
総経費 10,000 円	政務活動費	計上額 2,500 円		按分率 1/4

※按分の場合は、按分の内容と政務活動費として計上する金額を記載すること。
※図書等の購入については、領収書で書名が確認できないときは余白に記載すること。
※その他、補足事項があるときは余白に記載すること。

領　収　書　No.[redacted]

ご利用日付：2025年11月-1日

自署＿＿＿＿＿＿＿＿＿＿様

購入商品：チャージ
決済区分：現金

金10,000円
(内) デポジット 0円
手数料 0円

(10%対象 0円) 消費税 0円

・上記金額確かに領収いたしました
・ご利用ありがとうございます

印紙税申告納付につき天王寺税務署承認済

近畿日本鉄道株式会社 T5120001183629 再
2025/11/-1 17:01 河内小阪駅 9112号機発行

ＩＣカードご利用履歴
カード番号：[redacted]
（最新　２０件）

月日	種別	ご利用場所	種別	ご利用場所	残額
1016	乗車	バス等			6088
1017	入場	近鉄小阪	出場	近鉄布施	5908
1020	乗車	バス等			5618
1020	乗車	バス等			5328
1021	入場	近鉄小阪	出場	近鉄若江岩	5148
1021	乗車	バス等			4858
1023	乗車	バス等			4568
1023	乗車	バス等			4278
1025	入場	JR西新大阪	出場	JR西河永和	4038
1026	入場	近鉄小阪	出場	近鉄上本町	3798
1026	入場	近鉄上本町	出場	近鉄小阪	3558
1027	入場	近鉄小阪	出場	近鉄日本橋	3258
1027	入場	大地日本橋	出場	大地堺本	3068
1028	乗車	バス等			2778
1028	入場	近鉄東花園	出場	近鉄小阪	2538
1030	入場	近鉄小阪	出場	近鉄日本橋	2238
1030	入場	大地日本橋	出場	大地堺本	2048
1030	入場	大地堺本	出場	大地日本橋	1858
1030	入場	近鉄日本橋	出場	近鉄小阪	1550
1101	入金	近鉄小阪	現金		11558

2025.11.-1 16:59 河内小阪駅９１１２号機発行
毎度ありがとうございます。 近畿日本鉄道株式会社

注）1ページに複数枚の貼り付け可。ただし、重ならないように貼り付けること。

様式第１２（第６条第３項関係）

領収書貼付用紙	11/10	No. 26
支出内容	人件費　調査研究補助業務給料	
総経費 87,600 円　政務活動費	計上額 87,600 円	按分率 1

※按分の場合は、按分の内容と政務活動費として計上する金額を記載すること。
※図書等の購入については、領収書で書名が確認できないときは余白に記載すること。
※その他、補足事項があるときは余白に記載すること。

領　収　証

東大阪 翔羽の会 様　令和7年 11月10日

★ ¥87,600−

但　令和7年 10/1〜10/31 分として

上記正に領収いたしました

内　訳
税抜金額
消費税額等（　%）
内　訳
税抜金額
消費税額等（　%）

[redacted]

登録番号

注）1ページに複数枚の貼り付け可。ただし、重ならないように貼り付けること。

スタッフ [redacted]

10月分　労働時間表

月	日	曜日	時　　間	時　　間	合計時間	
10	1	水	10:00~12:00	13:00~18:00	7	
	2	木		18:00~21:00	3	
	3	金				
	4	土				
	5	日	10:00~12:00	13:00~18:00	7	
	6	月				
	7	火				
	8	水				
	9	木		13:00~19:00	6	
	10	金				
	11	土	10:00~12:00		2	
	12	日				
	13	月		13:00~18:00	5	
	14	火		13:00~18:00	5	
	15	水				
	16	木		13:00~19:00	6	
	17	金				
	18	土	10:00~12:00	13:00~16:00	5	
	19	日				
	20	月				
	21	火				
	22	水	10:00~12:00	13:00~18:00	7	
	23	木				
	24	金	10:00~12:00	13:00~18:00	7	
	25	土				
	26	日		13:00~19:00	6	
	27	月	10:00~12:00	13:00~18:00	7	
	28	火				
	29	水				
	30	木				
	31	金				
2025年　10月分合計時間					73	87,600 円

様式第１２（第６条第３項関係）

領収書貼付用紙						1/6	No. 27
支出内容	その他経費（日常活動費）		電車賃チャージ料				
総経費	10,000 円	政務活動費		計上額	2,500 円		按分率 1/4

※按分の場合は、按分の内容と政務活動費として計上する金額を記載すること。
※図書等の購入については、領収書で書名が確認できないときは余白に記載すること。
※その他、補足事項があるときは余白に記載すること。

領収書

ご利用日 2025年11月16日
カード番号 [redacted]
乗車内容 チャージ
[illegible]120円
[illegible]番号 [redacted]

・この領収書は大切に保存してください
・ご利用ありがとうございました

[illegible]阪駅９１[illegible]発行
近畿日本鉄道株式会社

ICカードご利用明細
カード番号 [redacted]
（直近 20件）

利用日	種別	ご利用駅	種別	ご利用駅	残額
11/05	入場	[illegible]	出場	大和[illegible]	6550
11/07	乗車	[illegible]			6270
11/07	乗車	[illegible]			5590
11/11	乗車	[illegible]			5630
11/11	乗車	[illegible]			5408
11/11	入場	[illegible]	出場	近鉄[illegible]	5108
11/11	入場	[illegible]	出場	大和[illegible]	4918
11/12	入場	[illegible]	出場	近鉄[illegible]	4618
11/12	入場	[illegible]	出場	近鉄[illegible]	4438
11/12	入場	[illegible]	出場	近鉄[illegible]	4138
11/12	入場	[illegible]	出場	近鉄[illegible]	3638
11/12	入場	[illegible]	出場	大和[illegible]	3538
11/12	入場	[illegible]	出場	大和[illegible]	3358
11/12	入場	[illegible]	出場	近鉄[illegible]	3058
11/13	入場	[illegible]	出場	JR西[illegible]	2858
11/14	入場	[illegible]	出場	近鉄[illegible]	2670
11/14	入場	[illegible]	出場	近鉄[illegible]	2490
11/15	入場	[illegible]	出場	近鉄[illegible]	2190
11/15	入場	[illegible]	出場	近鉄[illegible]	1890
11/16	入金	[illegible]	現金		11630
2025.11.16	[illegible]		河内小[illegible]		[illegible]発行
利用ありがとうございます。					近畿日本鉄道株式会社

注）1ページに複数枚の貼り付け可。ただし、重ならないように貼り付けること。

様式第１２（第６条第３項関係）

領収書貼付用紙					4/17	No. 28
支出内容	会議費	儲かりマンデー				
総経費	1,100 円	政務活動費	計上額	1,100 円		按分率 1

※按分の場合は、按分の内容と政務活動費として計上する金額を記載すること。
※図書等の購入については、領収書で書名が確認できないときは余白に記載すること。
※その他、補足事項があるときは余白に記載すること。

領　収　証　　野田しょうン　様　No.

★ ¥1,100－

但 儲かりマンデー　　登録番号:T1810053619232

[redacted]

R 7 年 11 月 17 日 上記正に領収いたしました

内訳	
税抜金額	
消費税額等（　%）	

収入印紙

コクヨ ウケ-55

〒577-0802
東大阪市小阪本町1丁目1番7号
エフエスビル2F
税理士 上西 知[redacted]
TEL 06(6720)4601

注）1ページに複数枚の貼り付け可。ただし、重ならないように貼り付けること。

様式第11（第6条第3項関係）

No. 28

会議費　活動記録簿

会派名とその経理責任者名　　東大阪　翔の会　　野田　彰子

年　月　日	令和　7年　11月　17日（　月　）
会議名称	経済の勉強会　儲かりマンデー
主　催　者	上西　知
開催場所	上西会計事務所
参加人数	8　名
目的・内容	経済勉強会 大阪商業大学総合経営部教授・経営学博士 中津　孝司　経済博士のレクチャー

上記会議に要した経費の内訳を下記に記載する。

経費項目	支出明細	金額	経費項目	支出明細	金額
参加費		1,100			
備考			支出合計		1,100

会議の開催通知・スケジュール等を添付すること。

ただし、添付できない理由がある場合は理由を明記すること。

高市新政権誕生後の経済と外交戦略

大阪商業大学総合経営学部教授・経済学博士・中　津　孝　司

1.　新連立政権成立の経緯と意義

なぜ、公明党は連立政権から離脱したのか

なぜ、日本維新の会と連立を組むのか

自由民主党・日本維新の会による連立政権は長期政権を実現できるか

2.　自民と維新による連立政権合意のポイント

経済・社会保障

ガソリン減税法案、物価対策のための2025年度補正予算案を臨時国会で成立

効果の低い租税特別措置(住宅ローン控除、研究開発税制など)は廃止

食料品は2年間限定で消費税対象外にすることを視野に法制化検討

自民党が公約した現金給付は中止

現役世代の保険料の引き下げを目指す

外交・安全保障

国家安保戦略など3文書(「国家安全保障戦略」、「国家防衛戦略」、「防衛力整備計画」)の改定前倒し

防衛装備品輸出の「5類型」を2026年通常国会で撤廃

インテリジェンス・スパイ防止関連法制を年内に検討開始

長期間潜航が可能な次世代動力潜水艦の保有政策を推進　イラン 弾圧

政治改革

企業・団体献金の扱いは臨時国会中に協議体を設置し2027年9月までに結論

衆議院議員定数を1割目標に削減、臨時国会で成立目指す

その他

外国人政策の司令塔を強化する担当閣僚を置く

外国人受け入れの数値目標や方針を定めた「人口戦略」を2026年度中に策定

「副首都構想」の関連法案は2026年通常国会で成立

緊急事態条項の憲法改正条文案を2026年度中に国会提出目指す

憲法9条改正の条文起草協議会を臨時国会中に設置

3.　自民と維新の火種(維新の要求・状況)

議員定数削減

衆議院定数(465)を1割削減

中小政党も含めた幅広い合意が前提

今秋の臨時国会での関連法成立が連立の条件

丁寧に時間をかけるべきとの意見も

政策合意への不信

企業・団体献金の禁止

企業・団体献金は禁止より公開

2024年の政治改革で「騙された」とのトラウマ

先送りや玉虫色の解決を探るとの声も

選挙への影響

選挙区調整は先送り、大阪以外の地域の議員に離党の動き

維新と対立する公明党支持層の離反が加速すると警戒

自民党との対決姿勢を支持してきた層が離れる懸念

維新には組織票がないとの指摘も

細いパイプ

同じ関西を地元とする高市氏と距離

執行部間の人間関係が希薄

維新と関係のあった菅元首相は非主流派の立場に

3. **物価高対策の盲点**

消費税減税は景気対策

一般に減税は景気浮揚策で物価高対策ではない

基礎控除増額のほうが効果的

「給付付き税額控除」は巧妙な設計

一定額の税金を納税者から控除、所得税を負担していない層には減税分に等しい額が還付

多数の先進国で実施済み

年末調整、確定申告を活用すれば、即時実現

物価高対策の特効薬は円高誘導による輸入インフレ抑制

日本銀行による利上げ(円高ドル安要因)が効果的

金融政策には財源は不要

4. **金融市場の見通し**

株式市場

企業の内部留保600兆円超にメスを、株式市場の活性化期待：企業統治改革の一環

基本は企業業績

政権による財政拡張や金融緩和への過度な依存は禁物

為替市場

日銀の早期利上げ＋米 FRB の利下げで金利差縮小：円高ドル安へ

1 ドル 140 円を目指すか

債券市場

長期金利の動向、行方に注目：過度な財政出動は長期金利を押し上げ

原油市場

国際原油価格は 1 バレル 50～70 ドル近辺で推移か

石油製品価格の押し下げ要因

貴金属市場

金(ゴールド)の国際価格は米ドル、米国の信頼度を反映

円高と金(ゴールド)高は連動

5. 外交政策：高市政権の外交課題

アジア外交

ロシア、北朝鮮、中国が配備する核兵器とどのように向き合うのか

韓国との軍事・防衛政策をどのように描くのか

台湾有事の際の軍事シナリオをどのように描くのか

東南アジア諸国連合(ASEAN)加盟国をどのように色分けするのか

インド、オーストラリア、ニュージーランドとの関係は一段と重要に

中東外交

ペルシャ湾岸産油国との向き合い方：産油国としてではなく、ファンド大国として

イラン、シリア、イエメンなどを日本外交にどのように位置づけるのか

中東和平と本気で取り組むのか

アフリカ外交

援助対象としてではなく、アフリカを成長地域として位置づけることが重要

ルアンダ、ナイジェリアなど急成長国との関係を重視

ロシア外交

言葉ではなく、経済・金融制裁で徹底的に締め付けを

ウクライナ外交

人道的、経済的援助だけでなく、軍事援助まで踏み込む

欧州外交

欧州連合(EU)との関係深化を：環太平洋パートナーシップ協定(TPP)と連携を

北大西洋条約機構(NATO)との軍事協力関係強化を

スイスとの関係を深めること：スイスの知見を学ぶ

英国との関係も重要

中南米外交

農業部門、資源エネルギー(石油・ガス、鉱物、銅など)部門に重点を

北米外交

カナダ：液化天然ガス(LNG)、石油の輸入拡大

メキシコ：製造拠点として重要

米国：右派、左派、いずれの政権になっても対応できる柔軟性が必要

【第三種郵便物認可】

米、自滅した対中貿

トランプ米大統領㊨と
（10月30日、韓国・釜山）=

トランプ米政権は2月以降、中国製品を市場から締め出し、関税率を一時145%まで高めた。ベッセント米財務長官はその狙いを「米国の雇用を奪った中国と公正な貿易を進めることにある」と語った。ただ、その貿易不均衡は全く解消しない。

中国の1～9月の対米輸出は前年同期比で16・8%も減ったが、全世界への輸出は6・1%増とむしろ伸びた。米国の全世界からの輸入（1～7月）も11・5%増と増えており、ここまでは東南アジアなどへの中国製品の迂回輸出を加速させただけに終わった。

米国の貿易赤字も23%増と悪化し、中国の生産は5%を超える伸びを維持する。米国は世界人口の4%で世界全体の消費の31%を担う。中国は17%の人口で世界全体の製造シェアの28%を持つ。米国の過剰消費は基軸通貨ドルの安定を揺るがし、中国の過剰生産は世界の製造業にダメージをもたらす。

トランプ氏が対中交渉で成果を出せない理由は3つある。1つは米国市場の力を過信した関税主義である。米国は世界全体の国内総生産（GDP）の25%を占める巨大市場国だが、その「買い手」としての力で中国をねじ伏せることができない。

逆に中国はレアアース（希土類）の供給を止めて米国を干し上げた。レアアースは市場規模60億ドルと世界GDPのわずか0・005%だ。国際分業体制下の世界では、希少物資の供給断絶こそが経済戦争の武器になる。市場を閉ざす関税戦争を仕掛けた米国は、供給を絶つ中国のサプライチェーン戦争に押し負けた。

トランプ氏のもう1つ

米国と中国の経済構造
米国
輸入（1～7月、財）
貿易赤字（同）
中国
輸出（1～9月）
対米輸出（同）
生産（9月）

(注)増減率は前年同期比
(出所)米中両国の公式統計

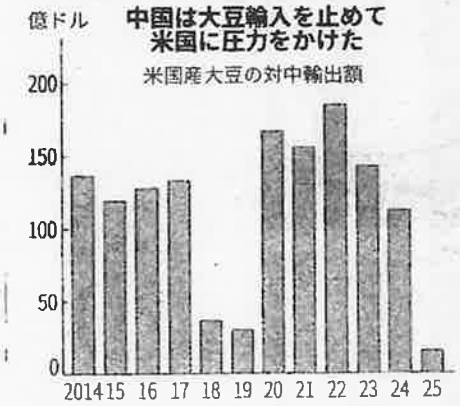

(注)25年は1～9月
(出所)米農務省

ウクライナ戦争でロシアが中国に頼らざるをえない状況を見て、ウクライナ支援国の中国に圧力を得るのは難しい。

逆に中国は軍事面でロシアや北朝鮮と手を結び、経済面でもインドなど上海協力機構（SCO）の9カ国と貿易や投資で協力体制を敷く。単独主義の米国はグローバルサウスから遠ざかり、レアアースの調達でも先進同盟国と中国包囲網をつくれない。

持久戦で構える中国と異なり、26年に中間選挙を控えるトランプ政権は短期主義を採らざるをえない。株価下落と金利急騰を恐れて、ベッセント

米国に輸出した中国の

別の元高官は「トランプ氏個人が最大の弱点であると中国は見抜いている」と話す。トランプ氏は習氏との首脳会談の直前、SNSに「G2はまもなく招集されます！」と投稿した。トランプ氏の周辺は経済・軍事両面で中国の伸長を強く警戒するが、トランプ氏自身は単純に中国と何らかのディールを求めている。

世界経済の不均衡は放置されたままだ。米国は貿易赤字で巨額のドルを世界にばらまき、そのドルは巨額の証券投資となって米国に戻る。国際不均衡がバブルを生んで派手に壊れたのが2008年のリーマン・ショックだった。

株式や不動産など世界の資産価格は歴史的な高値圏にある。歴史はその背後に世界経済の不均衡がある可能性を強く示している。

（韓国・慶州で、ワシントン支局長　河浪武史）

日本経済新聞

中貿易戦争

トランプ流に3つの失敗

関税過信　単独主義　持久戦で焦り

トランプ米大統領と習近平（シー・ジンピン）中国国家主席による30日の首脳会談は、中国の大豆購入とレアアース供給の再開にとどまり、目的とする国際貿易の不均衡是正は全く進展しなかった。交渉の立て直しには、トランプ流の対中政策の3つの誤りを正す必要がある。

プ米大統領(左)と中国の習主席
日、韓国・釜山）＝ゲッティ・共同

中国の経済構造に変化はない

~7月、財）	11.5%増
（同）	23.2%増
~9月）	6.1%増
（同）	16.8%減
月）	6.5%増

は前年同期比
両国の公式統計

の失敗は、国際協調に背を向ける米国の単独主義にある。対中国だけでなく、トランプ政権は日本や欧州など同盟国にも関税戦争を仕掛けた。貿易不均衡の是正には逆効果出るものの、米国は関税を振りかざしたままアジア各国やメキシコ、カナダの協力を得るのは難しい。

逆に中国は軍事面でロシアや北朝鮮と手を結び、経済面ではインドな

[illegible]

高官は「中国のトランプ政権への対処法は、第1次政権時と大きく異なる」と指摘する。その理由は「米国がこの先、撤退していくと確信を持つに至ったからだ」という。[illegible]

[illegible]

戦略に転じたとみる。

別の元高官は「トランプ氏個人が最大の弱点であると中国は見抜いている」と話す。トランプ氏

様式第１２（第６条第３項関係）

領収書貼付用紙						12/4	No. 29
支出内容	その他経費（日常活動費）		電車賃チャージ料				
総経費	10,000 円	政務活動費		計上額	2,500 円		按分率 1/4

※按分の場合は、按分の内容と政務活動費として計上する金額を記載すること。
※図書等の購入については、領収書で書名が確認できないときは余白に記載すること。
※その他、補足事項があるときは余白に記載すること。

領　収　書

ご利用日付　：　2025年12月-4日
カード番号　：　[redacted]
取引内容　　：　チャージ
金 10000円

伝票番号　：　[redacted]

・この領収書は大切に保存してください
・ご利用ありがとうございます

河内小阪駅９１０１号機発行
近畿日本鉄道株式会社

ＩＣカードご利用履歴
カード番号：[redacted]
（最新　２０件）

月日	種別	ご利用場所	種別	ご利用場所	残額
1126	入場	大地難田	出場	大地難波	8678
1125	入場	近鉄難波	出場	近鉄小阪	6278
1126	入場	近鉄小阪	出場	近鉄日本橋	5978
1126	入場	大地日本橋	出場	大地堺本	5788
1126	入場	大地堺本	出場	大地日本橋	5598
1126	入場	近鉄日本橋	出場	近鉄小阪	5298
1129	入場	近鉄小阪	出場	近鉄難波	4998
1130	入場	近鉄小阪	出場	近鉄鶴橋	4768
1130	入場	JR西鶴橋	出場	JR西森ノ宮	4608
1130	入場	大地森ノ宮	出場	大地門真南	4318
1130	入場	大地門真南	出場	大地森ノ宮	4028
1130	入場	JR西森ノ宮	出場	JR西鶴橋	3878
1130	入場	近鉄鶴橋	出場	近鉄小阪	3638
1201	乗車	バス等			3348
1201	入場	近鉄荒本	出場	大地高井田	2958
1201	入場	JR西新中央	出場	JR西北新地	2758
1203	乗車	バス等			2468
1203	入場	近鉄荒本	出場	近鉄生駒	2098
1203	入場	近鉄生駒	出場	近鉄小阪	1738
1204	入金	近鉄小阪	現金		11798

2025.12.-4 08:36　河内小阪駅９１０１号機発行
毎度ありがとうございます。　近畿日本鉄道株式会社

注）1ページに複数枚の貼り付け可。ただし、重ならないように貼り付けること。

様式第１２（第６条第３項関係）

領収書貼付用紙 12/10			No. 20
支出内容	人件費　調査研究補助業務給料		
総経費 85,200 円	政務活動費	計上額 85,200 円	按分率 1

※按分の場合は、按分の内容と政務活動費として計上する金額を記載すること。
※図書等の購入については、領収書で書名が確認できないときは余白に記載すること。
※その他、補足事項があるときは余白に記載すること。

領　収　証

東坂 翔子の会様　令和7年 12月10日

★ ¥85,200.−

但　令和7年 11/1 ～ 11/30 分として

上記正に領収いたしました

内　訳
税抜金額
消費税額等（　%）
内　訳
税抜金額
消費税額等（　%）

[redacted]

登録番号

注）1ページに複数枚の貼り付け可。ただし、重ならないように貼り付けること。

11月分　労働時間表

スタッフ [redacted]

月	日	曜日	時　　間	時　　間	合計時間	
11	1	土	10:00~12:00		2	
	2	日	10:00~12:00		2	
	3	月	10:00~12:00	13:00~18:00	7	
	4	火				
	5	水	10:00~12:00	18:00~21:00	5	
	6	木				
	7	金				
	8	土				
	9	日	10:00~12:00	13:00~18:00	7	
	10	月				
	11	火				
	12	水		13:00~18:00	5	
	13	木				
	14	金				
	15	土				
	16	日	10:00~12:00	13:00~18:00	7	
	17	月				
	18	火				
	19	水	10:00~12:00	13:00~18:00	7	
	20	木				
	21	金		13:00~18:00	5	
	22	土		13:00~18:00	5	
	23	日				
	24	月	10:00~12:00	13:00~18:00	7	
	25	火		13:00~18:00	5	
	26	水				
	27	木	10:00~12:00	13:00~18:00	7	
	28	金				
	29	土				
	30	日				
2025年　11月分合計時間					71	85,200 円

様式第１２（第６条第３項関係）

領収書貼付用紙 1/9	No. 31
支出内容 人件費　調査研究補助業務給料	
総経費 87,600 円　政務活動費　計上額 87,600 円	按分率 1

※按分の場合は、按分の内容と政務活動費として計上する金額を記載すること。
※図書等の購入については、領収書で書名が確認できないときは余白に記載すること。
※その他、補足事項があるときは余白に記載すること。

領　収　証

東大阪 翔羽の会 様　令和8年 1月 9日

★ ¥87,600.－

但 令和7年 12/1 ～12/31 分ヒ2

上記正に領収いたしました

内　訳
税抜金額
消費税額等（　%）
内　訳
税抜金額
消費税額等（　%）

[redacted]

登録番号

注）1ページに複数枚の貼り付け可。ただし、重ならないように貼り付けること。

12月分　労働時間表

スタッフ [redacted]

月	日	曜日	時　　間	時　　間	合計時間	
12	1	月	10:00~12:00	13:00~18:00	7	
	2	火		13:00~18:00	5	
	3	水	10:00~12:00	13:00~18:00	7	
	4	木				
	5	金				
	6	土				
	7	日				
	8	月	10:00~12:00		2	
	9	火	10:00~12:00	13:00~18:00	7	
	10	水	10:00~12:00		2	
	11	木				
	12	金				
	13	土	10:00~12:00	13:00~18:00	7	
	14	日				
	15	月				
	16	火	10:00~12:00	13:00~18:00	7	
	17	水				
	18	木		13:00~18:00	5	
	19	金				
	20	土				
	21	日		13:00~18:00	5	
	22	月	10:00~12:00		2	
	23	火				
	24	水	10:00~12:00	13:00~18:00	7	
	25	木				
	26	金				
	27	土	10:00~12:00	13:00~18:00	7	
	28	日				
	29	月		13:00~16:00	3	
	30	火				
	31	水				
2025年　12月分合計時間					73	87,600 円

様式第１２（第６条第３項関係）

領収書貼付用紙									No. 32
支出内容	その他経費（日常活動費）			電車賃チャージ料					
総経費	10,000	円	政務活動費		計上額	2,500	円		按分率 1/4

※按分の場合は、按分の内容と政務活動費として計上する金額を記載すること。
※図書等の購入については、領収書で書名が確認できないときは余白に記載すること。
※その他、補足事項があるときは余白に記載すること。

領　収　書

ご利用日付　：　2026年-1月20日
カード番号　：　[redacted]
取引内容　：　チャージ
金 10000円

伝票番号　：　[redacted]

・この領収書は大切に保存してください
・ご利用ありがとうございます

荒本駅９１０１号券発行
近畿日本鉄道株式会社

ＩＣカードご利用履歴
カード番号：[redacted]
（最新　２０件）

月日	種別	ご利用場所	種別	ご利用場所	残額
0112	入場	近鉄小阪	出場	近鉄難波	4803
0112	入場	大地福田	出場	大地難波	4548
0112	入場	近鉄難波	出場	近鉄小阪	4262
0115	入場	近鉄小阪	出場	近鉄石切	4023
0115	入場	近鉄花園	出場	近鉄日本橋	9023
0115	入場	大地日本橋	出場	大地堺本	8428
0115	入場	大地堺本	出場	大地日本橋	[illegible]
0115	入場	近鉄日本橋	出場	近鉄小阪	2528
0116	入場	近鉄小阪	出場	近鉄荒本	2428
0116	乗車	バス等			2139
0117	入場	近鉄小阪	出場	近鉄布施	1558
0117	入場	近鉄布施	出場	近鉄小阪	1778
0118	入場	近鉄小阪	出場	近鉄難波	1478
0118	入場	大地難波	出場	大地西福田	[illegible]
0118	入場	大地西福田	出場	大地難波	968
0118	入場	近鉄難波	出場	近鉄弥刀	698
0126	入場	JR西河内永和	出場	JR西河内中央	648
0120	入場	大地西井田	出場	大地長田	558
0120	入場	近鉄長田	出場	近鉄荒本	138
0120	入金	近鉄荒本	現金		10138

2026-1.20 16:58　荒本駅９１０１号機発行
毎度ありがとうございます　近畿日本鉄道株式会社

注）1ページに複数枚の貼り付け可。ただし、重ならないように貼り付けること。

様式第１２（第６条第３項関係）

領収書貼付用紙				No. 33
支出内容	その他経費（日常活動費）	電車賃チャージ料		
総経費	10,000 円	政務活動費	計上額 2,500 円	按分率 1/4

※按分の場合は、按分の内容と政務活動費として計上する金額を記載すること。
※図書等の購入については、領収書で書名が確認できないときは余白に記載すること。
※その他、補足事項があるときは余白に記載すること。

領 収 書

ご利用日付 ： 2026年-1月31日
カード番号 ： [redacted]
取引内容 ： チャージ
金 10000円

伝票番号 ： [redacted]

・この領収書は大切に保存してください
・ご利用ありがとうございます

河内小阪駅９１０１号機発行
近畿日本鉄道株式会社

ＩＣカードご利用履歴
カード番号：[redacted]
〈最新 ２０件〉

月日	種別	ご利用場所	種別	ご利用場所	残額
0125	入場	近鉄小阪	出場	近鉄額軍山	8138
0125	入場	近鉄額軍山	出場	近鉄上本町	7778
0125	入場	近鉄上本町	出場	近鉄小阪	7538
0128	入場	近鉄小阪	出場	近鉄額軍山	7298
0128	入場	近鉄額軍山	出場	近鉄永和	6898
0128	入場	近鉄永和	出場	近鉄小阪	6918
0128	入場	近鉄小阪	出場	近鉄九条	6288
0126	入場	近鉄九条	出場	近鉄小阪	5758
0127	入場	近鉄小阪	出場	近鉄額軍山	5518
0127	入場	近鉄額軍山	出場	近鉄小阪	5278
0127	入場	近鉄小阪	出場	近鉄布施	5088
0127	入場	近鉄布施	出場	近鉄永和	4918
0127	入場	近鉄永和	出場	近鉄上本町	4678
0127	入場	近鉄上本町	出場	近鉄小阪	4438
0128	入場	近鉄荒本	出場	大地堺本	3928
0128	入場	大地堺本	出場	大地日本橋	3798
0128	入場	近鉄日本橋	出場	近鉄小阪	3498
0129	入場	近鉄小阪	出場	近鉄上本町	3198
0129	入場	近鉄上本町	出場	近鉄小阪	2958
0131	入金	近鉄小阪	現金		12958

2026.-1.31 13:04 河内小阪駅９１０１号機発行
毎度ありがとうございます。 近畿日本鉄道株式会社

注）1ページに複数枚の貼り付け可。ただし、重ならないように貼り付けること。

様式第１２（第６条第３項関係）

領収書貼付用紙 2/10		No. 34
支出内容	人件費　調査研究補助業務給料	
総経費 87,600 円　政務活動費	計上額 87,600 円	按分率 1

※按分の場合は、按分の内容と政務活動費として計上する金額を記載すること。
※図書等の購入については、領収書で書名が確認できないときは余白に記載すること。
※その他、補足事項があるときは余白に記載すること。

領　収　証

東大阪 翔の会 様　令和8年 2月10日

★ ¥87,600.-

但　令和8年 1/1 ～ 1/31 分として

上記正に領収いたしました

内　訳
税抜金額
消費税額等（　%）
内　訳
税抜金額
消費税額等（　%）

[redacted]

登録番号

注）1ページに複数枚の貼り付け可。ただし、重ならないように貼り付けること。

1月分　労働時間表

スタッフ [redacted]

月	日	曜日	時　　間	時　　間	合計時間	
1	1	木				
	2	金				
	3	土				
	4	日		13:00~18:00	5	
	5	月	10:00~12:00	13:00~18:00	7	
	6	火				
	7	水				
	8	木				
	9	金	10:00~12:00	13:00~18:00	7	
	10	土				
	11	日		13:00~18:00	5	
	12	月				
	13	火				
	14	水				
	15	木		13:00~18:00	5	
	16	金	10:00~12:00	13:00~18:00	7	
	17	土				
	18	日	10:00~12:00	13:00~18:00	7	
	19	月				
	20	火				
	21	水		13:00~19:00	6	
	22	木				
	23	金				
	24	土	10:00~12:00	13:00~18:00	7	
	25	日		13:00~18:00	5	
	26	月				
	27	火	10:00~12:00	13:00~18:00	7	
	28	水				
	29	木				
	30	金				
	31	土		13:00~18:00	5	
2026年　1月分合計時間					73	87,600 円

様式第１２（第６条第３項関係）

領収書貼付用紙					2/16	No. 35
支出内容	会議費	儲かりマンデー				
総経費	1,100 円	政務活動費	計上額	1,100 円		按分率 1

※按分の場合は、按分の内容と政務活動費として計上する金額を記載すること。
※図書等の購入については、領収書で書名が確認できないときは余白に記載すること。
※その他、補足事項があるときは余白に記載すること。

領　収　証　　野田しょうこ　様　No.

★　¥1,100－

但 儲かりマンデー　　登録番号:T1810053619232

[redacted]

令和 8 年 2 月 16 日 上記正に領収いたしました

内　訳
税抜金額
消費税額等(　%)

収入印紙

コクヨ ウケ-55

〒577-0802
東大阪市小阪本町1丁目1番7号
エフエスビル2F
税理士 上西 知 [redacted]
TEL 06(6720)4601

注）1ページに複数枚の貼り付け可。ただし、重ならないように貼り付けること。

様式第11（第6条第3項関係）

No. 35

会議費 活動記録簿

会派名とその経理責任者名　東大阪 翔の会　野田 彰子

年 月 日	令和 8年 2月 16日（ 月 ）
会議名称	経済の勉強会　儲かりマンデー
主 催 者	上西 知
開催場所	上西会計事務所
参加人数	10 名
目的・内容	経済勉強会 大阪商業大学総合経営部教授・経営学博士 中津 孝司 経済博士のレクチャー

上記会議に要した経費の内訳を下記に記載する。

経費項目	支出明細	金額	経費項目	支出明細	金額
参加費		1,100			
備考			支出合計		1,100

会議の開催通知・スケジュール等を添付すること。

ただし、添付できない理由がある場合は理由を明記すること。

ポスト・マドゥーロのベネズエラ情勢

大阪商業大学総合経営学部教授・経済学博士・中　津　孝　司

ベネズエラのプロフィール

南米大陸北部に位置する国。親米政権による統治が続いてきたものの、1999年に低所得者層の支持を得て、チャベス大統領が就任、反米路線に転換。チャベス死去後、マドゥーロがチャベス政権を継承。マドゥーロ政権による経済政策の失策がハイパーインフレを引き起こし、国民の不満が蓄積している。

1. 大統領官邸急襲の電撃劇

米国右派政権による反米左派政権打倒

マドゥーロ政権と中国、ロシア、キューバ

マドゥーロ夫妻を拘束、ニューヨークに移送

米軍による首都カラカスの軍事基地を攻撃と官邸急襲

米中央情報局(CIA)の秘密工作員が2025年8月にベネズエラ潜入、情報収集

米軍がマドゥーロの居住地、移動経路などの行動範囲を把握。食習慣、服装、ペットの情報を分析、任務に最適な条件を探る

2025年9月以降、米軍がベネズエラの「麻薬密輸船」を繰り返し攻撃

2025年12月初旬：米軍部隊が待機。米陸軍の精鋭部隊デルタフォースと「ナイトストーカーズ」と呼ばれる第160特殊作戦航空連帯を派遣

12月下旬：米政府がマドゥーロに電話で退陣迫る(最後通告)も拒否

2026年1月2日午後10時46分：気象条件整い作戦決行。20カ所の米軍拠点から爆撃機、偵察機など150機以上を投入

1月3日午前1時1分：ヘリコプターで移動した特殊部隊がマドゥーロ邸宅に突入

午前1時6分：マドゥーロ拘束

午後5時25分：米ニューヨーク州の空港到着

ニューヨーク市ブルックリンの拘置所収容

麻薬テロ、コカイン輸入の共謀、機関銃と破壊装置の所持などの罪で起訴

2. 暫定政権の成立と米政府の狙い

ロドリゲス副大統領が暫定大統領に就任

ロドリゲスは弁護士出身、チャベスの支持者。外相、副大統領などを歴任。実務派

ロドリゲスは米国の厳しい監視下

政権内部の有力実力者はパドリノ国防相、カベージョ内務・法務相。政権内部ではカベージョの権力ほうが強い

野党指導者のマリア・コリーナ・マチャド(ノーベル平和賞受賞)の政治手腕は未知数

ロドリゲス暫定大統領が公正な大統領選を実施、最終的には退陣か

マドゥーロ政権の支持勢力のなかにはコロンビアに拠点を置く複数の左翼ゲリラ組織

ベネズエラとコロンビアが同時に不安定化。ゲリラ組織の撲滅は困難

政権や軍内部には麻薬取引に関与する人々の総称「太陽カルテル」(犯罪組織)が存在

ベネズエラの権力は武装民兵組織「コレクティボス」、麻薬密売ネットワークなどが支配する地域に沿って分断。国家解体のリスク

中南米の駐留米軍はわずか 2,000 人

メキシコ、ブラジル、アルゼンチンの各国民は中国、ロシアよりも米国を最大の脅威と認識

米政府が主張する「麻薬戦争」は口実、米議会に攻撃の事前通知なし。宣戦布告、軍事力行使の承認なし

狙いはベネズエラの原油資源利権。ベネズエラの原油埋蔵量は世界最大

米政府は法執行と主張、武力行使を正当化するが、国際法違反は明白で米国の国益を優先

ロシア、中国による一方的な現状変更の動きを増長

国際法：国連憲章 2 条 4 項「武力による威嚇または武力の行使」を禁止

米国の国益：ベネズエラの原油と「西半球」支配、19 世紀「モンロー主義」への回帰

次の標的はキューバとグリーンランド

3. 米国による他国政権転覆の事例

1953 年　イラン：CIA がクーデター計画を立案し民衆を扇動。政権はクーデターで打倒

1954 年　グアテマラ：CIA が反体制組織を支援、アルベンス政権がクーデターで退陣

1973 年　チリ：CIA が反体制派を資金・軍事面で支援。政権はクーデターで失脚

1983 年　グレナダ：マルクス主義勢力によるクーデターを阻止。数日で革命政権は崩壊
議会制民主主義へ復帰、親米路線が確立

1989 年　パナマ：「麻薬撲滅」を目的としてパナマに地上侵攻。反米的なノリエガ将軍を捕縛し、パナマ国防軍を解体。安定した民主主義に移行

1994 年　ハイチ：クーデターを起こした軍政は退陣、追放されたアリスティド大統領が復職。2004 年に米軍が再介入。クーデターと政治空白が繰り返される。ギャング支配が強まり、構造的な貧困と援助依存が続く「失敗国家」に

2003 年　イラク：米英中心の連合軍が大量破壊兵器の存在などを理由に侵攻。フセイン政権は崩壊

4. ベネズエラの石油産業

世界最大の原油確認埋蔵量、原油は硫黄分の多い重質油。東部オリノコベルト地帯が有力

投資不足で関連設備が老朽化

2025年の原油輸出量：日量100万バレルを下回る。10年前の半分以下の水準

原油輸出先の5割強を中国が占有

反米左派政権が米国の石油事業を接収、国有化。エクソンモービル、コノコフィリップスが撤退。残ったシェブロンが国営ベネズエラ石油(PDVSA)と合弁事業

中国系石油企業の石油利権(120億～150億バレル)、中国の原油埋蔵量の半分に相当

ベネズエラは中国から潤沢な融資(600億ドル)、100億ドル規模の債務が残存

米系石油企業シェブロン、コノコフィリップス、エクソンモービルなどが投資拡大を検討

ただ、治安の安定が前提

年間100億ドルという膨大な投資が必要

原油相場が軟調になると、消費者には歓迎されるが、石油企業には痛手

米国は西半球を勢力圏と見なし
中南米への介入を繰り返してきた

ベネズエラの石油産出量は過小投資や制裁で急減

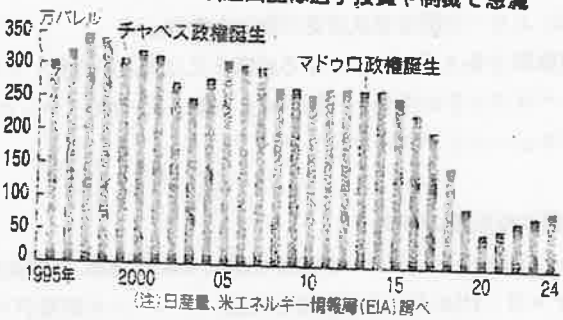

ベネズエラの石油埋蔵量は最大だが
生産シェアは1%

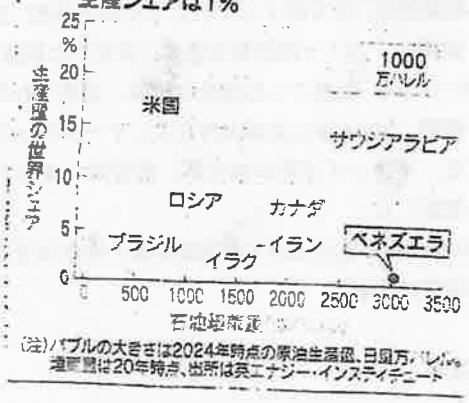

ベネズエラの原油輸出

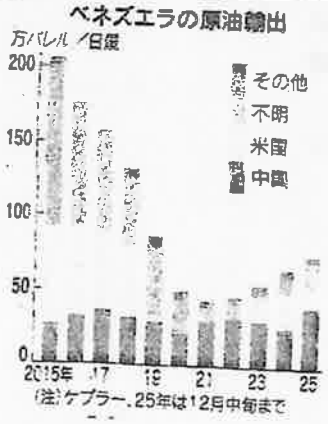

改革「身

本経済新聞は「配置転換もタブー視せず」の見出しで当時の社会党の行政改革案を報じた。行政機構の効率化へ、「官公労働者も身を切る必要がある」という田辺誠書記長の発言を紹介している。

90年代に入ると、「身を切る」主体は政治家に移った。

「国民世論にも定数削減を望む声があることを勘案し、自ら身を切る改革を決断した」。91年9月の衆院政治改革特別委での海部俊樹首相の答弁にこうある。

リクルート事件に端を発した政治不信や、消費税導入へ

消費増税とセット

その後も、消費税増税など

に負担をお願いする以上は、身を切る思いで行革をやる必要がある」と答弁した。特殊か一身を切る改革が先だ」と注文をつけた。馬場伸幸幹事長（当時）は同年7月の日本経済新聞のインタビューで「増税前に議員定数・報酬削減と行財政改革を実施すべきだ」と主張した。

「議員特権」の見直しも俎上（そじょう）に上った。

厚遇が批判された国会議員年金は小泉純一郎政権の「聖域なき構造改革」のなかで廃止法が成立した。自民党派閥による政治資金報告書の不記載問題は、派閥解散と政務活動費、旧文通費の廃止・見直しにつながった。

イタリアは3割減

諸外国では「身を切る改革」という言葉はあまり使われない。

フランスのマクロン大統領

国等でにアルゼンチンのミレイ大統領が断行した「チェーンソー改革」が有名だ。18あった中央省庁を9に再編し閣僚ポストを減らした。23年12月の就任から1年半で国家公務員の1割に当たる5万人超を削減した。民間調査によると、25年1～10月の政府予算の執行額は23年同期から31%減少した。通年の減少幅は50兆ペソ（約5兆5000億円）規模になる計算だ。

国内外の事例をみると、政治改革と行政改革は身を切る主体や規模が異なる。歳出削減の効果にも大差が出る。

自民党と維新が合意した定数削減の効果は年間20億円弱とみられる。さらに踏み込んだ定数削減を実施したイタリアでも、年1億ユーロ（約180億円）程度とされる。

諸外国の主な政治・行政改革

米国	政府効率化省（DOGE）を立ち上げ連邦政府職員の採用凍結と大幅な人員削減を計画
フランス	マクロン大統領が年金改革と併せて議員定数の3分の1、公務員12万人の削減を掲げるも実現せず
イタリア	2020年に国民投票で議員定数を3割超減らす改憲案が可決、22年総選挙から適用
ドイツ	25年の総選挙から議席数の上限を630に固定。比例代表併用制による過度な議席増を抑制
アルゼンチン	ミレイ大統領が中央省庁再編や公務員削減を柱とする「チェーンソー改革」

大阪と国政、同列ではない

関西学院大 善教将大教授

大阪維新の会の「身を切る改革」は大阪市などの人件費を減らし、歳出と歳入の財政的均衡を図っているのが特徴だ。ただし国政と府政や市政は同列には語れない。

自民党との連立で日本維新の会が政策の独自性を打ち出すのは難しい。国政の経験が浅く、閣僚を担える人材も乏しいからだ。自民党からすれば、連立相手としては公明党より維新の方がやりやすい側面はある。

維新にとって定数削減は改革のアピールに使える。自党や自民党の議席数にさほど深刻な影響を与えないという思惑があるのだろう。

議員定数は選挙のあり方とも関わる。どのような選挙制度が望ましいかという議論を差し置いて、定数削減の話だけが語られることには違和感を覚える。

議員の新陳代謝促すべき

駒沢大 大山礼子名誉教授

議員定数や選挙制度は現職議員だけで決める話ではない。選挙の争点にするなど、国民を巻き込んで議論すべきテーマだ。

定数削減が良いとは思えない。そもそも日本の議員数は諸外国に比べて少ない。定数を減らせば女性や若者が選挙に出にくくなる。国会はますます国民とかけ離れたおじさん集団になってしまう。

議員の新規参入と新陳代謝を促す選挙制度改革を考えるべきだ。新人候補が十分にアピールできるよう、選挙期間を延ばすのも一案だ。

戦後に普通選挙が導入されたことで、広く国民が立候補できるようになった。議員歳費は職務への対価だ。極端に減らしたり持ち出しを是としたりすれば、資産家しか議員になれない。

記者の目

政策実現を最優先に

民間に痛みを伴う改革の場合、理解を得るために政や官が「身を切る」演出がとられてきた。政治改革や行政改革は痛みを分け合う行為として用いられてきた。

自民党は政治資金の不記載問題が尾を引く。自ら襟を正す姿勢を示すことは重要だ。だがその答えが維新の求めに応じて衆院全体の定数を削減したり、閣僚給与を見直したりすることなのかは疑問が残る。身を切ることが目的化すればポピュリズム（大衆迎合主義）ともいえないか。

定数削減や政治資金問題について自民党と維新は必ずしも一致しない。何のために身を切るのかもみえない。税財政や社会保障改革など優先すべき課題は他にある。身の切り方の議論や与野党の利害調整の一方で、国民に直結する重要政策がないがしろにされては本末転倒だ。

（宮本英）

政界 Zoom

「身を切る」のは誰か

政治と行政、効果に差

日本維新の会がスローガンに掲げる「身を切る改革」。自民党との連立政権で衆院議員の定数1割削減や閣僚給与カットなどを打ち出した。「身を切る」とは誰が、何の目的でやることなのか。大きく①立法府を含む政治②官僚機構などの行政――の2つのスリム化がある。

過去の新聞記事をひもとくと、政治の世界で「身を切る改革」という言葉は1980年代から使われている。

1983年11月24日付の日本経済新聞は「配置転換もタブー視せず」の見出しで当時の社会党の行政改革案を報じた。海部氏は選挙制度改革と併せて衆院定数の8%削減を唱えたが、与党内からも抵抗を受けて実現しなかった。

消費増税とセット

その後も、消費税増税などの世論の反発が背景にあった。国民負担を伴う政策には身を切る改革という言葉がついてまわるようになった。

社会党の村山富市首相は94年10月の参院予算委で「国民に負担をお願いする以上は、身を切る思いで行革をやる必要がある」と答弁した。特殊法人見直しなど行政改革と引き換えに、消費税率5%への引き上げに理解を求めた。

2019年の10%への引き上げ時には、野党だった維新が「身を切る改革が先だ」と注文をつけた。馬場伸幸幹事長（当時）は同年7月の日本は「新たなフランス」改革を標榜した。議員定数や公務員の削減に加え、年金の受給開始年齢の引き上げなど国民負担を伴う改革も公約に掲げた。17年、22年の大統領選で勝利したが、野党の反対によりいずれも頓挫した。

日本の議員定数は公職選挙法で定めるが、欧米の多くの国は憲法規定だ。変更のハードルは高い。

イタリアは議会の議員抑制のため、20年に定数を下院で630から400に、上院を315から200に3割超減らした。当時のコンテ首相が提唱し、国民投票により可決された。

トランプ米大統領は行政改革で大なたを振るった。政府効率化省（DOGE）を立ち上げ、実業家イーロン・マスク氏をトップに据えた。マスク氏は「連邦政府職員を75%減らし、予算を2兆ドル（約310兆円）削減する」と宣言した。DOGEは補助金や政府調達の見直しと合わせて、すでに2000億ドル以上の予算を削ったと説明している。

南米ではアルゼンチンのミレイ大統領が断行した「チェーンソー改革」が有名だ。18

主な政治・行政改革や制度変更

時期	概要	主な取り組み
1980年代（鈴木・中曽根政権）	増税なき財政再建	行政効率化と国鉄・電電公社・専売公社の民営化
90年代前半（細川・羽田政権）	政治資金・選挙制度改革	政治資金規正法を改正、小選挙区比例代表並立制に移行
96～2001年（橋本・小渕・森政権）	中央省庁等改革	中央省庁を再編、内閣府を設置し1府12省庁体制に
2001～06年（小泉政権）	聖域なき構造改革	郵政民営化や特殊法人改革、国家公務員を削減
09～10年（鳩山・菅政権）	事業仕分け	行政刷新会議による予算の無駄の見直し・廃止
24年（岸田・石破政権）	自民党派閥の解散など	政治資金問題を受け旧派閥解散、旧文通費の見直しなど

外交官

反発リスク伴う例外的措置

理由不要の「劇薬」

木原稔官房長官は10日の記者会見で「在外公館の長の言論として極めて不適切」との考えを示した。14日にも「改めて中国側の適切な対応を強く求めた」と説明した。

こうした状況でペルソナ・ノン・グラータが登場した。11日の自民党の外交部会と外交調査会の合同会議。小林鷹之政調会長はこの言葉に言及した上で「毅然とした対応を日本政府に求めたい」と言明した。日本維新の会は政府に

国際法が専門の名古屋大の水島朋則教授にペルソナ・ノン・グラータが外交に与える影響などを聞いた。

◇

ペルソナ・ノン・グラータは外交上の手段として例外的な措置だ。国際条約に定められるが、発動するケースが決まっているわけではない。その時々の外交関係や通告対象者に応じてそれぞれの国が個別に判断することになる。

水島氏

外交官や領事が個人として何をしたかを問題視する場合もあれば、2国間関係のさまざまなストーリーのなかの1つの選択肢として通告することもあるだろう。

同じような問題行為があった場合でも、どの国の外交官・領事かによって適用するか否かの判断が変わるケースもあり得る。

ペルソナ・ノン・グラータは高度に政治的な判断に基づいた措置だ。そのため通告自体がその国との外交関係に大きな影響を与える可能性がある。

制度の最も重要な点は通告する理由を示さなくていいことだ。一度使えば相手国も思わぬ強硬策に出てきかねない劇薬となる。

日本がある国に適用した場合、報復として理由なく相手国から日本の外交官や領事が通告を受ける可能性もある。状況によっては、相手国にいる邦人の保護という外交官らの重要な任務にも影響が生じ得る。

中国の薛剣・駐大阪総領事のSNSへの投稿を問題視し、適用を検討するべきだとの意見も出る。日中関係が悪化するなかで適用すれば、新たな反発を呼び火に油をそそぐ状態になるだろう。

日中両国の傷を広げないための外交上の対応は、様々な要素を考慮する必要がある。

ペルソナ・ノン・グラータは自国の立場を毅然と示すことができる外交手段だ。一方で事案によっては相手国の報復措置を呼び、問題をより複雑化するリスクもある。

外交関係は互いの立場を冷静に見つめ、話し合うことが何よりも重要だ。強い言葉による非難の応酬は対立をあおる結果となる。中国の薛剣・駐大阪総領事のXへの投稿に対し、政府は「極めて不適切」として中国側に適切な対応を求めている。対話の窓口を閉ざすことにつながる措置の即時適用には慎重であるべきだ。

日本にとって中国は重要な隣国の一つだ。健全な対話ができなくなれば、経済活動にも良い影響をもたらさない。互いに勇ましい言葉に飛びつくのではなく、国益に資する両国関係をいかに築くか。長期的な視座を求めたい。

（堀越瀬人）

海外の通告例

2016年	米国がスパイ容疑でロシア外交官60人に通告。ロシアも対抗	米国－ロシア
23年	カナダが在トロント中国領事館の外交官に通告。中国も在上海カナダ総領事館の領事1人を追放	カナダ－中国
24年	インドがパキスタンの外交官がスパイ活動をしていると非難し通告。パキスタン側も対抗	インド－パキスタン

外交官の杉原千畝氏も戦前に旧ソ連から通告を受けた

1973年、駐韓大使館の1等書記官にだった。民主化運動家で後に大統領になった金大中氏が東京のホテルで拉致された事件に起因する。

警視庁は現場から書記官の指紋を検出した。事件に関与した可能性が高いと考え出頭要請したが、韓国側が拒否したため日本政府が通告した。

2例目は2006年、コートジボワールの外交官だ。警視庁が摘発したバカラ賭博事件で、外交官の名義で借りたビルの一室を貸していた。見返りに金銭を受け取っていた疑いが浮上していた。

この2例はいずれも外交官個人の事件への関与が理由だった。その後の2例は相手国

[illegible]て米国の外交官60人に適用した。

近年も通告例は相次ぐ。南米で唯一台湾と国交があるパラグアイは24年、中国の外交官に通告した。国内で台湾と断交するように働きかけたとして内政干渉と問題視したためだ。エクアドル政府も同年、メキシコ大使に適用した。

通告は相手国へ強い姿勢を示す手段となる。同時に相手国が反発し報復する状況を計算に入れる必要がある。エスカレートも懸念される。根本的な問題解決には現実策を探る外交努力が欠かせない。外交手段をどう使い、どのような成果を得るか。着地点を見極めた活用が必要になる。

記者の目

長期目線で対話を

政界 Zoom

官退去へ「伝家の宝刀」

ペルソナ・ノン・グラータ

「ペルソナ・ノン・グラータ（好ましからざる人物）」。日中関係を巡り、この言葉が与野党から次々とあがった。外交官の国外追放につながる通告だ。日本が出したのは過去4例しかない。海外では外交手法として珍しくない。応酬になることもある。

発端は8日、中国の薛剣・駐大阪総領事のX（旧ツイッター）の投稿だった。「勝手に突っ込んできたその汚い首は一瞬のうちに斬られるだろう」と書き、高市早苗首相の台湾有事を巡る国会答弁の記事を引用して発信した。

木原稔官房長官は10日の記者会見で「在外公館の長の言論として極めて不適切」との同様の対応を申し入れた。国民民主党の玉木雄一郎代表も11日の記者会見で「場合によってはペルソナ・ノン・グラータに当たる」と言及した。

どういう言葉か。外交使節団を受け入れる国が「受け入れたくない者であることを通告する」制度だ。当該国がその理由を説明する必要はない。通告された国は対象者を自国に召還するか、任務を終了させなければならない。拒否の場合、通告した国は外交官に身分を剥奪できる。

根拠としているのは1961年に採択された「外交関係に関するウィーン条約」の第9条で、国際慣習として確立されてきた外交使節の独立性を条約として明記した。背景はテロ防止にある。

外務省によると、日本が通告したのは過去4例。最初は1973年、韓国大使館の1等書記官にだった。民主化運動家だった金大中氏の拉致事件への制裁の意味合いがある。12年にシリア国内の市民虐殺に抗議し、同国の大使に通告した。22年にはロシアのウクライナ侵略を受け、ロシアの総領事を退去させた。

政府は今回、まずは中国側に自発的な対応を求めている。外務省幹部は通告について「最終カードの色合いが強い」と話す。「伝家の宝刀」として慎重な判断がある。

日本が通告を受けた例は戦後に2例ある。12年の駐シリア大使、22年のロシアの在ウラジオストク総領事館の館員の2人だ。いずれも日本側も対抗して相互の適用となった。

なお、戦前は外交官の杉原千畝氏も旧ソ連から通告を受けた。ナチス・ドイツの迫害から逃れるユダヤ人に「命のビザ」を発給したことで有名な外交官だ。モスクワに赴任予定だったが、入国を拒否された。ロシア語が堪能で北満州鉄道の譲渡交渉で結果を残したことが理由とされる。

海外では数人～数十人規模にとどまるが、18年に米国はスパイ疑惑でロシアの外交官60人に通告した。ロシアも対抗して米国の外交官60人に適用した。

左から大平氏、麻生氏、玄葉氏、林氏

日本のペルソナ・ノン・グラータの通告事例

	対象者	経緯	外相（敬称略）
1973年	韓国外交官	金大中氏の拉致事件に関与	大平正芳
2004	コートジボワール外交官	暴力団に賭場を提供	麻生太郎
12	シリア大使	駐シリア大使への通告に対抗	玄葉光一郎
22	ロシア総領事	在ウラジオストク日本総領事館の領事の国外退去への対抗	林芳正

様式第１２（第６条第３項関係）

領収書貼付用紙 2/19				No. 36
支出内容	その他経費（日常活動費）	電車賃チャージ料		
総経費 10,000 円	政務活動費	計上額 2,500 円		按分率 1/4

※按分の場合は、按分の内容と政務活動費として計上する金額を記載すること。
※図書等の購入については、領収書で書名が確認できないときは余白に記載すること。
※その他、補足事項があるときは余白に記載すること。

領 収 書

ご利用日付 ： 2026年-2月19日
カード番号 ： [redacted]
取引内容 ： チャージ ・
金 10000円

伝票番号 ： [redacted]

・この領収書は大切に保存してください
・ご利用ありがとうございます

布施駅６００２番発行
近畿日本鉄道株式会社

注）1ページに複数枚の貼り付け可。ただし、重ならないように貼り付けること。

様式第１２（第６条第３項関係）

領収書貼付用紙				2/64	No. 37
支出内容	その他経費（事務費）	インクカートリッジ代			
総経費	6,240 円	政務活動費	計上額	6,240 円	按分率 1

※按分の場合は、按分の内容と政務活動費として計上する金額を記載すること。
※図書等の購入については、領収書で書名が確認できないときは余白に記載すること。
※その他、補足事項があるときは余白に記載すること。

Joshin

領　収　証

印紙税申告納付につき浪速税務署承認済

東大阪翔の会 様

2026年02月24日 16:33 No. [redacted]

14	社員コード	取引番号	ターミナル番号
	[redacted]		

領収金額	百万	千	円
		¥6,	240

うち消費税等（ 567）
10%対象額（ 6,240）10%消費税（ 567）

上記金額正に領収致しました。
但し

金種内訳				
1. 現金	（ ）	②クレジットカード	（ 6,240）
3. J-Debit	（ ）	4.	（ ）
5. ギフト	（ ）	6.	（ ）
7.	（ ）	8.	（ ）
9.	（ ）		

現金（J-Debit含む）及び金券等に含まれる消費税等 0

領収	担当者コード	担当者	販店コード	店名
	[redacted]		1798	東大阪店
得意	コード		売担当者コード	担当者
			[redacted]	

入金内訳	売上伝票番号	ご入金額	売上種別	照　合
		¥6,240	U-1	・カ・・・・・・・

毎度お引き立てにあずかりましてまことにありがとうございます。ご入金内容につきましてご不明な点がございましたら下記の領収部署へ、商品につきましてはお買上げの店へお問い合わせ下さい。
尚、本証は、金額の抹消、訂正されたもの及び店データ印無きものは無効となります。

株式会社Ｊｏｓｈｉｎ　（登録番号:T9120001038564）

領収部署
東大阪店
06-6736-6111

店印 1798

2026年02月24日（火）16時33分　No. 76273
＊お買上明細書＊
0001:お持帰　[redacted]
分類:00 00
会員:[redacted]

注）1ページに複数

金種内訳	1.現金	( )	②ｸﾚｼﾞｯﾄｶｰﾄﾞ	(	6,240)
	3.J-Debit	( )	4.	(	)
	5.ギフト	( )	6.	(	)
	7.	( )	8.	(	)
	9.	( )			

現金（J-Debit含む）及び金券等に含まれる消費税等 0

領収	担当者コード	担当者	販店ｺｰﾄﾞ	店名
	[redacted]		１７９８	東大阪店
得意	コード		売担当者ｺｰﾄﾞ	担当者
			[redacted]	

売上伝票番号	ご入金額	売上種別	照　合
	¥6,240	U-1	・カ・・・・・・
入金内訳			

毎度お引き立てにあずかりましてまことにありがとうございます。ご入金内容につきましてご不明な点がございましたら下記の領収部署へ、商品につきましてはお買上げの店へお問い合わせ下さい。

尚、本証は、金額の抹消、訂正されたもの及び店データ印無きものは無効となります。

株式会社Ｊｏｓｈｉｎ　（登録番号:T9120001038564　）

領収部署
東大阪店
06-6736-6111

2026年02月24日(火) 16時33分　No. [redacted]

＊お買上明細書＊

0001:お持帰　[redacted]

分類:00 00

会員:[redacted]

注）1ページに複数

4988617361379 インク　2P
SAT-Y
2個 (1,040)単　2,080
(税別価格 1,892)
4988617361348 インク　2P
SAT-BK
2個 (1,040)単　2,080
(税別価格 1,892)
4988617361362 インク　2P
SAT-M
2個 (1,040)単　2,080
(税別価格 1,892)
クーポン発行枚数： 1枚
税込小計　6,240
≪税込合計≫　￥６，２４０
内消費税等　567
(10% 対象額 6,240 消費税 567)
(JCB)　6,240
現金(J-Debit含む)及び金券等に含まれる消費税等
0
(「税別価格」は参考表示です)

―■ｼﾞｮｰｼﾝﾎﾟｲﾝﾄ情報■―――――――――――――――

利用前ﾎﾟｲﾝﾄ　0
今回獲得ﾎﾟｲﾝﾄ　6
(内訳)
通常ﾎﾟｲﾝﾄ　(有効期限　2027/02/28)　6
利用可能ﾎﾟｲﾝﾄ　6

―■その他情報■―――――――――――――――――

SEQ.000451886　ﾚｼﾞNO.5469
上新電機株式会社
登録番号：T9120001038564

様式第１２（第６条第３項関係）

領収書貼付用紙							3/1	No. 38
支出内容	その他経費（日常活動費）			電車賃チャージ料				
総経費	10,000 円	政務活動費		計上額	2,500 円			按分率 1/4

※按分の場合は、按分の内容と政務活動費として計上する金額を記載すること。
※図書等の購入については、領収書で書名が確認できないときは余白に記載すること。
※その他、補足事項があるときは余白に記載すること。

領　収　書

ご利用日付　：　2026年-3月-1日
カード番号　：　[redacted]
取引内容　　：　チャージ
金 10000円

伝票番号　：　[redacted]

・この領収書は大切に保存してください
・ご利用ありがとうございます

河内小阪駅９１１２号機発行
近畿日本鉄道株式会社

ＩＣカードご利用履歴
カード番号：[redacted]
（最新　２０件）

月日	種別	ご利用場所	種別	ご利用場所	残額
0226	入場	大地日本橋	出場	大地堺本	5213
0226	入場	大地堺本	出場	大地日本橋	5028
0226	入場	近鉄日本橋	出場	近鉄小阪	4728
0227	乗車	バス等			4438
0227	入場	近鉄難本	出場	大地南方	3878
0227	入場	大地南方	出場	大地難波	3638
0227	入場	近鉄難波	出場	近鉄小阪	3338
0227	入場	近鉄小阪	出場	近鉄難波	3038
0227	入場	大地難波	出場	大地玉川	2798
0228	入場	近鉄小阪	出場	近鉄日本橋	2498
0228	入場	大地日本橋	出場	大地堺本	2308
0228	入場	大地堺本	出場	大地森ノ宮	2118
0228	入場	JR西森ノ宮	出場	JR西京橋	1968
0228	入場	JR西京橋	出場	JR西鶴橋	1788
0228	入場	近鉄鶴橋	出場	近鉄小阪	1543
0301	入場	JR西河永和	出場	JR西鴻新田	1348
0301	入場	JR西鴻新田	出場	JR西河永和	1148
0301	入場	近鉄永和	出場	近鉄上本町	908
0301	入場	近鉄上本町	出場	近鉄小阪	668
0301	入金	近鉄小阪	現金		10668

2026.-3.-1 12:43　河内小阪駅９１１２号機発行
毎度ありがとうございます。　近畿日本鉄道株式会社

注）1ページに複数枚の貼り付け可。ただし、重ならないように貼り付けること。

様式第１２（第６条第３項関係）

領収書貼付用紙 3/6				No. 39
支出内容	資料購入費	新聞購読料		
総経費	5,100 円	政務活動費	計上額 5,100 円	按分率 1

※按分の場合は、按分の内容と政務活動費として計上する金額を記載すること。
※図書等の購入については、領収書で書名が確認できないときは余白に記載すること。
※その他、補足事項があるときは余白に記載すること。

領収書

発行日：2026年3月6日

河内新聞®

〒579-8058
大阪府東大阪市神田町１番19 神田ビル3F
株式会社河内新聞社
TEL：072-929-8539
E-mail：info@kawachi-shinbun.jp
登録番号：T1122001018181

東大阪市議会 東大阪翔の会　御中

ご請求金額（消費税込）　¥5,100-

領収明細

品目	単価	数量	金額
新聞購読料　（令和７年10月～８年３月））６ヶ月分	4,636	1	4,636

注）1ページに複数枚の貼り付け可。ただし、重ならないように貼り付けること。

様式第１２（第６条第３項関係）

領収書貼付用紙				3/6	No.
支出内容	資料購入費		新聞購読料		
総経費	5,100 円	政務活動費	計上額	5,100 円	按分率 1

※按分の場合は、按分の内容と政務活動費として計上する金額を記載すること。
※図書等の購入については、領収書で書名が確認できないときは余白に記載すること。
※その他、補足事項があるときは余白に記載すること。

ご利用明細票

お取扱日	店番	取扱番号
08-03-06	[redacted]	
取扱店	[redacted]	
払込口座		
払込金額	*5,100	料金 *0

[redacted]

河内新聞社

¥5100

[redacted]

振替受付票

払込みの証拠となるものですから大切に保存して下さい。
料金には、消費税等が含まれています。
（ゆうちょ銀行）

入金額 *5,100
おつり *0

ゆうちょでＮＩＳＡ始めませんか？
詳しくはお近くの窓口へ！

印紙税申告納付につき柳町税務署承認済

注）1ページに複数枚の貼り付け可。ただし、重ならないように貼り付けること。

領収書

発行日： 2026年3月6日

河内新聞®
〒579-8058
大阪府東大阪市神田町１番16号 小西ビル3F
株式会社河内新聞社
TEL：072-929-8539
E-mail：info@kawachi-shinbun.jp
登録番号：T1122001018181

東大阪市議会 東大阪翔の会　　御中

ご請求金額（税込）	¥5,100-

領収明細

品目	単価	数量	金額
新聞購読料　（令和７年10月～８年３月）） ６ヶ月分	4,636	1	4,636
	小計		4,636
	消費税	１０%	464
	合計		5,100

備考

様式第１２（第６条第３項関係）

領収書貼付用紙 3/10			No. 40
支出内容	人件費　調査研究補助業務給料		
総経費 82,800 円	政務活動費	計上額 82,800 円	按分率 1

※按分の場合は、按分の内容と政務活動費として計上する金額を記載すること。
※図書等の購入については、領収書で書名が確認できないときは余白に記載すること。
※その他、補足事項があるときは余白に記載すること。

領　収　証

東大阪 翔の会 様　令和 8年 3月10日

★ ¥82,800.-

但　令和8年 2/1 ～ 2/28 分として

上記正に領収いたしました

内　訳
税抜金額
消費税額等（　%）
内　訳
税抜金額
消費税額等（　%）

[redacted]

登録番号

注）1ページに複数枚の貼り付け可。ただし、重ならないように貼り付けること。

2月分　労働時間表

スタッフ [redacted]

月	日	曜日	時　　間	時　　間	合計時間	
2	1	日	10:00~12:00	13:00~18:00	7	
	2	月		18:00~21:00	3	
	3	火				
	4	水		18:30~21:30	3	
	5	木				
	6	金				
	7	土		13:00~19:00	6	
	8	日	10:00~12:00	13:00~18:00	7	
	9	月				
	10	火				
	11	水		19:00~21:00	2	
	12	木				
	13	金		18:30~21:30	3	
	14	土	10:00~12:00	13:00~18:00	7	
	15	日	10:00~12:00		2	
	16	月				
	17	火				
	18	水		18:30~21:30	3	
	19	木				
	20	金		18:30~21:30	3	
	21	土		13:00~19:00	6	
	22	日	10:00~12:00	13:00~18:00	7	
	23	月				
	24	火				
	25	水		18:30~21:30	3	
	26	木				
	27	金				
	28	土	10:00~12:00	13:00~18:00	7	
2026年　2月分合計時間					69	82,800 円

様式第１２（第６条第３項関係）

領収書貼付用紙 3/18			No. 41
支出内容	資料購入費	新聞購読料	
総経費 7920 円	政務活動費	計上額 7,920 円	按分率 1

※按分の場合は、按分の内容と政務活動費として計上する金額を記載すること。
※図書等の購入については、領収書で書名が確認できないときは余白に記載すること。
※その他、補足事項があるときは余白に記載すること。

領　収　証　　様　No.

★　7920－

但

年　月　日　上記正に領収いたしました

収入印紙	内訳
	税抜金額
	消費税額等（　%）

コクヨ　ウケ-107

株式会社東大阪新聞社
〒581-0013 大阪府八尾市山本町南6-2-29
TEL 072-926-5134 FAX 072-921-6893
T2122001026134

注）1ページに複数枚の貼り付け可。ただし、重ならないように貼り付けること。

様式第１２（第６条第３項関係）

領収書貼付用紙							No. 42
支出内容	その他経費（日常活動費）		電車賃チャージ料				
総経費	10,000 円	政務活動費	計上額	2,500 円			按分率 1/4

※按分の場合は、按分の内容と政務活動費として計上する金額を記載すること。
※図書等の購入については、領収書で書名が確認できないときは余白に記載すること。
※その他、補足事項があるときは余白に記載すること。

領　収　書

ご利用日付　：　2026年-3月24日
カード番号　：　[redacted]
取引内容　　：　チャージ
金 10000円

伝票番号　：　[redacted]

・この領収書は大切に保存してください
・ご利用ありがとうございます

河内小阪駅９１１３号機発行
近畿日本鉄道株式会社

ＩＣカードご利用履歴
カード番号：[redacted]
（最新　２０件）

月日	種別	ご利用場所	種別	ご利用場所	残額
0310	乗車	バス等			5828
0311	乗車	バス等			5538
0311	乗車	バス等			5248
0312	乗車	バス等			4958
0312	入場	近鉄河本	出場	大和堺本	4448
0312	入場	大和堺本	出場	大和日本橋	4258
0312	入場	近鉄日本橋	出場	近鉄上本町	4078
0312	入場	近鉄上本町	出場	近鉄小阪	3838
0313	入場	JR西河永和	出場	JR西浦新田	3638
0313	入場	近鉄花園	出場	近鉄永和	3398
0315	入場	近鉄布施	出場	近鉄小阪	3218
0316	乗車	バス等			2928
0316	乗車	バス等			2638
0317	乗車	バス等			2348
0317	乗車	バス等			2058
0318	乗車	バス等			1768
0318	乗車	バス等			1478
0324	乗車	バス等			1188
0324	乗車	バス等			898
0324	入金	近鉄小阪	現金		10898

2025.-3.24 16:14　河内小阪駅９１１３号機発行
毎度ありがとうございます。　近畿日本鉄道株式会社

注）1ページに複数枚の貼り付け可。ただし、重ならないように貼り付けること。

様式第１２（第６条第３項関係）

領収書貼付用紙 3/31			No. 43
支出内容	その他経費（日常活動費）	携帯電話・ネット利用料	
総経費 円	政務活動費	計上額 円	按分率 1/3

※按分の場合は、按分の内容と政務活動費として計上する金額を記載すること。
※図書等の購入については、領収書で書名が確認できないときは余白に記載すること。
※その他、補足事項があるときは余白に記載すること。

携帯電話代・ネット利用料代

2025～2026	10月	11月	12月	1月	2月	3月
基本料金	6,350	6,350	6,350	6,350	6,350	6,350
セット割	-1,000	-1,000	-1,000	-1,000	-1,000	-1,000
請求書発行手数料	200	200	200	200	200	200
通話料	1,947	2,041	1,944	2,176	2,021	1,958
小計(税抜き)	7,497	7,591	7,494	7,726	7,571	7,508
消費税(10%)	749	759	749	772	757	750
小計(税 込)	8,246	8,350	8,243	8,498	8,328	8,258
ネット使用料	5,200	5,200	5,200	5,200	5,200	5,200
消費税(10%)	520	520	520	520	520	520
小計(税 込)	5,720	5,720	5,720	5,720	5,720	5,720
合　計(税込)	13,966	14,070	13,963	14,218	14,048	13,978

84,243 ÷ 3 ＝ 28,081

注）1ページに複数枚の貼り付け可。ただし、重ならないように貼り付けること。

web発行

〒577−0807
東大阪市菱屋西４丁目[redacted]

野田　彰子
様

電話料金等　料金支払証明書

電話番号等 [redacted]

年月分	支払金額	支払年月日	記事
2025年10月分	19，316円	2025年10月31日	おまとめ請求によるお支払
2025年11月分	23，919円	2025年12月15日	おまとめ請求によるお支払
2025年12月分	19，312円	2026年 1月 5日	おまとめ請求によるお支払
2026年 1月分	19，562円	2026年 2月 2日	おまとめ請求によるお支払
2026年 2月分	19，731円	2026年 3月 2日	おまとめ請求によるお支払
2026年 3月分	19，712円	2026年 3月31日	おまとめ請求によるお支払
合計	121，552円		

※１　各通信サービス提供会社側でポイント充当等により、請求金額を相殺した場合、「ご請求金額なし」と表示されます。
※２　各通信サービス提供会社名の記載がない料金は、ＮＴＴファイナンスご利用料金となります。

上記の料金は、収納済みであることを証明します。

２０２６年　４月３０日
ＮＴＴファイナンス株式会社
〒108-0075　東京都港区港南1−2−70

web発行

NTTファイナンス

請求額確定日　2026年 3月11日　　日頃、サービスをご利用いただきまして誠にありがとうございます。

お客様氏名 CUSTOMER NAME	野田　彰子　様 ※JIS漢字コード以外の一部文字において●(黒まる)表示になる場合があります。
お客様電話番号 BILLING NUMBER	[redacted]

適格請求書

請求年月 MONTH OF ISSUE	2026年 3月ご請求分
ご請求金額 TOTAL AMOUNT	19,712円

お知らせ

【ＮＴＴファイナンスからのお知らせ】----------

適格請求書発行事業者名：ＮＴＴファイナンス株式会社（登録番号：Ｔ８０１０４０１００５０１１）

１０%対象請求額（税込）	１７，４４７円	うち消費税等	１，５８６円
非対象等請求額	２，２６５円	ご請求額合計	１９，７１２円

※各社のご利用料金・ご利用期間の詳細については、「ご請求内訳」をご確認ください。

ＮＴＴファイナンス株式会社
〒108-0075
東京都港区港南１－２－７０

請求年月 MONTH OF ISSUE	2026年 3月ご請求分

web発行

請求額確定日　2026年 3月11日　日頃、サービスをご利用いただきまして誠にありがとうございます。

内訳項目　金額（円） CHARGE BREAKDOWN BY CATEGORY (YEN)	内訳金額（円） AMOUNT (YEN)	請求内訳等詳細 (DETAILS OF CHARGE BREAKDOWN) 〔本内訳は、各サービス提供事業者が発行したものです。〕		税区分 （TAX）
【事業会社毎の請求額合計】			詳細は電話番号毎内訳をご覧ください。	
◇ＮＴＴドコモ分ご請求額	18,469			
◇ＮＴＴ西日本分ご請求額	990			
◇ＮＴＴファイナンス分ご請求額				
	253			
◇合計	19,712			

＊＊＊ユニバーサルサービス料について＊＊＊
ユニバーサルサービス料は、あまねく日本全国においてユニバーサルサービス（ＮＴＴ東西の加入電話等）の提供を確保するためにご負担いただく料金です。
なお、社団法人電気通信事業者協会から１番号当たりの費用（番号単価）が公表されています。

請求年月 MONTH OF ISSUE	2026年 3月ご請求分

web発行

日頃、サービスをご利用いただきまして誠にありがとうございます。

内訳項目 金額（円） CHARGE BREAKDOWN BY CATEGORY (YEN)	内訳金額（円） AMOUNT (YEN)	請求内訳等詳細 (DETAILS OF CHARGE BREAKDOWN)	〔本内訳は、各サービス提供事業者が発行したものです。〕	税区分 （TAX）
【ＮＴＴドコモ集計毎請求額】				
◇基本使用料等（計）				
１０，８５０	10,850	基本使用料		合 算
◇通話料・通信料（計）				
１，９５８	78	５Ｇ・ＳＭＳ通信料		合 算
	80	他社接続サービス通信料		合 算
	1,800	音声オプション定額料		合 算
◇その他ご利用料金等（計）				
２，３７３	2,370	付加機能使用料等		合 算
	2	電話ユニバーサルサービス料		合 算
	1	電話リレーサービス料		合 算
◇決済サービス代金等（計）				
１，７７０	990	ｄ払い等（ご利用代金／継続課金）		非対象等
	330	ｄｏｃｏｍｏコンテンツ（料金回収代行／継続課金分）		非対象等
	450	ｉＴｕｎｅｓ		非対象等
◇消費税等相当額（計）				
１，５１８	1,518	消費税等相当額（合計）	合算表示の料金合計×１０％	
◇小計				
１８，４６９	18,469	（小計）		
◇ＮＴＴファイナンスご利用分				
２５３	230	口座振替のご案内／ご利用料金のご案内発行手数料		合 算
	23	消費税等相当額（合計）	合算表示の料金合計×１０％	
◇合計				
１８，７２２	18,722	合計	（２回線請求分）	

請求年月 MONTH OF ISSUE	2026年 3月ご請求分

web発行

日頃、サービスをご利用いただきまして誠にありがとうございます。

内訳項目　金額（円） CHARGE BREAKDOWN BY CATEGORY (YEN)	内訳金額（円） AMOUNT (YEN)	請求内訳等詳細 (DETAILS OF CHARGE BREAKDOWN) 〔本内訳は、各サービス提供事業者が発行したものです。〕		税区分 （TAX）
＜電話番号毎の請求内訳＞				
◆[redacted]		ご利用期間（２／１～２／２８）		
◇基本使用料等（計）				
５，６５０	6,650	ｅｘｉｍｏ	３GB超	合　算
	6,350	（内訳）ｅｘｉｍｏ		
	300	（内訳）ｓｐモード利用料		
	0	（参考）高速通信ご利用データ量は	１１９．８G	合　算
	-1,000	ドコモ光セット割		合　算
◇通話料・通信料（計）				
１，９５８	78	５G・SMS通信料	２月ご利用分	合　算
	80	他社接続サービス通信料［５G］	２月ご利用分	合　算
			ナビダイヤル等	
	1,800	かけ放題オプション定額料（１８００円）		合　算
◇その他ご利用料金等（計）				
１，９２３	100	ｍｙ　ｄａｉｚ利用料		合　算
	380	スゴ得コンテンツ利用料		合　算
	400	クラウド容量オプション利用料（５０GB）		合　算
	-380	いちおしパック割引料		合　算
	200	あんしんセキュリティ利用料		合　算
	1,000	ｓｍａｒｔあんしん補償／●１０００円コース		合　算
	600	あんしん遠隔サポート利用料		合　算
	-380	ｓｍａｒｔあんしんパック割引		合　算
	50	ケータイお探しサービス利用料		合　算
	-50	ケータイお探しサービス割引料		合　算
	2	電話ユニバーサルサービス料／基本	１番号あたり２円のご請求となります	合　算
	1	電話リレーサービス料／基本	１番号あたり１円のご請求となります	合　算
◇決済サービス代金等（計）				
１，７７０	990	ｄ払い等（ご利用代金／継続課金）	３月請求分	非対象等
	330	ｄｏｃｏｍｏコンテンツ（料金回収代行／継続課金分）	３月請求分	非対象等
	450	ｉＴｕｎｅｓ	３月請求分	非対象等
◇消費税等相当額（計）				
９５３	953	消費税等相当額（合計）	合算表示の料金合計×１０％	
◇小計				
１２，２５４	12,254	（小計）		
◇ＮＴＴファイナンスご利用分				
２５３	230	口座振替のご案内／ご利用料金のご案内発行手数料	３月請求分	合　算
	23	消費税等相当額（合計）	合算表示の料金合計×１０％	
◇合計				
１２，５０７	12,507	合計		
		＜ＮＴＴドコモからのお知らせ＞		
		○継続利用期間は、２月末で	２８年４か月となりました。	
		○ご利用料金に対する獲得ポイントはｄポイントクラブ	サイトの「ポイント獲得・利用履歴」か	
		らご確認ください。		

請求年月 MONTH OF ISSUE	2026年 3月ご請求分

web発行

日頃、サービスをご利用いただきまして誠にありがとうございます。

内訳項目 金額（円） CHARGE BREAKDOWN BY CATEGORY (YEN)	内訳金額（円） AMOUNT (YEN)	請求内訳等詳細 (DETAILS OF CHARGE BREAKDOWN) 〔本内訳は、各サービス提供事業者が発行したものです。〕		税区分 (TAX)
◆[redacted]		ご利用期間（２／１～２／２８）		
◇基本使用料等（計）				
５，２００	5,200	戸建・タイプＡ／西		合 算
	0	（参考）ＢＩＧＬＯＢＥ利用		合 算
◇その他ご利用料金等（計）				
４５０	500	ネットトータルサポート利用料		合 算
	-50	あんしんパックプラス割引		合 算
◇消費税等相当額（計）				
５６５	565	消費税等相当額（合計）	合算表示の料金合計×１０％	
◇合計				
６．２１５	6,215	合計		
		＜ＮＴＴドコモからのお知らせ＞		
		○継続利用期間は、２月末で	９年１１か月となりました。	
		○ドコモ光／戸建のご契約期間は２月末で	１年１１か月となりました。	
		契約継続を希望されない場合、翌々月末までに	お申出をお願いいたします。	
		○ご利用料金に対する獲得ポイントはｄポイントクラブ	サイトの「ポイント獲得・利用履歴」か	
		らご確認ください。		

請求年月 MONTH OF ISSUE	2026年 3月ご請求分

web発行

日頃、サービスをご利用いただきまして誠にありがとうございます。

内訳項目　金額（円） CHARGE BREAKDOWN BY CATEGORY (YEN)	内訳金額（円） AMOUNT (YEN)	請求内訳等詳細 (DETAILS OF CHARGE BREAKDOWN)	本内訳は、各サービス提供事業者が発行したものです。	税区分 (TAX)
【ＮＴＴ西日本集計毎請求書】				
◇ＮＴＴ西日本ご利用分				
４９５	450	フレッツ・テレビ伝送サービス利用料		合　算
	45	消費税等相当額（合計）	合算表示の料金合計×１０％	
◇料金回収代行サービスご利用分				
４９５	495	テレビ視聴サービス利用料		非対象等
◇ＮＴＴ西日本分（小計）				
９９０	990	（小計）		
◇合計				
９９０	990	合計	（１回線請求分）	

請求年月 MONTH OF ISSUE	2026年 3月ご請求分

web発行

日頃、サービスをご利用いただきまして誠にありがとうございます。

内訳項目 金額（円） CHARGE BREAKDOWN BY CATEGORY (YEN)	内訳金額（円） AMOUNT (YEN)	請求内訳等詳細 (DETAILS OF CHARGE BREAKDOWN)	〔本内訳は、各サービス提供事業者が発行したものです。〕	税区分 (TAX)
＜電話番号毎の請求内訳＞				
◆[redacted]				
◇ＮＴＴ西日本ご利用分				
４９５	450	フレッツ・テレビ伝送サービス利用料	２月 １日～ ２月２８日	合 算
	45	消費税等相当額（合計）	合算表示の料金合計×１０％	
◇料金回収代行サービスご利用分				
４９５	495	テレビ視聴サービス利用料	スカパーＪＳＡＴ株式会社ご利用分。テ	非対象等
			レビ視聴サービス利用料２月分	
◇ＮＴＴ西日本分（小計）				
９９０	990	（小計）		
◇合計				
９９０	990	合計		

web発行

NTTファイナンス

請求額確定日 2026年2月11日　日頃、サービスをご利用いただきまして誠にありがとうございます。

お客様氏名 CUSTOMER NAME	野田　彰子　様 ※JIS漢字コード以外の一部文字において●(黒まる)表示になる場合があります。
お客様電話番号 BILLING NUMBER	[redacted]

適格請求書

請求年月 MONTH OF ISSUE	2026年 2月ご請求分
ご請求金額 TOTAL AMOUNT	19,731円

お知らせ

【ＮＴＴファイナンスからのお知らせ】－－－

適格請求書発行事業者名：ＮＴＴファイナンス株式会社（登録番号：Ｔ８０１０４０１００５０１１）

１０％対象請求額（税込）	１７，４６６円	うち消費税等	１，５８７円
非対象等請求額	２，２６５円	ご請求額合計	１９，７３１円

※各社のご利用料金・ご利用期間の詳細については、「ご請求内訳」をご確認ください。

ＮＴＴファイナンス株式会社
〒108-0075
東京都港区港南１－２－７０

請求年月 MONTH OF ISSUE	2026年 2月ご請求分

web発行

請求額確定日　2026年 2月11日　日頃、サービスをご利用いただきまして誠にありがとうございます。

内訳項目　金額（円） CHARGE BREAKDOWN BY CATEGORY (YEN)	内訳金額（円） AMOUNT (YEN)	請求内訳等詳細 (DETAILS OF CHARGE BREAKDOWN)	〔本内訳は、各サービス提供事業者が発行したものです。〕	税区分 (TAX)
【事業会社毎の請求額合計】			詳細は電話番号毎内訳をご覧ください。	
◇ＮＴＴドコモ分ご請求額	18,488			
◇ＮＴＴ西日本分ご請求額	990			
◇ＮＴＴファイナンス分ご請求額				
	253			
◇合計	19,731			

＊＊＊ユニバーサルサービス料について＊＊＊
ユニバーサルサービス料は、あまねく日本全国においてユニバーサルサービス（ＮＴＴ東西の加入電話等）の提供を確保するためにご負担いただく料金です。
なお、社団法人電気通信事業者協会から１番号当たりの費用（番号単価）が公表されています。

請求年月 MONTH OF ISSUE	2026年 2月ご請求分

web発行

日頃、サービスをご利用いただきまして誠にありがとうございます。

内訳項目　金額（円） CHARGE BREAKDOWN BY CATEGORY (YEN)	内訳金額（円） AMOUNT (YEN)	請求内訳等詳細 (DETAILS OF CHARGE BREAKDOWN) 〔本内訳は、各サービス提供事業者が発行したものです。〕		税区分 （TAX）
【ＮＴＴドコモ集計毎請求額】				
◇基本使用料等（計）				
１０，８５０	10,850	基本使用料		合　算
◇通話料・通信料（計）				
２，１７６	156	５Ｇ・ＳＭＳ通信料		合　算
	220	他社接続サービス通信料		合　算
	1,800	音声オプション定額料		合　算
◇その他ご利用料金等（計）				
２，１７３	2,170	付加機能使用料等		合　算
	2	電話ユニバーサルサービス料		合　算
	1	電話リレーサービス料		合　算
◇決済サービス代金等（計）				
１，７７０	990	ｄ払い等（ご利用代金／継続課金）		非対象等
	330	ｄｏｃｏｍｏコンテンツ（料金回収代行／継続課金分）		非対象等
	450	ｉＴｕｎｅｓ		非対象等
◇消費税等相当額（計）				
１，５１９	1,519	消費税等相当額（合計）	合算表示の料金合計×１０％	
◇小計				
１８，４８８	18,488	（小計）		
◇ＮＴＴファイナンスご利用分				
２５３	230	口座振替のご案内／ご利用料金のご案内発行手数料		合　算
	23	消費税等相当額（合計）	合算表示の料金合計×１０％	
◇合計				
１８，７４１	18,741	合計	（２回線請求分）	

請求年月 MONTH OF ISSUE	2026年 2月ご請求分

web発行

日頃、サービスをご利用いただきまして誠にありがとうございます。

内訳項目　金額（円） CHARGE BREAKDOWN BY CATEGORY (YEN)	内訳金額（円） AMOUNT (YEN)	請求内訳等詳細 (DETAILS OF CHARGE BREAKDOWN) 〔本内訳は、各サービス提供事業者が発行したものです。〕		税区分 (TAX)
＜電話番号毎の請求内訳＞				
◆[redacted]		ご利用期間（１／１～１／３１）		
◇基本使用料等（計）				
５，６５０	6,650	ｅｘｉｍｏ	３ＧＢ超	合　算
	6,350	（内訳）ｅｘｉｍｏ		
	300	（内訳）ｓｐモード利用料		
	0	（参考）高速通信ご利用データ量は	１６６．３Ｇ	合　算
	-1,000	ドコモ光セット割		合　算
◇通話料・通信料（計）				
２，１７６	156	５Ｇ・ＳＭＳ通信料	１月ご利用分	合　算
	220	他社接続サービス通信料［５Ｇ］	１月ご利用分	合　算
			ナビダイヤル等	
	1,800	かけ放題オプション定額料（１８００円）		合　算
◇その他ご利用料金等（計）				
１，７２３	100	ｍｙ　ｄａｉｚ利用料		合　算
	380	スゴ得コンテンツ利用料		合　算
	400	クラウド容量オプション利用料（５０ＧＢ）		合　算
	-380	いちおしパック割引料		合　算
	200	あんしんセキュリティ利用料		合　算
	1,000	ｓｍａｒｔあんしん補償／●１０００円コース		合　算
	400	あんしん遠隔サポート利用料		合　算
	-380	ｓｍａｒｔあんしんパック割引		合　算
	50	ケータイお探しサービス利用料		合　算
	-50	ケータイお探しサービス割引料		合　算
	2	電話ユニバーサルサービス料／基本	１番号あたり２円のご請求となります	合　算
	1	電話リレーサービス料／基本	１番号あたり１円のご請求となります	合　算
◇決済サービス代金等（計）				
１，７７０	990	ｄ払い等（ご利用代金／継続課金）	２月請求分	非対象等
	330	ｄｏｃｏｍｏコンテンツ（料金回収代行／継続課金分）	２月請求分	非対象等
	450	ｉＴｕｎｅｓ	２月請求分	非対象等
◇消費税等相当額（計）				
９５４	954	消費税等相当額（合計）	合算表示の料金合計×１０％	
◇小計				
１２，２７３	12,273	（小計）		
◇ＮＴＴファイナンスご利用分				
２５３	230	口座振替のご案内／ご利用料金のご案内発行手数料	２月請求分	合　算
	23	消費税等相当額（合計）	合算表示の料金合計×１０％	
◇合計				
１２，５２６	12,526	合計		
		＜ＮＴＴドコモからのお知らせ＞		
		○継続利用期間は、１月末で	２８年３か月となりました。	
		○ご利用料金に対する獲得ポイントはｄポイントクラブ	サイトの「ポイント獲得・利用履歴」か	
		らご確認ください。		

請求年月 MONTH OF ISSUE	2026年 2月ご請求分

web発行

日頃、サービスをご利用いただきまして誠にありがとうございます。

内訳項目 金額（円） CHARGE BREAKDOWN BY CATEGORY (YEN)	内訳金額（円） AMOUNT (YEN)	請求内訳等詳細 (DETAILS OF CHARGE BREAKDOWN) 〔本内訳は、各サービス提供事業者が発行したものです。〕		税区分 （TAX）
◆[redacted]		ご利用期間（１／１～１／３１）		
◇基本使用料等（計）				
６，２００	5,200	戸建・タイプＡ／西		合 算
	0	（参考）ＢＩＧＬＯＢＥ利用		合 算
◇その他ご利用料金等（計）				
４５０	500	ネットトータルサポート利用料		合 算
	-50	あんしんパックプラス割引		合 算
◇消費税等相当額（計）				
５６５	565	消費税等相当額（合計）	合算表示の料金合計×１０％	
◇合計				
６，２１５	6,215	合計		
		＜ＮＴＴドコモからのお知らせ＞		
		○継続利用期間は、１月末で	９年１０か月となりました。	
		○ドコモ光／戸建のご契約期間は１月末で	１年１０か月となりました。	
		○ご利用料金に対する獲得ポイントはｄポイントクラブ	サイトの「ポイント獲得・利用履歴」か	
		らご確認ください。		

請求年月 MONTH OF ISSUE	2026年 2月ご請求分

web発行

日頃、サービスをご利用いただきまして誠にありがとうございます。

内訳項目　金額（円） CHARGE BREAKDOWN BY CATEGORY (YEN)	内訳金額（円） AMOUNT (YEN)	請求内訳等詳細 (DETAILS OF CHARGE BREAKDOWN)	〔本内訳は、各サービス提供事業者が発行したものです。〕	税区分 （TAX）
【ＮＴＴ西日本集計毎請求額】				
◇ＮＴＴ西日本ご利用分				
４９５	450	フレッツ・テレビ伝送サービス利用料		合　算
	45	消費税等相当額（合計）	合算表示の料金合計×１０％	
◇料金回収代行サービスご利用分				
４９５	495	テレビ視聴サービス利用料		非対象等
◇ＮＴＴ西日本分（小計）				
９９０	990	（小計）		
◇合計				
９９０	990	合計	（１回線請求分）	

請求年月 MONTH OF ISSUE	2026年 2月ご請求分

web発行

日頃、サービスをご利用いただきまして誠にありがとうございます。

内訳項目　金額（円） CHARGE BREAKDOWN BY CATEGORY (YEN)	内訳金額（円） AMOUNT (YEN)	請求内訳等詳細 (DETAILS OF CHARGE BREAKDOWN)	〔本内訳は、各サービス提供事業者が発行したものです。〕	税区分 （TAX）
＜電話番号毎の請求内訳＞				
◆[redacted]				
◇ＮＴＴ西日本ご利用分				
４９５	450	フレッツ・テレビ伝送サービス利用料	１月　１日～　１月３１日	合　算
	45	消費税等相当額（合計）	合算表示の料金合計×１０％	
◇料金回収代行サービスご利用分				
４９５	495	テレビ視聴サービス利用料	スカパーＪＳＡＴ株式会社ご利用分。テ	非対象等
			レビ視聴サービス利用料１月分	
◇ＮＴＴ西日本分（小計）				
９９０	990	（小計）		
◇合計				
９９０	990	合計		

web発行

NTTファイナンス

請求額確定日　2026年 1月13日　　日頃、サービスをご利用いただきまして誠にありがとうございます。

お客様氏名 CUSTOMER NAME	野田　彰子　　様 ※JIS漢字コード以外の一部文字において●(黒まる)表示になる場合があります。
お客様電話番号 BILLING NUMBER	[redacted]

適格請求書

請求年月 MONTH OF ISSUE	2026年 1月ご請求分
ご請求金額 TOTAL AMOUNT	19,562円

お知らせ

【ＮＴＴファイナンスからのお知らせ】－－－

適格請求書発行事業者名：ＮＴＴファイナンス株式会社（登録番号：Ｔ８０１０４０１００５０１１）

１０％対象請求額（税込）	１７，２９７円	うち消費税等	１，５７２円
非対象等請求額	２，２６５円	ご請求額合計	１９，５６２円

※各社のご利用料金・ご利用期間の詳細については、「ご請求内訳」をご確認ください。

ＮＴＴファイナンス株式会社
〒108-0075
東京都港区港南１－２－７０

請求年月 MONTH OF ISSUE	2026年 1月ご請求分

web発行

請求額確定日　2026年 1月13日　日頃、サービスをご利用いただきまして誠にありがとうございます。

内訳項目　金額（円） CHARGE BREAKDOWN BY CATEGORY (YEN)	内訳金額（円） AMOUNT (YEN)	請求内訳等詳細 (DETAILS OF CHARGE BREAKDOWN) 〔本内訳は、各サービス提供事業者が発行したものです。〕		税区分 (TAX)
【事業会社毎の請求額合計】			詳細は電話番号毎内訳をご覧ください。	
◇ＮＴＴドコモ分ご請求額	18,319			
◇ＮＴＴ西日本分ご請求額	990			
◇ＮＴＴファイナンス分ご請求額				
	253			
◇合計	19,562			

＊＊＊ユニバーサルサービス料について＊＊＊
ユニバーサルサービス料は、あまねく日本全国においてユニバーサルサービス（ＮＴＴ東西の加入電話等）の提供を確保するためにご負担いただく料金です。
なお、社団法人電気通信事業者協会から１番号当たりの費用（番号単価）が公表されています。

請求年月 MONTH OF ISSUE	2026年 1月ご請求分

web発行

日頃、サービスをご利用いただきまして誠にありがとうございます。

内訳項目　金額（円） CHARGE BREAKDOWN BY CATEGORY (YEN)	内訳金額（円） AMOUNT (YEN)	請求内訳等詳細 (DETAILS OF CHARGE BREAKDOWN) 〔本内訳は、各サービス提供事業者が発行したものです。〕		税区分 （TAX）
【ＮＴＴドコモ集計毎請求額】				
◇基本使用料等（計）				
１０，８５０	10,850	基本使用料		合　算
◇通話料・通信料（計）				
２，０２１	171	５Ｇ・ＳＭＳ通信料		合　算
	50	他社接続サービス通信料		合　算
	1,800	音声オプション定額料		合　算
◇その他ご利用料金等（計）				
２，１７４	2,170	付加機能使用料等		合　算
	3	ユニバーサルサービス料		合　算
	1	電話リレーサービス料		合　算
◇決済サービス代金等（計）				
１，７７０	990	ｄ払い等（ご利用代金／継続課金）		非対象等
	330	ｄｏｃｏｍｏコンテンツ（料金回収代行／継続課金分）		非対象等
	450	ｉＴｕｎｅｓ		非対象等
◇消費税等相当額（計）				
１，５０４	1,504	消費税等相当額（合計）	合算表示の料金合計×１０％	
◇小計				
１８，３１９	18,319	（小計）		
◇ＮＴＴファイナンスご利用分				
２５３	230	口座振替のご案内／ご利用料金のご案内発行手数料		合　算
	23	消費税等相当額（合計）	合算表示の料金合計×１０％	
◇合計				
１８，５７２	18,572	合計	（２回線請求分）	

請求年月 MONTH OF ISSUE	2026年 1月ご請求分

web発行

日頃、サービスをご利用いただきまして誠にありがとうございます。

内訳項目 金額（円） CHARGE BREAKDOWN BY CATEGORY (YEN)	内訳金額（円） AMOUNT (YEN)	請求内訳等詳細 (DETAILS OF CHARGE BREAKDOWN) 〔本内訳は、各サービス提供事業者が発行したものです。〕		税区分 （TAX）
＜電話番号毎の請求内訳＞				
◆[redacted]		ご利用期間（１２／１～１２／３１）		
◇基本使用料等（計）				
５，６５０	6,650	ｅｘｉｍｏ	３ＧＢ超	合 算
	6,350	（内訳）ｅｘｉｍｏ		
	300	（内訳）ｓｐモード利用料		
	0	（参考）高速通信ご利用データ量は	１５１．９Ｇ	合 算
	-1,000	ドコモ光セット割		合 算
◇通話料・通信料（計）				
２，０２１	171	５Ｇ・ＳＭＳ通信料	１２月ご利用分	合 算
	50	他社接続サービス通信料［５Ｇ］	１２月ご利用分	合 算
			ナビダイヤル等	
	1,800	かけ放題オプション定額料（１８００円）		合 算
◇その他ご利用料金等（計）				
１，７２４	100	ｍｙ ｄａｉｚ利用料		合 算
	380	スゴ得コンテンツ利用料		合 算
	400	クラウド容量オプション利用料（５０ＧＢ）		合 算
	-380	いちおしパック割引料		合 算
	200	あんしんセキュリティ利用料		合 算
	1,000	ｓｍａｒｔあんしん補償／●１０００円コース		合 算
	400	あんしん遠隔サポート利用料		合 算
	-380	ｓｍａｒｔあんしんパック割引		合 算
	50	ケータイお探しサービス利用料		合 算
	-50	ケータイお探しサービス割引料		合 算
	3	ユニバーサルサービス料／基本	１番号あたり３円のご請求となります	合 算
	1	電話リレーサービス料／基本	１番号あたり１円のご請求となります	合 算
◇決済サービス代金等（計）				
１，７７０	990	ｄ払い等（ご利用代金／継続課金）	１月請求分	非対象等
	330	ｄｏｃｏｍｏコンテンツ（料金回収代行／継続課金分）	１月請求分	非対象等
	450	ｉＴｕｎｅｓ	１月請求分	非対象等
◇消費税等相当額（計）				
９３９	939	消費税等相当額（合計）	合算表示の料金合計×１０％	
◇小計				
１２，１０４	12,104	（小計）		
◇ＮＴＴファイナンスご利用分				
２５３	230	口座振替のご案内／ご利用料金のご案内発行手数料	１月請求分	合 算
	23	消費税等相当額（合計）	合算表示の料金合計×１０％	
◇合計				
１２，３５７	12,357	合計		
		＜ＮＴＴドコモからのお知らせ＞		
		○継続利用期間は、１２月末で	２８年２か月となりました。	
		○ご利用料金に対する獲得ポイントはｄポイントクラブ	サイトの「ポイント獲得・利用履歴」か	
		らご確認ください。		

請求年月 MONTH OF ISSUE	2026年 1月ご請求分

web発行

日頃、サービスをご利用いただきまして誠にありがとうございます。

内訳項目 金額（円） CHARGE BREAKDOWN BY CATEGORY (YEN)	内訳金額（円） AMOUNT (YEN)	請求内訳等詳細 (DETAILS OF CHARGE BREAKDOWN) 〔本内訳は、各サービス提供事業者が発行したものです。〕		税区分 (TAX)
◆[redacted]		ご利用期間（１２／１～１２／３１）		
◇基本使用料等（計）				
５，２００	5,200	戸建・タイプＡ／西		合 算
	0	（参考）ＢＩＧＬＯＢＥ利用		合 算
◇その他ご利用料金等（計）				
４５０	500	ネットトータルサポート利用料		合 算
	-50	あんしんパックプラス割引		合 算
◇消費税等相当額（計）				
５６５	565	消費税等相当額（合計）	合算表示の料金合計×１０％	
◇合計				
６，２１５	6,215	合計		
		＜ＮＴＴドコモからのお知らせ＞		
		○継続利用期間は、１２月末で	９年９か月となりました。	
		○ドコモ光／戸建のご契約期間は１２月末で	１年９か月となりました。	
		○ご利用料金に対する獲得ポイントはｄポイントクラブ	サイトの「ポイント獲得・利用履歴」か	
		らご確認ください。		

請求年月 MONTH OF ISSUE	2026年 1月ご請求分

web発行

日頃、サービスをご利用いただきまして誠にありがとうございます。

内訳項目　金額（円） CHARGE BREAKDOWN BY CATEGORY (YEN)	内訳金額（円） AMOUNT (YEN)	請求内訳等詳細 (DETAILS OF CHARGE BREAKDOWN) 〔本内訳は、各サービス提供事業者が発行したものです。〕		税区分 （TAX）
【ＮＴＴ西日本集計毎請求額】				
◇ＮＴＴ西日本ご利用分				
４９５	450	フレッツ・テレビ伝送サービス利用料		合　算
	45	消費税等相当額（合計）	合算表示の料金合計×１０％	
◇料金回収代行サービスご利用分				
４９５	495	テレビ視聴サービス利用料		非対象等
◇ＮＴＴ西日本分（小計）				
９９０	990	（小計）		
◇合計				
９９０	990	合計	（１回請求分）	

請求年月 MONTH OF ISSUE	2026年 1月ご請求分

web発行

日頃、サービスをご利用いただきまして誠にありがとうございます。

内訳項目　金額（円） CHARGE BREAKDOWN BY CATEGORY (YEN)	内訳金額（円） AMOUNT (YEN)	請求内訳等詳細 (DETAILS OF CHARGE BREAKDOWN) 〔本内訳は、各サービス提供事業者が発行したものです。〕		税区分 （TAX）
＜電話番号毎の請求内訳＞				
◆[redacted]				
◇ＮＴＴ西日本ご利用分				
４９５	450	フレッツ・テレビ伝送サービス利用料	１２月　１日～１２月３１日	合　算
	45	消費税等相当額（合計）	合算表示の料金合計×１０%	
◇料金回収代行サービスご利用分				
４９５	495	テレビ視聴サービス利用料	スカパーＪＳＡＴ株式会社ご利用分。テ	非対象等
			レビ視聴サービス利用料１２月	
◇ＮＴＴ西日本分（小計）				
９９０	990	（小計）		
◇合計				
９９０	990	合計		

web発行

請求額確定日 2025年12月10日 日頃、サービスをご利用いただきまして誠にありがとうございます。

お客様氏名 CUSTOMER NAME	野田 彰子 様 ※JIS漢字コード以外の一部文字において●(黒まる)表示になる場合があります。
お客様電話番号 BILLING NUMBER	[redacted]

適格請求書

請求年月 MONTH OF ISSUE	2025年12月ご請求分
ご請求金額 TOTAL AMOUNT	19,312円

お知らせ

【ＮＴＴファイナンスからのお知らせ】－－－

適格請求書発行事業者名：ＮＴＴファイナンス株式会社（登録番号：Ｔ８０１０４０１００５０１１）

１０％対象請求額（税込）	１７，２１２円	うち消費税等	１，５６４円
非対象等請求額	２，１００円	ご請求額合計	１９，３１２円

※各社のご利用料金・ご利用期間の詳細については、「ご請求内訳」をご確認ください。

ＮＴＴファイナンス株式会社
〒108-0075
東京都港区港南１－２－７０

請求年月 MONTH OF ISSUE	2025年12月ご請求分

web発行

請求額確定日　2025年12月10日　日頃、サービスをご利用いただきまして誠にありがとうございます。

内訳項目　金額（円） CHARGE BREAKDOWN BY CATEGORY (YEN)	内訳金額（円） AMOUNT (YEN)	請求内訳等詳細 (DETAILS OF CHARGE BREAKDOWN)	〔本内訳は、各サービス提供事業者が発行したものです。〕	税区分 （TAX）
【事業会社毎の請求額合計】			詳細は電話番号毎内訳をご覧ください。	
◇ＮＴＴドコモ分ご請求額	18,234			
◇ＮＴＴ西日本分ご請求額	825			
◇ＮＴＴファイナンス分ご請求額				
	253			
◇合計	19,312			

＊＊＊ユニバーサルサービス料について＊＊＊
ユニバーサルサービス料は、あまねく日本全国においてユニバーサルサービス（ＮＴＴ東西の加入電話等）の提供を確保するためにご負担いただく料金です。
なお、社団法人電気通信事業者協会から１番号当たりの費用（番号原価）が公表されています。

請求年月 MONTH OF ISSUE	2025年12月ご請求分

web発行

日頃、サービスをご利用いただきまして誠にありがとうございます。

内訳項目 金額（円） CHARGE BREAKDOWN BY CATEGORY (YEN)	内訳金額（円） AMOUNT (YEN)	請求内訳等詳細 (DETAILS OF CHARGE BREAKDOWN)	〔本内訳は、各サービス提供事業者が発行したものです。〕	税区分 （TAX）
【ＮＴＴドコモ集計毎請求額】				
◇基本使用料等（計）				
１０，８５０	10,850	基本使用料		合 算
◇通話料・通信料（計）				
１，９４４	114	５Ｇ・ＳＭＳ通信料		合 算
	30	他社接続サービス通信料		合 算
	1,800	音声オプション定額料		合 算
◇その他ご利用料金等（計）				
２，１７４	2,170	付加機能使用料等		合 算
	3	ユニバーサルサービス料		合 算
	1	電話リレーサービス料		合 算
◇決済サービス代金等（計）				
１，７７０	990	ｄ払い等（ご利用代金／継続課金）		非対象等
	330	ｄｏｃｏｍｏコンテンツ（料金回収代行／継続課金分）		非対象等
	450	ｉＴｕｎｅｓ		非対象等
◇消費税等相当額（計）				
１，４９６	1,496	消費税等相当額（合計）	合算表示の料金合計×１０％	
◇小計				
１８，２３４	18,234	（小計）		
◇ＮＴＴファイナンスご利用分				
２５３	230	口座振替のご案内／ご利用料金のご案内発行手数料		合 算
	23	消費税等相当額（合計）	合算表示の料金合計×１０％	
◇合計				
１８，４８７	18,487	合計	（２回線請求分）	

請求年月 MONTH OF ISSUE	2025年12月ご請求分

web発行

日頃、サービスをご利用いただきまして誠にありがとうございます。

内訳項目　金額（円） CHARGE BREAKDOWN BY CATEGORY (YEN)	内訳金額（円） AMOUNT (YEN)	請求内訳等詳細 (DETAILS OF CHARGE BREAKDOWN) 〔本内訳は、各サービス提供事業者が発行したものです。〕		税区分 （TAX）
＜電話番号毎の請求内訳＞				
◆[redacted]		ご利用期間（１１／１～１１／３０）		
◇基本使用料等（計）				
５，６５０	6,650	ｅｘｉｍｏ	３ＧＢ超	合　算
	6,350	（内訳）ｅｘｉｍｏ		
	300	（内訳）ｓｐモード利用料		
	0	（参考）高速通信ご利用データ量は	１２１．３Ｇ	合　算
	-1,000	ドコモ光セット割		合　算
◇通話料・通信料（計）				
１，９４４	114	５Ｇ・ＳＭＳ通信料	１１月ご利用分	合　算
	30	他社接続サービス通信料［５Ｇ］	１１月ご利用分	合　算
			ナビダイヤル等	
	1,800	かけ放題オプション定額料（１８００円）		合　算
◇その他ご利用料金等（計）				
１，７２４	100	ｍｙ　ｄａｉｚ利用料		合　算
	380	スゴ得コンテンツ利用料		合　算
	400	クラウド容量オプション利用料（５０ＧＢ）		合　算
	-380	いちおしパック割引料		合　算
	200	あんしんセキュリティ利用料		合　算
	1,000	ｓｍａｒｔあんしん補償／●１０００円コース		合　算
	400	あんしん遠隔サポート利用料		合　算
	-380	ｓｍａｒｔあんしんパック割引		合　算
	50	ケータイお探しサービス利用料		合　算
	-50	ケータイお探しサービス割引料		合　算
	3	ユニバーサルサービス料／基本	１番号あたり３円のご請求となります	合　算
	1	電話リレーサービス料／基本	１番号あたり１円のご請求となります	合　算
◇決済サービス代金等（計）				
１，７７０	990	ｄ払い等（ご利用代金／継続課金）	１２月請求分	非対象等
	330	ｄｏｃｏｍｏコンテンツ（料金回収代行／継続課金分）	１２月請求分	非対象等
	450	ｉＴｕｎｅｓ	１２月請求分	非対象等
◇消費税等相当額（計）				
９３１	931	消費税等相当額（合計）	合算表示の料金合計×１０％	
◇小計				
１２，０１９	12,019	（小計）		
◇ＮＴＴファイナンスご利用分				
２５３	230	口座振替のご案内／ご利用料金のご案内発行手数料	１２月請求分	合　算
	23	消費税等相当額（合計）	合算表示の料金合計×１０％	
◇合計				
１２，２７２	12,272	合計		
		＜ＮＴＴドコモからのお知らせ＞		
		○継続利用期間は、１１月末で	２８年１か月となりました。	
		○ご利用料金に対する獲得ポイントはｄポイントクラブ	サイトの「ポイント獲得・利用履歴」か	
		らご確認ください。		

請求年月 MONTH OF ISSUE	2025年12月ご請求分

web発行

日頃、サービスをご利用いただきまして誠にありがとうございます。

内訳項目　金額（円） CHARGE BREAKDOWN BY CATEGORY (YEN)	内訳金額（円） AMOUNT (YEN)	請求内訳等詳細 (DETAILS OF CHARGE BREAKDOWN)	〔本内訳は、各サービス提供事業者が発行したものです。〕	税区分 （TAX）
◆[redacted]		ご利用期間（１１／１～１１／３０）		
◇基本使用料等（計）				
５，２００	5,200	戸建・タイプＡ／西		合　算
	0	（参考）ＢＩＧＬＯＢＥ利用		合　算
◇その他ご利用料金等（計）				
４５０	500	ネットトータルサポート利用料		合　算
	-50	あんしんパックプラス割引		合　算
◇消費税等相当額（計）				
５６５	565	消費税等相当額（合計）	合算表示の料金合計×１０％	
◇合計				
６，２１５	6,215	合計		
		＜ＮＴＴドコモからのお知らせ＞		
		○継続利用期間は、１１月末で	９年８か月となりました。	
		○ドコモ光／戸建のご契約期間は１１月末で	１年８か月となりました。	
		○ご利用料金に対する獲得ポイントはｄポイントクラブ	サイトの「ポイント獲得・利用履歴」か	
		らご確認ください。		

請求年月 MONTH OF ISSUE	2025年12月ご請求分

web発行

日頃、サービスをご利用いただきまして誠にありがとうございます。

内訳項目　金額（円） CHARGE BREAKDOWN BY CATEGORY (YEN)	内訳金額（円） AMOUNT (YEN)	請求内訳等詳細 (DETAILS OF CHARGE BREAKDOWN) 〔本内訳は、各サービス提供事業者が発行したものです。〕		税区分 （TAX）
【ＮＴＴ西日本集計毎請求額】				
◇ＮＴＴ西日本ご利用分				
４９５	450	フレッツ・テレビ伝送サービス利用料		合　算
	45	消費税等相当額（合計）	合算表示の料金合計×１０%	
◇料金回収代行サービスご利用分				
３３０	330	テレビ視聴サービス利用料		非対象等
◇ＮＴＴ西日本分（小計）				
８２５	825	（小計）		
◇合計				
８２５	825	合計	（１回線請求分）	

請求年月 MONTH OF ISSUE	2025年12月ご請求分

web発行

日頃、サービスをご利用いただきまして誠にありがとうございます。

内訳項目　金額（円） CHARGE BREAKDOWN BY CATEGORY (YEN)	内訳金額（円） AMOUNT (YEN)	請求内訳等詳細 (DETAILS OF CHARGE BREAKDOWN) 〔本内訳は、各サービス提供事業者が発行したものです。〕		税区分 （TAX）
<電話番号毎の請求内訳>				
◆[redacted]				
◇ＮＴＴ西日本ご利用分				
４９５	450	フレッツ・テレビ伝送サービス利用料	１１月　１日～１１月３０日	合　算
	45	消費税等相当額（合計）	合算表示の料金合計×１０％	
◇料金回収代行サービスご利用分				
３３０	330	テレビ視聴サービス利用料	スカパーＪＳＡＴ株式会社ご利用分。テ	非対象等
			レビ視聴サービス利用料１１月	
◇ＮＴＴ西日本分（小計）				
８２５	825	（小計）		
◇合計				
８２５	825	合計		

web発行

NTTファイナンス

請求額確定日　2025年11月12日　　日頃、サービスをご利用いただきまして誠にありがとうございます。

お客様氏名 CUSTOMER NAME	野田　彰子 ※JIS漢字コード以外の一部文字において●(黒まる)表示になる場合があります。	様
お客様電話番号 BILLING NUMBER	[redacted]	

適格請求書

請求年月 MONTH OF ISSUE	2025年11月ご請求分
ご請求金額 TOTAL AMOUNT	23,919円

お知らせ

【ＮＴＴファイナンスからのお知らせ】－－

適格請求書発行事業者名：ＮＴＴファイナンス株式会社（登録番号：Ｔ８０１０４０１００５０１１）

１０％対象請求額（税込）	１７，３１９円	うち消費税等	１，５７４円
非対象等請求額	６，６００円	ご請求額合計	２３，９１９円

※各社のご利用料金・ご利用期間の詳細については、「ご請求内訳」をご確認ください。

ＮＴＴファイナンス株式会社
〒108-0075
東京都港区港南１－２－７０

請求年月 MONTH OF ISSUE	2025年11月ご請求分

web発行

請求額確定日　2025年11月12日　日頃、サービスをご利用いただきまして誠にありがとうございます。

内訳項目　金額（円） CHARGE BREAKDOWN BY CATEGORY (YEN)	内訳金額（円） AMOUNT (YEN)	請求内訳等詳細 (DETAILS OF CHARGE BREAKDOWN) 〔本内訳は、各サービス提供事業者が発行したものです。〕		税区分 （TAX）
【事業会社毎の請求額合計】			詳細は電話番号毎内訳をご覧ください。	
◇ＮＴＴドコモ分ご請求額	22,841			
◇ＮＴＴ西日本分ご請求額	825			
◇ＮＴＴファイナンス分ご請求額				
	253			
◇合計	23,919			

＊＊＊ユニバーサルサービス料について＊＊＊
ユニバーサルサービス料は、あまねく日本全国においてユニバーサルサービス（ＮＴＴ東西の加入電話等）の提供を確保するためにご負担いただく料金です。
なお、社団法人電気通信事業者協会から１番号当たりの費用（番号単価）が公表されています。

請求年月 MONTH OF ISSUE	2025年11月ご請求分

web発行

日頃、サービスをご利用いただきまして誠にありがとうございます。

内訳項目 金額（円） CHARGE BREAKDOWN BY CATEGORY (YEN)	内訳金額（円） AMOUNT (YEN)	請求内訳等詳細 (DETAILS OF CHARGE BREAKDOWN)	〔本内訳は、各サービス提供事業者が発行したものです。〕	税区分 （TAX）
【ＮＴＴドコモ集計毎請求額】				
◇基本使用料等（計）				
１０，８５０	10,850	基本使用料		含 算
◇通話料・通信料（計）				
２，０４１	81	５Ｇ・ＳＭＳ通信料		含 算
	160	他社接続サービス通信料		含 算
	1,800	音声オプション定額料		含 算
◇その他ご利用料金等（計）				
２，１７４	2,170	付加機能使用料等		含 算
	3	ユニバーサルサービス料		含 算
	1	電話リレーサービス料		含 算
◇決済サービス代金等（計）				
６，２７０	990	ｄ払い等（ご利用代金／継続課金）		非対象等
	330	ｄｏｃｏｍｏコンテンツ（料金回収代行／継続課金分）		非対象等
	4,950	ｉＴｕｎｅｓ		非対象等
◇消費税等相当額（計）				
１，５０６	1,506	消費税等相当額（合計）	合算表示の料金合計×１０％	
◇小計				
２２，８４１	22,841	（小計）		
◇ＮＴＴファイナンスご利用分				
２５３	230	口座振替のご案内／ご利用料金のご案内発行手数料		合 算
	23	消費税等相当額（合計）	合算表示の料金合計×１０％	
◇合計				
２３，０９４	23,094	合計	（２回線請求分）	

請求年月 MONTH OF ISSUE	2025年11月ご請求分

web発行

日頃、サービスをご利用いただきまして誠にありがとうございます。

内訳項目 金額（円） CHARGE BREAKDOWN BY CATEGORY (YEN)	内訳金額（円） AMOUNT (YEN)	請求内訳等詳細 (DETAILS OF CHARGE BREAKDOWN) 〔本内訳は、各サービス提供事業者が発行したものです。〕		税区分 （TAX）
＜電話番号毎の請求内訳＞				
◆[redacted]		ご利用期間（１０／１～１０／３１）		
◇基本使用料等（計）				
５，６５０	6,650	ｅｘｉｍｏ	３GB超	合 算
	6,350	（内訳）ｅｘｉｍｏ		
	300	（内訳）ｓｐモード利用料		
	0	（参考）高速通信ご利用データ量は	８２．８G	合 算
	-1,000	ドコモ光セット割		合 算
◇通話料・通信料（計）				
２，０４１	81	５G・SMS通信料	１０月ご利用分	合 算
	180	他社接続サービス通信料［５G］	１０月ご利用分	合 算
			ナビダイヤル等	
	1,800	かけ放題オプション定額料（１８００円）		合 算
◇その他ご利用料金等（計）				
１，７２４	100	ｍｙ ｄａｉｚ利用料		合 算
	380	スゴ得コンテンツ利用料		合 算
	400	クラウド容量オプション利用料（５０GB）		合 算
	-380	いちおしパック割引料		合 算
	200	あんしんセキュリティ利用料		合 算
	1,000	ｓｍａｒｔあんしん補償／●１０００円コース		合 算
	400	あんしん遠隔サポート利用料		合 算
	-380	ｓｍａｒｔあんしんパック割引		合 算
	50	ケータイお探しサービス利用料		合 算
	-50	ケータイお探しサービス割引料		合 算
	3	ユニバーサルサービス料／基本	１番号あたり３円のご請求となります	合 算
	1	電話リレーサービス料／基本	１番号あたり１円のご請求となります	合 算
◇決済サービス代金等（計）				
６，２７０	990	ｄ払い等（ご利用代金／継続課金）	１１月請求分	非対象等
	330	ｄｏｃｏｍｏコンテンツ（料金回収代行／継続課金分）	１１月請求分	非対象等
	4,950	ｉＴｕｎｅｓ	１１月請求分	非対象等
◇消費税等相当額（計）				
９４１	941	消費税等相当額（合計）	合算表示の料金合計×１０％	
◇小計				
１６，６２６	16,626	（小計）		
◇ＮＴＴファイナンスご利用分				
２５３	230	口座振替のご案内／ご利用料金のご案内発行手数料	１１月請求分	合 算
	23	消費税等相当額（合計）	合算表示の料金合計×１０％	
◇合計				
１６，８７９	16,879	合計		
		＜ＮＴＴドコモからのお知らせ＞		
		○継続利用期間は、１０月末で	２８年となりました。	
		○ご利用料金に対する獲得ポイントはｄポイントクラブ	サイトの「ポイント獲得・利用履歴」か	
		らご確認ください。		

請求年月 MONTH OF ISSUE	2025年11月ご請求分

web発行

日頃、サービスをご利用いただきまして誠にありがとうございます。

内訳項目　金額（円） CHARGE BREAKDOWN BY CATEGORY (YEN)	内訳金額（円） AMOUNT (YEN)	請求内訳等詳細 (DETAILS OF CHARGE BREAKDOWN) 〔本内訳は、各サービス提供事業者が発行したものです。〕		税区分 （TAX）
◆[redacted]		ご利用期間（１０／１～１０／３１）		
◇基本使用料等（計）				
５，２００	5,200	戸建・タイプＡ／西		合　算
	0	（参考）ＢＩＧＬＯＢＥ利用		合　算
◇その他ご利用料金等（計）				
４５０	500	ネットトータルサポート利用料		合　算
	-50	あんしんパックプラス割引		合　算
◇消費税等相当額（計）				
５６５	565	消費税等相当額（合計）	合算表示の料金合計×１０％	
◇合計				
６，２１５	6,215	合計		
		＜ＮＴＴドコモからのお知らせ＞		
		○継続利用期間は、１０月末で	９年７か月となりました。	
		○ドコモ光／戸建のご契約期間は１０月末で	１年７か月となりました。	
		○ご利用料金に対する還元ポイントはｄポイントクラブ	サイトの「ポイント獲得・利用履歴」か	
		らご確認ください。		

請求年月 MONTH OF ISSUE	2025年11月ご請求分

web発行

日頃、サービスをご利用いただきまして誠にありがとうございます。

内訳項目　金額（円） CHARGE BREAKDOWN BY CATEGORY (YEN)	内訳金額（円） AMOUNT (YEN)	請求内訳等詳細 (DETAILS OF CHARGE BREAKDOWN)	本内訳は、各サービス提供事業者が発行したものです。	税区分 （TAX）
【ＮＴＴ西日本集計毎請求額】				
◇ＮＴＴ西日本ご利用分				
４９５	450	フレッツ・テレビ伝送サービス利用料		
	45	消費税等相当額（合計）	合算表示の料金合計×１０％	合　算
◇料金回収代行サービスご利用分				
３３０	330	テレビ視聴サービス利用料		
◇ＮＴＴ西日本分（小計）				非対象等
８２５	825	（小計）		
◇合計				
８２５	825	合計	（１回線請求分）	

web発行

請求年月 MONTH OF ISSUE	2025年11月ご請求分

日頃、サービスをご利用いただきまして誠にありがとうございます。

内訳項目 金額（円） CHARGE BREAKDOWN BY CATEGORY (YEN)	内訳金額（円） AMOUNT (YEN)	請求内訳等詳細 (DETAILS OF CHARGE BREAKDOWN) 〔本内訳は、各サービス提供事業者が発行したものです。〕		税区分 （TAX）
<電話番号毎の請求内訳>				
◆[redacted]				
◇ＮＴＴ西日本ご利用分			１０月　１日～１０月３１日	合　算
４９５	450	フレッツ・テレビ伝送サービス利用料	合算表示の料金合計×１０％	
	45	消費税等相当額（合計）		
◇料金回収代行サービスご利用分			スカパーＪＳＡＴ株式会社ご利用分。テ	非対象等
３３０	330	テレビ視聴サービス利用料	レビ視聴サービス利用料１０月	
◇ＮＴＴ西日本分（小計）				
８２５	825	（小計）		
◇合計				
８２５	825	合計		

web発行

NTTファイナンス

請求額確定日　2025年10月11日　　日頃、サービスをご利用いただきまして誠にありがとうございます。

お客様氏名 CUSTOMER NAME	野田　彰子　様 ※JIS漢字コード以外の一部文字において●(黒まる)表示になる場合があります。
お客様電話番号 BILLING NUMBER	[redacted]

適格請求書

請求年月 MONTH OF ISSUE	2025年10月ご請求分
ご請求金額 TOTAL AMOUNT	19,316円

お知らせ

【ＮＴＴファイナンスからのお知らせ】――

適格請求書発行事業者名：ＮＴＴファイナンス株式会社（登録番号：Ｔ８０１０４０１００５０１１）

１０%対象請求額（税込）	１７，２１６円	うち消費税等	１，５６５円
非対象等請求額	２，１００円	ご請求額合計	１９，３１６円

※各社のご利用料金・ご利用期間の詳細については、「ご請求内訳」をご確認ください。

ＮＴＴファイナンス株式会社
〒108-0075
東京都港区港南１－２－７０

請求年月 MONTH OF ISSUE	2025年10月ご請求分

web発行

請求額確定日　2025年10月11日　日頃、サービスをご利用いただきまして誠にありがとうございます。

内訳項目　金額（円） CHARGE BREAKDOWN BY CATEGORY (YEN)	内訳金額（円） AMOUNT (YEN)	請求内訳等詳細 (DETAILS OF CHARGE BREAKDOWN)	〔本内訳は、各サービス提供事業者が発行したものです。〕	税区分 （TAX）
【事業会社毎の請求額合計】			詳細は電話番号毎内訳をご覧ください。	
◇ＮＴＴドコモ分ご請求額	18,238			
◇ＮＴＴ西日本分ご請求額	825			
◇ＮＴＴファイナンス分ご請求額				
	253			
◇合計	19,316			

＊＊＊ユニバーサルサービス料について＊＊＊
ユニバーサルサービス料は、あまねく日本全国においてユニバーサルサービス（ＮＴＴ東西の加入電話等）の提供を確保するためにご負担いただく料金です。
なお、社団法人電気通信事業者協会から１番号当たりの費用（番号単価）が公表されています。

請求年月 MONTH OF ISSUE	2025年10月ご請求分

web発行

日頃、サービスをご利用いただきまして誠にありがとうございます。

内訳項目 金額（円） CHARGE BREAKDOWN BY CATEGORY (YEN)	内訳金額（円） AMOUNT (YEN)	請求内訳等詳細 (DETAILS OF CHARGE BREAKDOWN) 〔本内訳は、各サービス提供事業者が発行したものです。〕		税区分 （TAX）
【ＮＴＴドコモ集計毎請求額】				
◇基本使用料等（計）				
１０，８５０	10,850	基本使用料		合 算
◇通話料・通信料（計）				
１，９４７	27	５Ｇ・ＳＭＳ通信料		合 算
	120	他社接続サービス通信料		合 算
	1,800	音声オプション定額料		合 算
◇その他ご利用料金等（計）				
２，１７４	2,170	付加機能使用料等		合 算
	3	ユニバーサルサービス料		合 算
	1	電話リレーサービス料		合 算
◇決済サービス代金等（計）				
１，７７０	990	ｄ払い等（ご利用代金／継続課金）		非対象等
	330	ｄｏｃｏｍｏコンテンツ（料金回収代行／継続課金分）		非対象等
	450	ｉＴｕｎｅｓ		非対象等
◇消費税等相当額（計）				
１，４９７	1,497	消費税等相当額（合計）	合算表示の料金合計×１０％	
◇小計				
１８，２３８	18,238	（小計）		
◇ＮＴＴファイナンスご利用分				
２５３	230	口座振替のご案内／ご利用料金のご案内発行手数料		合 算
	23	消費税等相当額（合計）	合算表示の料金合計×１０％	
◇合計				
１８，４９１	18,491	合計	（２回線請求分）	

web発行

請求年月 MONTH OF ISSUE	2025年10月ご請求分

日頃、サービスをご利用いただきまして誠にありがとうございます。

内訳項目 金額（円） CHARGE BREAKDOWN BY CATEGORY (YEN)	内訳金額（円） AMOUNT (YEN)	請求内訳等詳細 (DETAILS OF CHARGE BREAKDOWN) 〔本内訳は、各サービス提供事業者が発行したものです。〕		税区分 (TAX)
<電話番号毎の請求内訳>				
◆[redacted]		ご利用期間（９／１～９／３０）		
◇基本使用料等（計）				
５，６５０	5,650	ｅｘｉｍｏ	３ＧＢ超	合 算
	6,350	（内訳）ｅｘｉｍｏ		
	300	（内訳）ｓｐモード利用料		
	0	（参考）高速通信ご利用データ量は	８６．３Ｇ	合 算
	-1,000	ドコモ光セット割		合 算
◇通話料・通信料（計）				
１，９４７	27	５Ｇ・ＳＭＳ通信料	９月ご利用分	合 算
	120	他社接続サービス通信料［５Ｇ］	９月ご利用分	合 算
			ナビダイヤル等	
	1,800	かけ放題オプション定額料（１８００円）		合 算
◇その他ご利用料金等（計）				
１，７２４	100	ｍｙ ｄａｉｚ利用料		合 算
	380	スゴ得コンテンツ利用料		合 算
	400	クラウド容量オプション利用料（５０ＧＢ）		合 算
	-380	いちおしパック割引料		合 算
	200	あんしんセキュリティ利用料		合 算
	1,000	ｓｍａｒｔあんしん補償／●１０００円コース		合 算
	400	あんしん遠隔サポート利用料		合 算
	-380	ｓｍａｒｔあんしんパック割引		合 算
	50	ケータイお探しサービス利用料		合 算
	-50	ケータイお探しサービス割引料		合 算
	3	ユニバーサルサービス料／基本	１番号あたり３円のご請求となります	合 算
	1	電話リレーサービス料／基本	１番号あたり１円のご請求となります	合 算
◇決済サービス代金等（計）				
１，７７０	990	ｄ払い等（ご利用代金／継続課金）	１０月請求分	非対象等
	330	ｄｏｃｏｍｏコンテンツ（料金回収代行／継続課金分）	１０月請求分	非対象等
	450	ｉＴｕｎｅｓ	１０月請求分	非対象等
◇消費税等相当額（計）				
９３２	932	消費税等相当額（合計）	合算表示の料金合計×１０％	
◇小計				
１２，０２３	12,023	（小計）		
◇ＮＴＴファイナンスご利用分				
２５３	230	口座振替のご案内／ご利用料金のご案内発行手数料	１０月請求分	合 算
	23	消費税等相当額（合計）	合算表示の料金合計×１０％	
◇合計				
１２，２７６	12,276	合計		
		<ＮＴＴドコモからのお知らせ>		
		○継続利用期間は、９月末で	２７年１１か月となりました。	
		○ご利用料金に対する還元ポイントはｄポイントクラブ	サイトの「ポイント獲得・利用履歴」か	
		らご確認ください。		

請求年月 MONTH OF ISSUE	2025年10月ご請求分

web発行

日頃、サービスをご利用いただきまして誠にありがとうございます。

内訳項目　金額（円） CHARGE BREAKDOWN BY CATEGORY (YEN)	内訳金額（円） AMOUNT (YEN)	請求内訳等詳細 (DETAILS OF CHARGE BREAKDOWN) 〔本内訳は、各サービス提供事業者が発行したものです。〕		税区分 （TAX）
◆[redacted]		ご利用期間（９／１～９／３０）		
◇基本使用料等（計）				
５，２００	5,200	戸建・タイプＡ／西		合　算
	0	（参考）ＢＩＧＬＯＢＥ利用		合　算
◇その他ご利用料金等（計）				
４５０	500	ネットトータルサポート利用料		合　算
	-50	あんしんパックプラス割引		合　算
◇消費税等相当額（計）				
５６５	565	消費税等相当額（合計）	合算表示の料金合計×１０％	
◇合計				
６，２１５	6,215	合計		
		＜ＮＴＴドコモからのお知らせ＞		
		○継続利用期間は、９月末で	９年６か月となりました。	
		○ドコモ光／戸建のご契約期間は９月末で	１年６か月となりました。	
		○ご利用料金に対する獲得ポイントはｄポイントクラブ	サイトの「ポイント獲得・利用履歴」か	
		らご確認ください。		

請求年月 MONTH OF ISSUE	2025年10月ご請求分

web発行

日頃、サービスをご利用いただきまして誠にありがとうございます。

内訳項目　金額（円） CHARGE BREAKDOWN BY CATEGORY (YEN)	内訳金額（円） AMOUNT (YEN)	請求内訳等詳細 (DETAILS OF CHARGE BREAKDOWN)	〔本内訳は、各サービス提供事業者が発行したものです。〕	税区分 （TAX）
【ＮＴＴ西日本集計毎請求額】				
◇ＮＴＴ西日本ご利用分				
４９５	450	フレッツ・テレビ伝送サービス利用料		合　算
	45	消費税等相当額（合計）	合算表示の料金合計×１０％	
◇料金回収代行サービスご利用分				
３３０	330	テレビ視聴サービス利用料		非対象等
◇ＮＴＴ西日本分（小計）				
８２５	825	（小計）		
◇合計				
８２５	825	合計	（１回線請求分）	

請求年月 MONTH OF ISSUE	2025年10月ご請求分

web発行

日頃、サービスをご利用いただきまして誠にありがとうございます。

内訳項目　金額（円） CHARGE BREAKDOWN BY CATEGORY (YEN)	内訳金額（円） AMOUNT (YEN)	請求内訳等詳細 (DETAILS OF CHARGE BREAKDOWN)	〔本内訳は、各サービス提供事業者が発行したものです。〕	税区分 （TAX）
＜電話番号毎の請求内訳＞				
◆[redacted]				
◇ＮＴＴ西日本ご利用分				
４９５	450	フレッツ・テレビ伝送サービス利用料	９月　１日～　９月３０日	合　算
	45	消費税等相当額（合計）	合算表示の料金合計×１０％	
◇料金回収代行サービスご利用分				
３３０	330	テレビ視聴サービス利用料	スカパーＪＳＡＴ株式会社ご利用分。テ	非対象等
			レビ視聴サービス利用料９月分	
◇ＮＴＴ西日本分（小計）				
８２５	825	（小計）		
◇合計				
８２５	825	合計		