

様式第14 (第6条第3項関係)

(事務所費用)

事務所届

令和3年4月1日

会派名と議員名

東大阪政心会 鳴戸 鉄哉



政務活動費から事務所費として支出する事務所の概要は、以下のとおりです。

所在地	東大阪市 南荘町9-3		
延床面積	15.0 m ²	賃借料① (月額)	0円(税込み)
電話番号	<input checked="" type="radio"/> (有) (072-984-0466) ・ <input type="radio"/> (無) <small>注) 電話番号は、有無のいずれかに○を付け、有の場合は番号を記載する。</small>		
事務所形態	<input checked="" type="radio"/> 自宅事務所 ・ <input type="radio"/> 賃貸事務所 ・ () <small>注) 自宅か賃貸かに○を付け、賃貸の場合は親族関係についても記入してください。</small>		
親族関係	<input type="checkbox"/> 貸主は3親等以内の親族ではありません。 <small>注) 3親等以内の親族にあたらぬ場合は□にチェックを記入ください。</small>		
使用期間 (②)	令和3年4月1日～令和4年3月31日		
添付資料	<input type="checkbox"/> 賃貸借契約書の写し <input type="checkbox"/> 写真(外観及び応接スペース) <small>注) 自宅事務所の場合は賃貸借契約書の写しは不要。</small>		
使用目的 (按分率)	③ 政務活動 () % + その他の活動 () %		
支出費用	賃借料① × 使用期間② × 按分率③ 円(月額) × ヶ月 × %		円(年間)
按分率の根拠			

注) 事務所届は毎年度提出すること。

領収書貼付用紙			No.
支出内容	4/4 その他日常活動費 交通費		1
総経費	5000 円	政務活動費 計上額	1250 円
			按分率 1/4

※按分の場合は、按分の内容と政務活動費として計上する金額を記載すること。
 ※図番等の購入については、領収書で書名が確認できないときは余白に記載すること。
 ※その他、補足事項があるときは余白に記載すること。

領 収 書

ご利用日付 : 2021年-4月-4日
 カード番号 : XXXXXXXXXX
 取引内容 : チャージ
 金 5000円

伝票番号 : 13065

- ・この領収書は大切に保存してください
- ・ご利用ありがとうございます

枚岡駅9101号機発行
近畿日本鉄道株式会社

ICカードご利用履歴
カード番号 XXXXXXXXXX
(最新 20件)



月日	種別	ご利用場所	種別	ご利用場所	残額
0828	乗車	バス等			6890
0828	入場	近鉄新石切	出場	近鉄栗本	5110
0828	入場	近鉄栗本	出場	近鉄新石切	4840
0880	入場	近鉄新石切	出場	近鉄栗本	4570
0880	入場	近鉄栗本	出場	近鉄新石切	4800
0880	乗車	バス等			4060
0880	入場	近鉄東花園	出場	近鉄八戸里	3840
0880	入場	近鉄八戸里	出場	近鉄枚岡	3880
0881	入場	近鉄新石切	出場	大池高井田	3180
0881	入場	JR西高中央	出場	JR西JR異測	3020
0881	入場	JR西JR異測	出場	JR西高中央	2880
0881	入場	大池高井田	出割	近鉄栗本	2600
0881	入場	近鉄栗本	出場	近鉄新石切	2280
0402	入場	近鉄新石切	出場	近鉄栗本	1880
0402	入場	近鉄栗本	出場	近鉄新石切	1880
0408	乗車	バス等			1440
0408	入場	近鉄東花園	出場	近鉄異測	1180
0408	入場	近鉄異測	出場	近鉄東花園	820
0408	乗車	バス等			870
0404	入金	近鉄枚岡	現金		6870

2021.-4.-4 08:08 枚岡駅9101号機発行
 毎度ありがとうございます。 近畿日本鉄道株式会社

注) 1 ページに複数枚の貼り付け可。ただし、重ならないように貼り付けること。

領収書貼付用紙		No. 2
支出内容	4/20 その他事務費 コピーリース料	
総経費	3300 円 政務活動費 計上額	1650 円 按分率 1/2
※按分の場合は、按分の内容と政務活動費として計上する金額を記載すること。 ※図書等の購入については、領収書で書名が確認できないときは余白に記載すること。 ※その他、補足事項があるときは余白に記載すること。		

No 002316

<h1>領 収 証</h1> <p>令和3年4月20日</p> <p>東大阪政心会様</p>		印 紙												
金 額	<table border="1"> <tr> <td></td> <td>百万</td> <td></td> <td>千</td> <td></td> <td>円</td> </tr> <tr> <td></td> <td></td> <td></td> <td>¥</td> <td>3300</td> <td></td> </tr> </table>		百万		千		円				¥	3300		
	百万		千		円									
			¥	3300										
但 2月分コピー代(口座振替分) 上記の金額正に領収致しました														
 株式会社 カワサヤマ														
本 社 大阪市東淀川区西1丁目12-14 TEL 06-6974-3393 FAX 06-6974-3393														
京町堀 TEL 06-6943-3212 FAX 06-6443-3221 東大阪 TEL 072-957-5451 FAX 072-964-8876 O B P TEL 06-6942-4466 FAX 06-6942-4468														
		係 印 												

注) 1 ページに複数枚の貼り付け可。ただし、重ならないように貼り付けること。

領収書貼付用紙		No. 3
支出内容	4/22 4/27 事務所費 ガス代(4月分)電気代(4月分)	
総経費	7867 円	政務活動費 計上額 983 円
※按分の場合は、按分の内容と政務活動費として計上する金額を記載すること。 ※図書等の購入については、領収書で書名が確認できないときは余白に記載すること。 ※その他、補足事項があるときは余白に記載すること。		按分率 $\frac{1}{8}$

大阪ガス 口座振替済領収証

下記の料金を 4月22日に口座振替により領収させていただきました。
ありがとうございました。

ご使用番号 XXXXXXXXXX

鳴戸 鉄哉 さま

2021年 4月分

ご使用期間(日数) 3月17日～ 4月14日(29日間)

ご使用量 23m³

前月適用単位料金 B)123.84円/m³

金額	4,213円
ガス料金	(内) ガス料金分消費税 383円
4,213円	

大阪ガス株式会社
印紙税申告納付につき東
税務署承認済
◎本証により弊社の
係員が集金するこ
とはございません。

◎お引越しの際、ガスの使用開始には立会が必要です。ご予約はお早めに！

いつもご利用いただきありがとうございます
電気ご使用量のお知らせ

鳴戸 鉄哉 様

お客さま番号	日 所 番 号
供給地点特定番号	06 0152 3115 0090 3011 0000
3年 5月分	ご使用期間 4月15日～ 5月17日
ご契約内容	従量電灯A

ご使用量 175kWh

計器番号 967
当月指示数 13297.2
前月指示数 13122.3

ご参考：前年同月ご使用量(期間 4/15～ 5/17)
194kWh
対前年同月比 -9.7%

ご請求金額 4,278 円

初回振替日 5月28日 再振替予定日 5月8日
お支払期限日 6月17日

5月分料金の振替日は5月28日となります。
なお、振替日に引落しできなかった場合は、
6月8日に、再度引落しをさせていただきます。

(内訳)	円 額 (内訳)	円 額
基本料金	341.01	口座振替割引額 -55.00
1段料金	2,132.55	再エネ促進賦課金 588.00
2段料金	1,414.05	消費税等相当額(海揚) 388.00
燃料費調整額	-141.73	

単価名称	月分	最初の15kWhに付して	15kWhをこえる1kWhにつき
燃料費調整	当月分	-12円13銭	-81銭
	翌月分	-9円65銭	-64銭
再エネ発電促進賦課金	当月分	50円740銭	3円36銭

電気料金領収済のお知らせ

年 月 分 3年 4月分 ご使用期間 3/16～ 4/14

契約種別 従量電灯A

ご使用量 157kWh 振替日 4月27日

領収金額 3,654円 消費税等相当額(再掲) 332円

口座名義 店舗 口座番号

検計日 5月18日 次回検計日 6月15日 検計員 XXXXXXXXXX
関西電力株式会社 受託会社 関西電力送配電株式会社
関電サービス株式会社

お問合せ先の電話番号は裏面に掲載しております。

注) 1ページに複数枚の貼り付け可。ただし、重ならないように貼り付けること。

領収書貼付用紙		No.
支出内容	4/27 広報費 印手代	4
総経費	12600 円 政務活動費 計上額	按分率 1/2

※按分の場合は、按分の内容と政務活動費として計上する金額を記載すること。
 ※図書等の購入については、領収書で書名が確認できないときは余白に記載すること。
 ※その他、補足事項があるときは余白に記載すること。

領収書

鳴戸 鉄哉 様

[販売]	
令和3年4月・ハビグリ・63	
630円 7枚	¥4,410
おもてなしの花第16集・63	
630円 13枚	¥8,190
<hr/>	
小計	¥12,600
<hr/>	
課税計(10%)	¥0
(内消費税等)	¥0
非課税計	¥12,600
<hr/>	
合計	¥12,600
お預り金額	¥15,000
おつり	¥2,400



〒100-8792 日本郵便株式会社
 東京都千代田区大手町2-3-1
 取扱日時：2021年 4月27日 15:19
 担当：[REDACTED]
 発行No. 210427J9024 端N82箱01
 連絡先：東大阪荒本郵便局
 TEL:06-6782-8136

注) 1 ページに複数枚の貼り付け可。ただし、重ならないように貼り付けること。

領収書貼付用紙		No. 4
支出内容		按分率 _____
総経費 _____ 円 政務活動費 計上額 _____ 円		

※按分の場合は、按分の内容と政務活動費として計上する金額を記載すること。
 ※図書等の購入については、領収書で書名が確認できないときは余白に記載すること。
 ※その他、補足事項があるときは余白に記載すること。

なると鉄哉の市政通信

「8050問題について」

いま「ひきこもり」の課題が大きな問題になっていきます。80歳代の親が50歳代のひきこもり状態の子どもを支えるといった問題です。

東大阪でも2020年にひきこもり問題の総合的な窓口が設置されました。朝日新聞の調査によれば、全国の自治体に対し、ひきこもり問題の実態調査をしたことがあるかの問いかけには全体で32の自治体が調査したことがあると答えています。

東大阪においても実態調査を実施し、より支援策を強化するべきだと考えています。

東大阪市長 議員 **なると鉄哉**

郵便はがき

□	□	□	□	□	□	□	□
---	---	---	---	---	---	---	---



メッセージ

あらゆるご相談は「なると」まで、お気軽にどうぞ！

なると鉄哉事務所

〒579-8024 東大阪市長南荘町9-3
 TEL. 072-984-0466 FAX. 072-982-8283
 E-mail : naruto.tetsuya@gmail.com
 blog : <http://narutot.blog.fc2.com/>

注) 1ページに複数枚の貼り付け可。ただし、重ならないように貼り付けること。

領収書貼付用紙		No. 5
支出内容	4/15 4/27 その他 学費 交通費	
総経費	10000 円	政務活動費 計上額 2500 円
		按分率 <u>1/4</u>

※按分の場合は、按分の内容と政務活動費として計上する金額を記載すること。
 ※図番等の購入については、領収書で書名が確認できないときは余白に記載すること。
 ※その他、補足事項があるときは余白に記載すること。

領 収 書

ご利用日付 : 2021年-4月15日
 カード番号 : XXXXXXXXXX
 取引内容 : チャージ
金 5000円

伝票番号 : 26791

- ・この領収書は大切に保存してください
- ・ご利用ありがとうございます

新石切駅 9102号機発行
 近畿日本鉄道株式会社

I Cカードご利用履歴

カード番号: XXXXXXXXXX
 (最新 20件)

月日	種別	ご利用場所	種別	ご利用場所	残額
0404	入場	近鉄八戸里	出場	近鉄真花園	6260
0404	乗車	バス等			6000
0406	入場	近鉄新石切	出場	近鉄荒本	4790
0406	入場	近鉄荒本	出場	近鉄新石切	4460
0406	入場	近鉄新石切	出場	近鉄荒本	4190
0406	入場	近鉄荒本	出割	大地高井田	3890
0406	入場	JR西高中央	出場	JR西河永和	3700
0406	入場	近鉄永和	出場	近鉄布施	3540
0406	入場	近鉄布施	出場	近鉄真花園	3330
0406	乗車	バス等			3080
0407	入場	近鉄新石切	出場	近鉄荒本	2610
0407	入場	近鉄荒本	出場	近鉄新石切	2540
0412	乗車	バス等			2290
0412	乗車	バス等			2040
0413	入場	近鉄枚岡	出場	近鉄長瀬	1740
0413	入場	JR西JR長瀬	出場	JR西高中央	1680
0413	入場	大地高井田	出割	近鉄荒本	1220
0413	入場	近鉄荒本	出場	近鉄新石切	950
0413	乗車	バス等			740
0416	入金	近鉄新石切	現金		6740

2021.-4.16 12:38 新石切駅 9102号機発行
 再度ありがとうございます。 近畿日本鉄道株式会社

領 収 書

ご利用日付 : 2021年-4月27日
 カード番号 : XXXXXXXXXX
 取引内容 : チャージ
金 5000円

伝票番号 : 15434

- ・この領収書は大切に保存してください
- ・ご利用ありがとうございます

荒本駅 9102号機発行
 近畿日本鉄道株式会社

I Cカードご利用履歴

カード番号: XXXXXXXXXX
 (最新 20件)

月日	種別	ご利用場所	種別	ご利用場所	残額
0416	乗車	バス等			4990
0416	入場	近鉄新石切	出場	近鉄荒本	4720
0418	入場	近鉄荒本	出場	近鉄新石切	4450
0419	入場	近鉄新石切	出場	近鉄荒本	4180
0419	入場	近鉄荒本	出割	大地高井田	3820
0419	入場	JR西高中央	出場	JR西河永和	3690
0419	入場	近鉄永和	出場	近鉄布施	3590
0419	入場	近鉄布施	出場	近鉄真花園	3320
0419	乗車	バス等			3070
0420	入場	近鉄新石切	出場	近鉄荒本	2800
0420	入場	近鉄荒本	出場	近鉄新石切	2530
0421	入場	近鉄新石切	出場	近鉄荒本	2260
0421	入場	近鉄荒本	出場	近鉄新石切	1990
0421	乗車	バス等			1780
0422	入場	近鉄新石切	出場	近鉄荒本	1510
0422	入場	近鉄荒本	出場	近鉄新石切	1240
0423	入場	近鉄新石切	出場	近鉄荒本	970
0423	入場	近鉄荒本	出場	近鉄新石切	700
0427	入場	近鉄新石切	出場	近鉄荒本	430
0427	入金	近鉄荒本	現金		6430

2021.-4.27 13:57 荒本駅 9102号機発行
 再度ありがとうございます。 近畿日本鉄道株式会社

注) 1 ページに複数枚の貼り付け可。ただし、重ならないように貼り付けること。

領収書貼付用紙		No. 6
支出内容	4/30 資料購入費 新聞代 (4月分)	
総経費	4037 円 政務活動費	計上額 4037 円 按分率

※按分の場合は、按分の内容と政務活動費として計上する金額を記載すること。
 ※図書等の購入については、領収書で書名が確認できないときは余白に記載すること。
 ※その他、補足事項があるときは余白に記載すること。



2021年 4月 領収証

07 16 8
顧客No.

東大阪市南荘町 9-2

鳴戸 鉄哉 様

購読銘柄	部数	金額	本体額	領収金額
※朝日新聞	1	4,037	3,738	¥4,037
				8%対象 3,738 税 299

4月から店名が新石切支店に変わりました。所在地は下記の通りです。電話・FAX番号に変更はございません

※は軽減税率対象
 (株)あさひやまもと 新石切支店
 東大阪市新町3-15

TEL:072-984-7224 FAX:072-968-8208



注) 1 ページに複数枚の貼り付け可。ただし、重ならないように貼り付けること。

領収書貼付用紙		No. 7
支出内容	5/10 広報費 切手代	
総経費	12,600 円 政務活動費 計上額	6,300 円 按分率 1/2

※按分の場合は、按分の内容と政務活動費として計上する金額を記載すること。
 ※図書等の購入については、領収書で書名が確認できないときは余白に記載すること。
 ※その他、補足事項があるときは余白に記載すること。

領収書

臨戸鉄哉 様

[販売]	
おいしいにっぽん第2集・63 630円 6枚	¥3,780
おもてなしの花第16集・63 630円 14枚	¥8,820
小計	¥12,600
課税計(10%)	¥0
(内消費税等)	¥0
非課税計	¥12,600
△計	¥12,600
合計	¥12,600
お預り金額	¥13,000
おつり	¥400



〒100-8792 日本郵便株式会社
 東京都千代田区大手町2-3-1
 取扱日時：2021年 5月10日 13:14
 担当：[REDACTED]
 発行No. 210510J9254 端N82箱01
 連絡先：東大阪荒本郵便局
 TEL:06-6782-8136

注) 1 ページに複数枚の貼り付け可。ただし、重ならないように貼り付けること。

領収書貼付用紙		No. 7
支出内容		
総経費 _____ 円	政務活動費 計上額 _____ 円	按分率 _____

※按分の場合は、按分の内容と政務活動費として計上する金額を記載すること。
 ※図書等の購入については、領収書で書名が確認できないときは余白に記載すること。
 ※その他、補足事項があるときは余白に記載すること。

なると鉄哉の市政通信

「8050問題について」

いま「ひきこもり」の課題が大きな問題になっていきます。80歳代の親が50歳代のひきこもり状態の子どもを支えるといった問題です。

東大阪でも2020年にひきこもり問題の総合的な窓口が設置されました。朝日新聞の調査によれば、全国の自治体に対し、ひきこもり問題の実態調査をしたことがあるかの問いかけには全体で32の自治体が調査したことがあると答えています。

東大阪においても実態調査を実施し、より支援策を強化するべきだと考えています。

東大阪市議会議員 **なると鉄哉**

郵便はがき

□	□	□	□	□	□	□	□
---	---	---	---	---	---	---	---



メッセージ

あらゆるご相談は「なると」まで、お気軽にどうぞ！
なると鉄哉事務所

〒579-8024 東大阪南荘町9-3
 TEL. 072-984-0466 FAX. 072-982-8283
 E-mail : naruto.tetsuya@gmail.com
 blog : http://narutot.blog.fc2.com/

注) 1ページに複数枚の貼り付け可。ただし、重ならないように貼り付けること。

領収書貼付用紙		No. 9
支出内容	5/20 その他事務費 コピー-リース料	
総経費	3300 円	政務活動費 計上額 1650 円
※按分の場合は、按分の内容と政務活動費として計上する金額を記載すること。 ※図番等の購入については、領収書で番名が確認できないときは余白に記載すること。 ※その他、補足事項があるときは余白に記載すること。		按分率 1/2

NO 002352

領 収 証				
令和3年5月20日				
東大阪政心会様				
金 額	百万	千	円	
3	3	00		
但 3月分コピー代(口座振替)				
上記の金額正に領収致しました				
 株式会社 カンサイ				
本 社 大阪市東成区深江南1丁目12-14 TEL 06-6974-3393 FAX 06-6974-3393				
京町堀 TEL 06-6443-1212 FAX 06-6443-3221 東大阪 TEL 072-962-8851 FAX 072-964-8876 O B P TEL 06-6943-4456 FAX 06-6942-4468				
				印 紙
				保 印

注) 1 ページに複数枚の貼り付け可。ただし、重ならないように貼り付けること。

領収書貼付用紙		No. 10
支出内容	5/14 5/21 その他 日常活動費 交通費	
総経費	10000 円	政務活動費 計上額 2500 円
		按分率 1/4

※按分の場合は、按分の内容と政務活動費として計上する金額を記載すること。
 ※図番等の購入については、領収書で書名が確認できないときは余白に記載すること。
 ※その他、補足事項があるときは余白に記載すること。

領 収 書

ご利用日付 : 2021年-5月14日
 カード番号 : XXXXXXXXXX
 取引内容 : チャージ
 金 5000円

伝票番号 : 27209

・この領収書は大切に保存してください
 ・ご利用ありがとうございます

新石切駅9102号機発行
 近畿日本鉄道株式会社

ICカードご利用履歴
 カード番号: XXXXXXXXXX
 (最新 20件)

月日	種別	ご利用場所	種別	ご利用場所	残額
0427	入場	近鉄栗本	出場	近鉄新石切	5160
0428	入場	近鉄新石切	出場	近鉄栗本	4890
0428	入場	近鉄栗本	出場	近鉄新石切	4820
0430	入場	近鉄新石切	出場	近鉄栗本	4360
0430	入場	近鉄栗本	出場	近鉄新石切	4000
0508	入場	近鉄新石切	出場	近鉄栗本	3810
0508	入場	近鉄栗本	出場	近鉄新石切	3540
0507	入場	近鉄新石切	出場	近鉄栗本	3270
0507	入場	近鉄栗本	出場	近鉄新石切	3000
0510	入場	近鉄新石切	出場	近鉄栗本	2730
0510	入場	近鉄栗本	出場	近鉄新石切	2460
0511	乗車	バス等			2210
0511	乗車	バス等			1980
0512	乗車	バス等			1710
0512	入場	近鉄東花園	出場	近鉄若江岩	1660
0512	入場	近鉄若江岩	出場	近鉄東花園	1390
0512	乗車	バス等			1140
0513	乗車	バス等			890
0513	乗車	バス等			840
0514	入金	近鉄新石切	現金		5640

2021-5-14 09:28 新石切駅9102号機発行
 履歴ありがとうございます。 近畿日本鉄道株式会社

領 収 書

ご利用日付 : 2021年-5月21日
 カード番号 : XXXXXXXXXX
 取引内容 : チャージ
 金 5000円

伝票番号 : 25610

・この領収書は大切に保存してください
 ・ご利用ありがとうございます

京本駅9101号機発行
 近畿日本鉄道株式会社

ICカードご利用履歴
 カード番号: XXXXXXXXXX
 (最新 20件)

月日	種別	ご利用場所	種別	ご利用場所	残額
0514	入金	近鉄新石切	現金		5640
0514	入場	近鉄新石切	出場	近鉄栗本	5370
0514	入場	近鉄栗本	出場	近鉄新石切	5100
0517	入場	近鉄新石切	出場	近鉄栗本	4890
0517	入場	近鉄栗本	出場	近鉄新石切	4560
0517	乗車	バス等			4360
0518	入場	近鉄新石切	出場	近鉄栗本	4090
0518	入場	近鉄栗本	出場	近鉄新石切	3810
0519	乗車	バス等			3600
0519	入場	近鉄新石切	出場	近鉄栗本	3330
0519	入場	近鉄栗本	出場	近鉄新石切	3080
0520	乗車	バス等			2860
0520	入場	近鉄新石切	出場	近鉄栗本	2580
0520	入場	近鉄栗本	出場	近鉄新石切	2310
0520	乗車	バス等			2100
0521	乗車	バス等			1860
0521	乗車	バス等			1800
0521	乗車	バス等			1390
0521	入場	近鉄新石切	出場	近鉄栗本	1120
0521	入金	近鉄栗本	現金		6120

2021-5-21 14:36 京本駅9101号機発行
 履歴ありがとうございます。 近畿日本鉄道株式会社

注) 1 ページに複数枚の貼り付け可。ただし、重ならないように貼り付けること。

領収書貼付用紙		No. 11
支出内容	5/25 その他日常生活費 ガソリン代	
総経費	457円 政務活動費 計上額 112円	按分率 1/4

※按分の場合は、按分の内容と政務活動費として計上する金額を記載すること。
 ※図番等の購入については、領収書で書名が確認できないときは余白に記載すること。
 ※その他、補足事項があるときは余白に記載すること。

ENEOS

領収書

東大阪石油株式会社
 枚岡セントラル給油所
 大阪府東大阪市新町12-40
 TEL:0729-82-3681
 2021/05/25(火)10:35

現金 様
 4-503303-60006 142733 0001
 売上 現金 手
 レギュラー
 020000 ￥451
 2.91L @155.0 L-4 N-10
 (内ガソリン税 @53.8 ￥157)

小計 ￥451
 (10%対象 ￥451
 内消費税 ￥41)

合計 ￥451

上記にて領収書とさせていただきます

No.4582 担当:0007

POS番号01

2021/05/25 釣銭伝票No.2474

注) 1 ページに複数枚の貼り付け可。ただし、重ならないように貼り付けること。

領収書貼付用紙		No. 12
支出内容	5/26 5/28 事務所費 ガス代(前分)電気代(5月分)	
総経費	8848 円 政務活動費 計上額 1106 円	按分率 1/8
※按分の場合は、按分の内容と政務活動費として計上する金額を記載すること。 ※図書等の購入については、領収書で署名が確認できないときは余白に記載すること。 ※その他、補足事項があるときは余白に記載すること。		

大阪ガス口座振替済領収証

下記の料金を 5月26日に口座振替により領収させていただきました。
 ありがとうございます。

ご使用番号

鳴戸 鉄哉 さま

2021年 5月分

ご使用期間(日数)	4月15日～ 5月17日(33日間)
ご使用量	25 m ³
前月適用単位料金	B)128.21 円/m ³

金額	4,570 円
ガス料金	(内) ガス料金分消費税 415円
	4,570円

大阪ガス株式会社

印紙税申告納付につき東
 税務署承認済

◎本証により弊社の
 係員が集金するこ
 とはございません。

◎お引越しの際、ガスの使用開始には立会が必要です。ご予約はお早めに！

いつもご利用いただきありがとうございます

電気ご使用量のお知らせ

鳴戸 鉄哉 様

お客様番号	日 所 番 号
供給地点特定番号	06 0152 3115 0090 3011 0000
3年 6月分	ご使用期間 5月18日～ 6月14日
ご契約内容	従量電灯A

ご使用量 158kWh

計器番号	967
当月指示数	13454.8
前月指示数	13297.2

ご参考：前年同月ご使用量 (期間 5/18～ 6/15)
 166kWh
 対前年同月比 -4.8%

ご請求金額 3,824 円

初回振替日 6月25日 再振替予定日 7月6日
 お支払期限日 7月15日

6月分料金の振替日は6月25日となります。
 なお、振替日に引落しできなかった場合は、
 7月6日に、再度引落しをさせていただきます。

(内訳)	円 額 (内訳)	円 額
最低料金	341.01	口座振替手数料 - 55.00
1段料金	2,132.55	再エネ促進賦課金 530.00
2段料金	976.96	消費税等相当額(再掲) 347.00
燃料費調整額	- 101.17	

単価名称	月分	最初の15kWhに対して	15kWhをこえる1kWhにつき
燃料費調整	当月分	-9円65銭	-64銭
	翌月分	-8円42銭	-56銭
再エネ発電促進賦課金	当月分	50円40銭	3円36銭

電気料金前払済のお知らせ

年 月 分	3年 5月分	ご使用期間	4/15～ 5/17
契約種別	従量電灯A	振替日	5月26日
ご使用量	175kWh	消費税等相当額(再掲)	388円
領収金額	4,278円		
口座名称	店舗	口座番号	

検計日 6月15日 次回検計日 7月15日 検針員
 関西電力株式会社 受託会社 関西電力送配電株式会社
 関電サービス株式会社

お問合せ先の電話番号は裏面に掲載しております

注) 1 ページに複数枚の貼り付け可。ただし、重ならないように貼り付けること。

領収書貼付用紙		No. 13
支出内容	5731 資料購入費 新聞代 (5A令)	
総経費	4037 円 政務活動費 計上額	4037 円 按分率

※按分の場合は、按分の内容と政務活動費として計上する金額を記載すること。
 ※図書等の購入については、領収書で書名が確認できないときは余白に記載すること。
 ※その他、補足事項があるときは余白に記載すること。



2021 年 5 月 領収証 07.16.8

顧客No. [Redacted]

東大阪市南荘町 9-2

鳴戸 鉄哉 様

購読銘柄	部数	金額	本体額	領収金額
※朝日新聞	1	4,037	3,738	¥4,037
				8%対象 3,738 税 299

4月から店名が新石切支店に変わりました。所在地は下記の通りです。電話・FAX番号に変更はございません

※は軽減税率対象
 (株)あさひやまもと 新石切支店
 東大阪市新町3-15

TEL:072-984-7224 FAX:072-968-8208



注) 1 ページに複数枚の貼り付け可。ただし、重ならないように貼り付けること。

領収書貼付用紙		No. 14
支出内容	6/1 広報費 印代	
総経費	12600 円	政務活動費 計上額 6300 円
		按分率 1/2

※按分の場合は、按分の内容と政務活動費として計上する金額を記載すること。
 ※図書等の購入については、領収書で書名が確認できないときは余白に記載すること。
 ※その他、補足事項があるときは余白に記載すること。

領収書
 鳴戸鉄哉 様

[販売]	
伝統・文化シリーズ4集・63	
630円 4枚	¥2,520
令和3年ライフ・花・63	
630円 16枚	¥10,080

小計	¥12,600
課税計(10%)	¥0
(内消費税等)	¥0
非課税計	¥12,600
△計	¥12,600
合計	¥12,600
お預り金額	¥12,600

 〒100-8792 日本郵便株式会社
 東京都千代田区大手町2-3-1
 取扱日時：2021年 6月 1日 15:06
 担当：[Redacted]
 発行No. 210601J9783 端N82箱01
 連絡先：東大阪荒本郵便局
 TEL:06-6782-8136

注) 1 ページに複数枚の貼り付け可。ただし、重ならないように貼り付けること。

領収書貼付用紙		No. 14
支出内容		
総経費 _____ 円	政務活動費 _____ 円	計上額 _____ 円
		按分率 _____

※按分の場合は、按分の内容と政務活動費として計上する金額を記載すること。
 ※図書等の購入については、領収書で書名が確認できないときは余白に記載すること。
 ※その他、補足事項があるときは余白に記載すること。

なると鉄哉の市政通信

「8050問題について」

いま「ひきこもり」の課題が大きな問題になっていきます。80歳代の親が50歳代のひきこもり状態の子どもを支えるといった問題です。

東大阪でも2020年にひきこもり問題の総合的な窓口が設置されました。朝日新聞の調査によれば、全国の自治体に対し、ひきこもり問題の実態調査をしたことがあるかの問いかけには全体で32の自治体が調査したことがあると答えています。

東大阪においても実態調査を実施し、より支援策を強化するべきだと考えています。

東大阪市長 議員 **なると鉄哉**

郵便はがき

□	□	□	□	□	□	□	□	□	□
---	---	---	---	---	---	---	---	---	---



あらゆるご相談は「なると」まで、お気軽にどうぞ！

メッセージ

なると鉄哉事務所
 〒579-8024 東大阪市南荘町9-3
 TEL. 072-984-0466 FAX. 072-982-8283
 E-mail : naruto.tetsuya@gmail.com
 blog : http://narutot.blog.fc2.com/

注) 1ページに複数枚の貼り付け可。ただし、重ならないように貼り付けること。

領収書貼付用紙		No. 15
支出内容	6/1 6/10 その他日常活動費 交通費	
総経費	10000 円 政務活動費 計上額	2500 円 按分率 1/4

※按分の場合は、按分の内容と政務活動費として計上する金額を記載すること。
 ※図書等の購入については、領収書で書名が確認できないときは余白に記載すること。
 ※その他、補足事項があるときは余白に記載すること。

領 収 書

ご利用日付 : 2021年-6月-1日
 カード番号 : XXXXXXXXXX
 取引内容 : チャージ
 金 5000円

伝票番号 : 25670

- ・この領収書は大切に保存してください
- ・ご利用ありがとうございます

荒本駅 9101号機発行
 近畿日本鉄道株式会社

ICカードご利用履歴

カード番号: XXXXXXXXXX
 (最新 20件)

月日	種別	ご利用場所	種別	ご利用場所	金額
0524	入場	近鉄真花園	出場	近鉄高安	5300
0524	入場	近鉄高安	出場	近鉄俊徳道	5040
0524	入場	JR西俊徳道	出場	JR西高中央	4910
0524	入場	大地高井田	出割	近鉄荒本	4650
0524	入場	近鉄荒本	出場	近鉄新石切	4280
0524	乗車	バス等			4070
0526	入場	近鉄新石切	出場	近鉄荒本	3800
0526	入場	近鉄荒本	出場	近鉄新石切	3630
0526	入場	近鉄新石切	出場	近鉄荒本	3260
0528	入場	近鉄荒本	出場	近鉄新石切	2890
0527	入場	近鉄新石切	出場	近鉄荒本	2720
0527	入場	近鉄荒本	出場	近鉄新石切	2460
0528	入場	近鉄初岡	出場	近鉄布施	2190
0528	入場	近鉄布施	出場	近鉄小阪	2030
0529	乗車	バス等			1780
0529	入場	近鉄荒本	出場	近鉄新石切	1610
0531	入場	近鉄新石切	出場	近鉄荒本	1240
0531	入場	近鉄荒本	出場	近鉄新石切	970
0501	入場	近鉄新石切	出場	近鉄荒本	700
0501	入金	近鉄荒本	現金		5700

2021.-6.-1 14:49 荒本駅 9101号機発行
 再度ありがとうございます。 近畿日本鉄道株式会社

領 収 書

ご利用日付 : 2021年-6月10日
 カード番号 : XXXXXXXXXX
 取引内容 : チャージ
 金 5000円

伝票番号 : 39500

- ・この領収書は大切に保存してください
- ・ご利用ありがとうございます

新石切駅 9101号機発行
 近畿日本鉄道株式会社

ICカードご利用履歴

カード番号: XXXXXXXXXX
 (最新 20件)

月日	種別	ご利用場所	種別	ご利用場所	金額
0602	入場	近鉄新石切	出場	近鉄荒本	6100
0602	入場	近鉄荒本	出場	近鉄新石切	4930
0602	乗車	バス等			4680
0603	入場	近鉄新石切	出場	近鉄荒本	4410
0603	入場	近鉄荒本	出場	近鉄新石切	4140
0603	乗車	バス等			9330
0604	乗車	バス等			3720
0604	入場	近鉄新石切	出場	近鉄荒本	3450
0604	入場	近鉄荒本	出場	近鉄新石切	3190
0604	乗車	バス等			2370
0607	入場	近鉄新石切	出場	近鉄荒本	2700
0607	入場	近鉄荒本	出場	近鉄新石切	2450
0609	入場	近鉄新石切	出場	近鉄荒本	2180
0609	入場	近鉄荒本	出場	近鉄新石切	1890
0609	入場	近鉄新石切	出場	近鉄荒本	1620
0609	入場	近鉄荒本	出場	近鉄新石切	1350
0608	乗車	バス等			1140
0610	入場	近鉄新石切	出場	近鉄荒本	870
0610	入場	近鉄荒本	出場	近鉄新石切	600
0610	入金	近鉄新石切	現金		5600

2021.-6.-10 14:15 新石切駅 9101号機発行
 再度ありがとうございます。 近畿日本鉄道株式会社

注) 1 ページに複数枚の貼り付け可。ただし、重ならないように貼り付けること。

領収書貼付用紙		No. 16
支出内容	6/11 広報費印刷代	
総経費	20438 円 政務活動費 計上額	10219 円 按分率 1/2

※按分の場合は、按分の内容と政務活動費として計上する金額を記載すること。
 ※図書等の購入については、領収書で書名が確認できないときは余白に記載すること。
 ※その他、補足事項があるときは余白に記載すること。

領収証
RECEIPT

鳴戸 鉄哉

様

20.438-

但し ハガキ

R3年 6月 11日 上記正に領収いたしました

No. 058561

ミック・データサービス
 〒574-0015 大阪府大東市野崎 4-11-26-4F
 TEL 072-879-9800 FAX 072-879-9801

Mic Data Service

注) 1 ページに複数枚の貼り付け可。ただし、重ならないように貼り付けること。

〒579-8024

東大阪市南荘町9-3

鳴戸 鉄哉

様

得意先コード

ミック・データサービス

〒574-0015 大阪府大東市野崎4-11-26-4F
TEL 072-879-9800 FAX 072-879-9801

振込銀行
三井住友銀行 城東支店 普通 No.
名義 ミック・データサービス 代表者 平松孝文
(略式名義 ミックデータサービス)

発行日付 21年 5月 31日 締日 21年 5月 31日 請求No

ODDS

前回御請求額	御入金額	調整額	繰越金額	今回御買上額(税抜)	消費税等額	今回御請求額
				18,580	1,858	20,438

明細金額欄：金額は税抜金額です。

伝票日付	伝票No.	商品名/摘要	数量	単位	単価	金額	備考
21 5 31	102160	C1052出力(市政通信ホキ)1000s	1	式	13,580	13,580	[
21 5 31	102160	製作代(修正)	1	件	5,000	5,000	[
21 5 31	102160	消費税				1,858	[
		【御買上額合計】				20,438	
		内消費税額等 (課税対象額：)			18,580	1,858	
		【御入金額合計】				0	
		総御買上額 (税抜)				18,580	
		値引・返品 (税抜)				0	
		純御買上額 (税抜)				18,580	

毎々格別の御引立を賜り誠に有難うございます。上記の通り御請求申し上げますので御照合願います。

領収書貼付用紙		No. 16
支出内容		
総経費 _____ 円	政務活動費 計上額 _____ 円	按分率 _____

※按分の場合は、按分の内容と政務活動費として計上する金額を記載すること。
 ※図書等の購入については、領収書で書名が確認できないときは余白に記載すること。
 ※その他、補足事項があるときは余白に記載すること。

なると鉄哉の市政通信

市議会では、市民の皆様からの様々なご要望や地域の課題など話し合っています。
 教育・環境・中小企業・人権問題など、5つの委員会に分かれて議論しています。
 今はコロナの問題が特に多くなっています。長引くコロナ禍の中で、生活・福祉・教育などに影響が及んでいます。
 皆様からのご意見・ご要望など、ぜひお聞かせください。



東大阪市議会議員 **なると鉄哉**

郵便はがき

□	□	□	□	□	□	□	□	□	□
---	---	---	---	---	---	---	---	---	---



メッセージ

あらゆるご相談は「なると」まで、お気軽にどうぞ！

なると鉄哉事務所

〒579-8024 東大阪市南荘町9-3
 TEL. 072-984-0466 FAX. 072-982-8283
 E-mail : naruto.tetsuya@gmail.com
 blog : <http://narutot.blog.fc2.com/>

注) 1ページに複数枚の貼り付け可。ただし、重ならないように貼り付けること。

領収書貼付用紙		No. 17
支出内容	6/18 その他日常活動費 交通費	
総経費	5000円 政務活動費 計上額	12500円 12500
		按分率 1/4

※按分の場合は、按分の内容と政務活動費として計上する金額を記載すること。
 ※図書等の購入については、領収書で書名が確認できないときは余白に記載すること。
 ※その他、補足事項があるときは余白に記載すること。

領 収 書

ご利用日付 : 2021年-6月18日
 カード番号 : XXXXXXXXXX
 取引内容 : チャージ
 金 5000円
 伝票番号 : 39817

- ・この領収書は大切に保存してください
- ・ご利用ありがとうございます

新石切駅 101号機発行
 近畿日本鉄道株式会社

ICカードご利用履歴

カード番号 XXXXXXXXXX

(最新 20件)

月日	種別	ご利用場所	種別	ご利用場所	残額
0811	入場	近鉄新石切	出場	近鉄栗本	5390
0811	入場	近鉄栗本	出場	近鉄新石切	5080
0812	乗車	バス等			4810
0812	乗車	バス等			4670
0812	入場	近鉄山本	出場	近鉄高安	4363
0812	入場	近鉄山本	出場	近鉄石切	4000
0814	入場	近鉄新石切	出場	近鉄栗本	9730
0814	入場	近鉄栗本	出場	近鉄新石切	3460
0816	入場	近鉄新石切	出場	近鉄栗本	3190
0816	入場	近鉄栗本	出場	近鉄新石切	2920
0816	乗車	バス等			2710
0818	入場	近鉄新石切	出場	近鉄栗本	2440
0818	入場	近鉄栗本	出場	近鉄新石切	2170
0818	乗車	バス等			1960
0817	入場	近鉄新石切	出場	近鉄栗本	1890
0817	入場	近鉄栗本	出場	近鉄新石切	1420
0817	乗車	バス等			1210
0819	入場	近鉄新石切	出場	近鉄栗本	940
0818	入場	近鉄栗本	出場	近鉄新石切	670
0818	入金	近鉄新石切	現金		6670
2021.-6.18 18:30					新石切駅 101号機発行
再度ありがとうございます。					近畿日本鉄道株式会社

注) 1 ページに複数枚の貼り付け可。ただし、重ならないように貼り付けること。

領収書貼付用紙		No. <u>19</u>
支出内容	<u>6/23 6/25 事務所費 ガス代(6月分)電気代(6月分)</u>	
総経費	<u>1298 円</u>	政務活動費 計上額 <u>912 円</u>
※按分の場合は、按分の内容と政務活動費として計上する金額を記載すること。 ※図書等の購入については、領収書で書名が確認できないときは余白に記載すること。 ※その他、補足事項があるときは余白に記載すること。		按分率 <u>1/8</u>

大阪ガス 口座振替済領収証

下記の料金を 6 月 23 日に口座振替により領収させていただきました。
ありがとうございました。

ご使用番号

鳴戸 鉄哉 さま

2021年 6月分

ご使用期間(日数) 5月18日～6月14日(28日間)

ご使用量 17m³

前月適用単位料金 A)159.75円/m³

金額	3,474円
ガス料金	(内) ガス料金分消費税 315円
3,474円	315円

大阪ガス株式会社

◎本証により弊社の係員が集金することはありません。

印紙税申告納付につき東
税務署承認済

いつもご利用いただきありがとうございます

電気ご使用量のお知らせ

鳴戸 鉄哉 様

お客さま番号	日野 所	番 号
供給地点特定番号	06 0152 3115 0090 3011 0000	
3 年 7 月分	ご使用期間	6月15日～7月14日
ご契約内容	従量電灯A	

ご使用量 **179kWh**

計器番号 967

当月指示数 13634.1
前月指示数 13454.8

ご参考：前年同月ご使用量 (期間 6/16～7/14)
172kWh
対前年同月比 +4%

ご請求金額 **4,436円**

初回振替日 7月29日 再振替予定日 8月10日
お支払期限日 8月16日

7月分料金の振替日は7月29日となります。
なお、振替日に引落しできなかった場合は、
8月10日に、再度引落しをさせていただきます。

(内訳)	円 額	(内訳)	円 額
最低料金	341.01	口座振替割引額	-55.00
1段料金	2,132.55	再工事促進賦課金	601.00
2段料金	1,516.89	消費税等相当額(再掲)	403.00
燃料費調整額	-100.26		

単価名称	月分	最初の15kWhに対して	15kWhをこえる1kWhにつき
燃料費調整	当月分	-8円42銭	-56銭
	翌月分	-8円66銭	-58銭
再工事促進賦課金	当月分	50円40銭	3円36銭

電気料金領収済のお知らせ

年 月 分 3年 6月分 ご使用期間 5/18～6/14

契約種別 従量電灯A

ご使用量 158kWh 振替日 6月25日

領収金額 3,824円 消費税等相当額(再掲) 347円

口座名義

店舗 口座番号

検計日 7月15日 次回検計日 8月18日 検計員

関西電力株式会社 受託会社 関西電力送配電株式会社
関西電力サービス株式会社

お問合せ先の電話番号は裏面に掲載しております

◎お引越しの際、ガスの使用開始には立会が必要です。ご予約はお早めに！

注) 1 ページに複数枚の貼り付け可。ただし、重ならないように貼り付けること。

領収書貼付用紙		No.
支出内容	6/30 資料購入費 新聞代 (6月分)	20
総経費	4037 円 政務活動費 計上額	4037 円
		按分率 _____

※按分の場合は、按分の内容と政務活動費として計上する金額を記載すること。
 ※図番等の購入については、領収書で番名が確認できないときは余白に記載すること。
 ※その他、補足事項があるときは余白に記載すること。

ASA 2021 年 6 月 領収証 07.16.8
 東大阪市南荘町 9-2 顧客No. [REDACTED]

鳴戸 鉄哉 様

購読銘柄	部数	金額	本体額	領収金額
※朝日新聞	1	4,037	3,738	¥4,037
				8%対象 3,738 税 299

4月から店名が新石切支店に変わりました。所在地は下記の通りです。電話・FAX番号に変更はございません

※は軽減税率対象
 (株)あさひやまもと 新石切支店
 東大阪市新町3-15

TEL:072-984-7224 FAX:072-968-8208



注) 1 ページに複数枚の貼り付け可。ただし、重ならないように貼り付けること。

領収書貼付用紙		No. 21
支出内容	7/20 その他事務費 コピー リース料	
総経費	3300 円	政務活動費 計上額 1650 円
		按分率 1/2
<p>※按分の場合は、按分の内容と政務活動費として計上する金額を記載すること。 ※函番等の購入については、領収書で書名が確認できないときは余白に記載すること。 ※その他、補足事項があるときは余白に記載すること。</p>		

No 002413

領 収 証

令和 3 年 7 月 20 日

東 大 阪 政 心 会 様

印
紙

金 額		百万		千		円
						¥3300

但 5 月 分 コセ 代 (口座振替分)

上記の金額正に領収致しました

株式会社 潤心サイ

本 社 大阪市東淀川区江坂一丁目12-14
 TEL 06-6974-3391 FAX 06-6974-3393

京町堀 TEL 06-446-3252 FAX 06-6443-3221
 東大阪 TEL 072-562-3251 FAX 072-964-8876
 O B P TEL 06-6942-4466 FAX 06-6942-4468

係 印

注) 1 ページに複数枚の貼り付け可。ただし、重ならないように貼り付けること。

領収書貼付用紙		No. 22
支出内容	7/4 7/20 その他日常活動費 交通費	
総経費	10000 円	政務活動費 計上額 2500 円
		按分率 1/4

※按分の場合は、按分の内容と政務活動費として計上する金額を記載すること。
 ※図番等の購入については、領収書で書名が確認できないときは余白に記載すること。
 ※その他、補足事項があるときは余白に記載すること。

領 収 書

ご利用日付 : 2021年-7月-4日
 カード番号 : XXXXXXXXXX
 取引内容 : チャージ
金 5000円

伝票番号 : 39883

・この領収書は大切に保存してください
 ・ご利用ありがとうございます

新石切駅9101号機発行
 近畿日本鉄道株式会社

ICカードご利用履歴
 カード番号: XXXXXXXXXX
 (最新 20件)

月日	種別	ご利用場所	種別	ご利用場所	残高
0618	入金	近鉄新石切	現金		5870
0621	入場	近鉄新石切	出場	近鉄栗本	5460
0621	入場	近鉄栗本	出場	近鉄新石切	5130
0622	入場	近鉄新石切	出場	近鉄栗本	4800
0622	入場	近鉄栗本	出場	近鉄新石切	4580
0622	乗車	バス等			4380
0623	入場	近鉄新石切	出場	近鉄栗本	4110
0623	入場	近鉄栗本	出場	近鉄新石切	3840
0624	入場	近鉄新石切	出場	近鉄栗本	3670
0624	入場	近鉄栗本	出場	近鉄新石切	3300
0624	乗車	バス等			3030
0625	入場	近鉄新石切	出場	近鉄栗本	2820
0625	入場	近鉄栗本	出場	近鉄新石切	2650
0626	入場	近鉄新石切	出場	近鉄栗本	2280
0626	入場	近鉄栗本	出場	近鉄新石切	2010
0628	入場	近鉄新石切	出場	近鉄栗本	1740
0628	入場	近鉄栗本	出場	近鉄新石切	1470
0701	入場	近鉄新石切	出場	近鉄栗本	1200
0701	入場	近鉄栗本	出場	近鉄新石切	930
0704	入金	近鉄新石切	現金		5990

2021-7-4 13:42 新石切駅9101号機発行
 再度ありがとうございます。 近畿日本鉄道株式会社

領 収 書

ご利用日付 : 2021年-7月20日
 カード番号 : XXXXXXXXXX
 取引内容 : チャージ
金 5000円

伝票番号 : 40156

・この領収書は大切に保存してください
 ・ご利用ありがとうございます

新石切駅9101号機発行
 近畿日本鉄道株式会社

ICカードご利用履歴
 カード番号: XXXXXXXXXX
 (最新 20件)

月日	種別	ご利用場所	種別	ご利用場所	残高
0628	入場	近鉄栗本	出場	近鉄新石切	1470
0701	入場	近鉄新石切	出場	近鉄栗本	1200
0701	入場	近鉄栗本	出場	近鉄新石切	930
0704	入金	近鉄新石切	現金		5900
0704	入場	近鉄新石切	出場	北急千中	6180
0704	入場	大モ×××	出場	大モ×××	4990
0704	入場	北急千中	出場	近鉄新石切	4260
0705	入場	近鉄新石切	出場	近鉄栗本	3960
0705	入場	近鉄栗本	出場	近鉄新石切	3710
0706	入場	近鉄新石切	出場	近鉄栗本	3440
0706	入場	近鉄栗本	出場	近鉄新石切	3170
0710	入場	近鉄新石切	出場	近鉄栗本	2900
0710	入場	近鉄栗本	出場	近鉄新石切	2630
0713	入場	近鉄新石切	出場	近鉄栗本	2080
0719	入場	近鉄栗本	出場	近鉄新石切	2086
0714	入場	近鉄新石切	出場	近鉄栗本	1820
0714	入場	近鉄栗本	出場	近鉄新石切	1550
0715	入場	近鉄新石切	出場	近鉄栗本	1280
0715	入場	近鉄栗本	出場	近鉄新石切	1010
0720	入金	近鉄新石切	現金		8010

2021-7-20 08:17 新石切駅9101号機発行
 再度ありがとうございます。 近畿日本鉄道株式会社

注) 1 ページに複数枚の貼り付け可。ただし、重ならないように貼り付けること。

領収書貼付用紙		No. <u>23</u>
支出内容	<u>7/26 7/29 事務所費 ガス代(7月分)電気代(7月分)</u>	
総経費	<u>7749 円</u>	政務活動費 計上額 <u>968 円</u>
※按分の場合は、按分の内容と政務活動費として計上する金額を記載すること。 ※図書等の購入については、領収書で署名が確認できないときは余白に記載すること。 ※その他、補足事項があるときは余白に記載すること。		按分率 <u>1/8</u>

大阪ガス口座振替済領収証

下記の料金を 7月26日に口座振替により領収させていただきました。
ありがとうございました。

ご使用番号 XXXXXXXXXX

鳴戸 鉄哉 さま

2021年 7月分

ご使用期間(日数) 6月15日～7月13日(29日間)

ご使用量 16 m³

前月適用単位料金 A)159.66 円/m³

金額	3,313 円
ガス料金	(内) ガス料金分消費税 301円
3,313円	

大阪ガス株式会社

印紙税申告納付につき東
税務署承認済

◎本証により弊社の係員が集金することはございません。

◎お引越しの際、ガスの使用開始には立会が必要です。ご予約はお早めに!

いつもご利用いただきありがとうございます
電気ご使用量のお知らせ

鳴戸 鉄哉 様

お客さま番号	XXXXXXXXXX				
供給地点特定番号	06	0152	3115	0090	3011 0000
3年 8月分	ご使用期間		7月15日～ 8月17日		
ご契約内容	従量電灯A				
ご使用量		324kWh			
計器番号	967				
当月指示数	13958.0				
前月指示数	13634.1				
ご参考：前年同月ご使用量 (期間 7/15～ 8/18) 357kWh 対前年同月比 -9.2%					

ご請求金額 8,635 円

初回振替日 8月30日 再振替予定日 9月8日
お支払期限日 9月17日

8月分料金の振替日は8月30日となります。
なお、振替日に引落しができなかった場合は、9月8日に、再度引落しをさせていただきます。

(内訳)	円	(内訳)	円
基礎料金	341.01	口座振替割引額	- 55.00
1段料金	2,132.55	再エネ促進賦課金	1,088.00
2段料金	4,627.80	消費税等相当額(再掲)	785.00
3段料金	688.80		
燃料費調整額	- 187.86		

単価名称	月分	前月の15kWhに対して	15kWhをこえるkWhにつき
燃料費調整	当月分	-8円66銭	-58銭
	翌月分	-3円71銭	-25銭
再エネ促進賦課金	当月分	50円40銭	3円36銭

電気料金領収済のお知らせ

年 月 分	<u>21年 7月分</u>	ご使用期間	<u>6/15～ 7/14</u>
契約種別	<u>従量電灯A</u>	振替日	<u>7月29日</u>
ご使用量	<u>179kWh</u>	消費税等相当額(再掲)	<u>403円</u>
領収金額	<u>4,436円</u>		

口座名義 店舗 XXXXXXXXXX 口座番号 XXXXXXXXXX

検計日 8月18日 次回検計日 9月15日 検計員 XXXXXXXXXX

関西電力株式会社 受託会社 関西電力送配電株式会社
関電サービス株式会社

お問合せ先の電話番号は裏面に掲載しております

注) 1 ページに複数枚の貼り付け可。ただし、重ならないように貼り付けること。

領収書貼付用紙		No.
支出内容	7/29 その他 日常活動費 ガソリン代	24
総経費	467 円 政務活動費 計上額	按分率 1/4

※按分の場合は、按分の内容と政務活動費として計上する金額を記載すること。
 ※図書等の購入については、領収書で書名が確認できないときは余白に記載すること。
 ※その他、補足事項があるときは余白に記載すること。

ENEOS

領収書

東大阪石油株式会社
 枚岡セントラル給油所
 大阪府東大阪市新町12-40
 TEL:0729-82-3681
 2021/07/29(木)09:12

現金 様
 4-503303-60006 142733 0001
 売上 現金 手
 レギュラー
 020000 ¥467
 2.85L @164.0 L-4 N-10
 (内ガソリン税 @53.8 ¥153)

小計 ¥467
 (10%対象 ¥467
 内消費税 ¥42)

合計 ¥467

上記にて領収書とさせていただきます
 No.6992 担当:0007
 POS番号01
 2021/07/29 釣銭伝票No.1558

注) 1 ページに複数枚の貼り付け可。ただし、重ならないように貼り付けること。

領収書貼付用紙		No. 25
支出内容	7/31 資料購入費 新聞代 (7月分)	
総経費	4400 円 政務活動費	計上額 4400 円
		按分率 _____

※按分の場合は、按分の内容と政務活動費として計上する金額を記載すること。
 ※図書等の購入については、領収書で書名が確認できないときは余白に記載すること。
 ※その他、補足事項があるときは余白に記載すること。



2021年 7月 領収証

07 16 8
顧客No.

東大阪市南荘町 9-2

鳴戸 鉄哉 様

購 読 銘 柄	部 数	金 額	本 体 額	領 収 金 額
※ 朝 日 新 聞	1	4,400	4,074	¥4,400
				8%対象 4,074 税 326

下記不在の時06-6961-6590 本店へ。
 お支払は自動引落としもございます。

※は軽減税率対象
 (株)あさひやまもと 新石切支店
 東大阪市新町3-15

TEL:072-984-7224 FAX:072-968-8208



注) 1 ページに複数枚の貼り付け可。ただし、重ならないように貼り付けること。

領収書貼付用紙		No. 26
支出内容	8/2 8/16 その他 日常生活電費 交通費	
総経費	10000 円	政務活動費 計上額 2500 円
		按分率 1/4

※按分の場合は、按分の内容と政務活動費として計上する金額を記載すること。
 ※図番等の購入については、領収書で書名が確認できないときは余白に記載すること。
 ※その他、補足事項があるときは余白に記載すること。

領 収 書

ご利用日付 : 2021年-8月-2日
 カード番号 : XXXXXXXXXX
 取引内容 : チャージ
金 5000円

伝票番号 : 26192

- ・この領収書は大切に保存してください
- ・ご利用ありがとうございます

荒本駅9101号機発行
 近畿日本鉄道株式会社

ICカードご利用履歴
 カード番号: XXXXXXXXXX
 (最新 20件)

月日	種別	ご利用場所	種別	ご利用場所	残額
0720	入金	近鉄新石切	現金		6010
0726	入場	近鉄新石切	出場	近鉄荒本	6740
0720	入場	近鉄荒本	出場	近鉄新石切	6470
0720	入場	近鉄新石切	出場	大地谷町四	4970
0720	入場	大地谷町四	出場	近鉄新石切	4470
0720	乗車	バス等			4260
0721	入場	近鉄新石切	出場	近鉄荒本	3990
0721	入場	近鉄荒本	出場	近鉄新石切	3720
0720	入場	近鉄新石切	出場	近鉄荒本	9460
0723	入場	近鉄荒本	出場	近鉄新石切	3180
0724	入場	近鉄新石切	出場	近鉄荒本	2910
0724	入場	近鉄荒本	出場	近鉄新石切	2640
0726	入場	近鉄新石切	出場	近鉄荒本	2370
0726	入場	近鉄荒本	出場	近鉄新石切	2100
0728	入場	近鉄新石切	出場	近鉄荒本	1830
0728	入場	近鉄荒本	出場	近鉄新石切	1560
0729	入場	近鉄新石切	出場	近鉄荒本	1290
0729	入場	近鉄荒本	出場	近鉄新石切	1020
0802	入場	近鉄新石切	出場	近鉄荒本	760
0802	入金	近鉄荒本	現金		5760

2021.-8.-2 13:50 荒本駅9101号機発行
 毎度ありがとうございます。 近畿日本鉄道株式会社

領 収 書

ご利用日付 : 2021年-8月16日
 カード番号 : XXXXXXXXXX
 取引内容 : チャージ
金 5000円

伝票番号 : 26307

- ・この領収書は大切に保存してください
- ・ご利用ありがとうございます

荒本駅9101号機発行
 近畿日本鉄道株式会社

ICカードご利用履歴
 カード番号: XXXXXXXXXX
 (最新 20件)

月日	種別	ご利用場所	種別	ご利用場所	残額
0802	入金	近鉄荒本	現金		6760
0802	入場	近鉄荒本	出場	近鉄新石切	6480
0803	入場	近鉄新石切	出場	近鉄荒本	6210
0803	入場	近鉄荒本	出場	近鉄新石切	4940
0806	入場	近鉄新石切	出場	近鉄荒本	4670
0806	入場	近鉄荒本	出場	近鉄新石切	4400
0806	入場	近鉄新石切	出場	近鉄荒本	4130
0808	入場	近鉄荒本	出場	近鉄新石切	3860
0807	入場	近鉄新石切	出場	近鉄荒本	3590
0807	入場	近鉄荒本	出場	近鉄新石切	3320
0809	入場	近鉄新石切	出場	近鉄荒本	3060
0808	入場	近鉄荒本	出場	近鉄新石切	2790
0809	入場	近鉄新石切	出場	近鉄荒本	2510
0809	入場	近鉄荒本	出場	近鉄新石切	2240
0810	入場	近鉄新石切	出場	近鉄荒本	1970
0810	入場	近鉄荒本	出場	近鉄新石切	1700
0811	入場	近鉄新石切	出場	近鉄荒本	1430
0811	入場	近鉄荒本	出場	近鉄新石切	1160
0816	入場	近鉄新石切	出場	近鉄荒本	890
0816	入金	近鉄荒本	現金		6890

2021.-8.16 14:52 荒本駅9101号機発行
 毎度ありがとうございます。 近畿日本鉄道株式会社

注) 1 ページに複数枚の貼り付け可。ただし、重ならないように貼り付けること。

領収書貼付用紙		No. 27
支出内容	8/20 その他事務費 コピー 用紙 料	
総経費	3300 円	政務活動費 計上額 1650 円
※按分の場合は、按分の内容と政務活動費として計上する金額を記載すること。 ※図書等の購入については、領収書で書名が確認できないときは余白に記載すること。 ※その他、補足事項があるときは余白に記載すること。		按分率 1/2

No 002454

領 収 証

令和 3 年 8 月 20 日

東 大 阪 政 庁 会 様

金額			百万		千		円
							¥3300

但R3.6月分コピー代(口座振替分)

上記の金額正に領収致しました



株式会社 関西

本社 大阪市東区東江町1丁目12-14
TEL 06-6974-3393 FAX 06-6974-3393

京町堀 TEL 06-6945-2511 FAX 06-6443-3221
東大阪 TEL 07-962-6631 FAX 07-964-8876
O B P TEL 06-6942-4466 FAX 06-6942-4468

印
紙

係 印

注) 1 ページに複数枚の貼り付け可。ただし、重ならないように貼り付けること。

領収書貼付用紙		No. 28
支出内容	8/16 8/26 広報費 切手代	
総経費	25200 円	政務活動費 計上額 12600 円
		按分率 <u>1/2</u>

※按分の場合は、按分の内容と政務活動費として計上する金額を記載すること。
 ※図書等の購入については、領収書で書名が確認できないときは余白に記載すること。
 ※その他、補足事項があるときは余白に記載すること。

領収書

鳴戸鉄哉 様

[販売]
 令和3年ふみの日・63
 630円 10枚 ¥6,300
 令和3年ポケモン・63
 630円 10枚 ¥6,300

 小計 ¥12,600

課税計(10%) ¥0
 (内消費税等 ¥0)
 非課税計 ¥12,600

△計 ¥12,600
 お預り金額 ¥12,600



〒100-8792 日本郵便株式会社
 東京都千代田区大手町2-3-1
 取扱日時：2021年 8月16日 10:19
 担当：[REDACTED]
 発行No. 210816J1423 端N82箱01
 連絡先：東大阪荒本郵便局
 TEL:06-6782-8136

領収書

鳴戸鉄哉 様

[販売]
 令和3年ポケモン・63
 630円 10枚 ¥6,300
 令和3年ふみの日・63
 630円 10枚 ¥6,300

 小計 ¥12,600

課税計(10%) ¥0
 (内消費税等 ¥0)
 非課税計 ¥12,600

△計 ¥12,600
 お預り金額 ¥13,000
 おつり ¥400



〒100-8792 日本郵便株式会社
 東京都千代田区大手町2-3-1
 取扱日時：2021年 8月26日 15:19
 担当：[REDACTED]
 発行No. 210826J1656 端N82箱01
 連絡先：東大阪荒本郵便局
 TEL:06-6782-8136

注) 1 ページに複数枚の貼り付け可。ただし、重ならないように貼り付けること。

領収書貼付用紙		No. 28
支出内容		
総経費 _____ 円	政務活動費 計上額 _____ 円	按分率 _____

※按分の場合は、按分の内容と政務活動費として計上する金額を記載すること。
 ※図書等の購入については、領収書で書名が確認できないときは余白に記載すること。
 ※その他、補足事項があるときは余白に記載すること。

なると鉄哉の市政通信

市議会では、市民の皆様からの様々なご要望や地域の課題など話し合っています。
 教育・環境・中小企業・人権問題など、5つの委員会に分かれて議論しています。

今はコロナの問題が特に多くなっています。長引くコロナ禍の中で、生活・福祉・教育などに影響が及んでいます。

皆様からのご意見・ご要望など、ぜひお聞かせください。



東大阪市議会議員 **なると鉄哉**

郵便はがき

□□□□□□□□



メッセージ

あらゆるご相談は「なると」まで、お気軽にどうぞ！

なると鉄哉事務所

〒579-8024 東大阪市南荘町9-3
 TEL. 072-984-0466 FAX. 072-982-8283
 E-mail : naruto.tetsuya@gmail.com
 blog : <http://narutot.blog.fc2.com/>

注) 1ページに複数枚の貼り付け可。ただし、重ならないように貼り付けること。

領収書貼付用紙		No. 29
支出内容	8/27 その他日常活動費 交通費	
総経費	5000 円 政務活動費 計上額 1250 円	按分率 1/4

※按分の場合は、按分の内容と政務活動費として計上する金額を記載すること。
 ※図章等の購入については、領収書で書名が確認できないときは余白に記載すること。
 ※その他、補足事項があるときは余白に記載すること。

領 収 書

ご利用日付 : 2021年-8月27日
 カード番号 : XXXXXXXXXX
 取引内容 : チャージ

金 5000円

伝票番号 : 48150

・この領収書は大切に保存してください
 ・ご利用ありがとうございます

東花園駅 9102号機発行
 近畿日本鉄道株式会社

ICカードご利用履歴

カード番号: XXXXXXXXXX

(最新 20件)

月日	種別	ご利用場所	種別	ご利用場所	残額
0816	入金	近鉄荒本	現金		6890
0816	入場	近鉄荒本	出場	近鉄新石切	6820
0816	乗車	バス等			6410
0817	乗車	バス等			6180
0817	乗車	バス等			4990
0818	入場	近鉄新石切	出場	近鉄荒本	4860
0818	入場	近鉄荒本	出場	近鉄新石切	4390
0818	乗車	バス等			4160
0820	入場	近鉄新石切	出場	近鉄荒本	3910
0820	入場	近鉄荒本	出場	近鉄新石切	3640
0823	入場	近鉄新石切	出場	近鉄荒本	3370
0823	入場	近鉄荒本	出場	近鉄新石切	3100
0823	乗車	バス等			2890
0824	入場	近鉄新石切	出場	近鉄荒本	2820
0824	入場	近鉄荒本	出場	近鉄新石切	2360
0826	入場	近鉄新石切	出場	近鉄荒本	2080
0826	入場	近鉄荒本	出場	近鉄新石切	1810
0826	乗車	バス等			1600
0827	乗車	バス等			1360
0827	入金	近鉄真花園	現金		6350

2021.-8.27 09:33 東花園駅 9102号機発行
 毎度ありがとうございます。 近畿日本鉄道株式会社

注) 1 ページに複数枚の貼り付け可。ただし、重ならないように貼り付けること。

領収書貼付用紙		No. 30
支出内容	8/25 8/30 事務所費 ガス代(8月分) 電気代(8月分)	
総経費	11291 円	政務活動費 計上額 1411 円
※按分の場合は、按分の内容と政務活動費として計上する金額を記載すること。 ※図書等の購入については、領収書で書名が確認できないときは余白に記載すること。 ※その他、補足事項があるときは余白に記載すること。		按分率 1/8

大阪ガス口座振替済領収証

下記の料金を 8月25日に口座振替により領収させていただきました。
ありがとうございました。

ご使用番号

鳴戸 鉄哉 さま

2021年 8月分

ご使用期間(日数) 7月14日～ 8月16日 (34日間)

ご使用量 12 m³

前月適用単位料金 A) 158.14 円/m³

金額	2,656 円	
ガス料金	(内) ガス料金分消費税	
2,656 円	241 円	

大阪ガス株式会社

印紙税申告納付につき東
税務署承認済

◎本証により弊社の
係員が集金するこ
とはございません。

◎お引越しの際、ガスの使用開始には立会が必要です。ご予約はお早め!

いつもご利用いただきありがとうございます

電気ご使用量のお知らせ

鳴戸 鉄哉 様

お客さま番号	[REDACTED]				
供給地点特定番号	06	0152	3115	0090	3011 0000
3年9月分	ご使用期間		8月18日～ 9月14日		
ご契約内容	従量電灯A				

ご使用量 211 kWh

計器番号 967

当月指示数 14169.3
前月指示数 13958.0

ご参考：前年同月ご使用量 (期間 8/19～ 9/15)
296 kWh
対前年同月比 -26.7%

ご請求金額 5,413 円

初回振替日 9月29日 再振替予定日 10月8日
お支払期限日 10月15日

9月分料金の振替日は9月29日となります。
なお、振替日に引落しができなかった場合は、
10月8日に、再度引落しをさせていただきます。

(内訳)	円	(内訳)	円
基本料金	341.01	口座振替手数料	- 55.00
1段料金	2,132.55	再エネ促進費	708.00
2段料金	2,339.61	消費税等相当額(再掲)	492.00
燃料費調整額	- 52.71		

単価名称	月分	前月の50kWhに対して	150kWhをこえるkWhにつき
燃料費調整	当月分	-3円71銭	-25銭
	翌月分	+1円49銭	+10銭
再エネ促進費調整金	当月分	50円40銭	3円36銭

電気料金領収済のお知らせ

年月分	2021年8月分	ご使用期間	7/15～ 8/17
契約種別	従量電灯A	振替日	8月30日
ご使用量	324 kWh	領収金額	785 円
領収金額	6,635 円	消費税等相当額(再掲)	
口座名義	店舗 口座番号		

検計日 9月15日 次回検計日 10月15日 検計員 [REDACTED]
関西電力株式会社 受託会社 関西電力送配電株式会社
関電サービス株式会社

お問合せ先の電話番号は裏面に掲載しております

注) 1 ページに複数枚の貼り付け可。ただし、重ならないように貼り付けること。

領収書貼付用紙		No.
支出内容	8/31 資料購入費 新聞代 (8月分)	31
総経費	4400 円 政務活動費 計上額	4400 円 按分率

※按分の場合は、按分の内容と政務活動費として計上する金額を記載すること。
 ※図書等の購入については、領収書で書名が確認できないときは余白に記載すること。
 ※その他、補足事項があるときは余白に記載すること。

ASA 2021年 8月 領収証 07.16.8
 東大阪市南荘町 9-2 顧客No. [REDACTED]

鳴戸 鉄哉 様

購読銘柄	部数	金額	本体額	領収金額
※朝日新聞	1	4,400	4,074	¥4,400
				8%対象 4,074 税 326

下記不在の時06-6961-6590 本店へ。
 お支払は自動引落としもごさいます。

※は軽減税率対象
 ㈱あさひやまもと 新石切支店
 東大阪市新町3-15

TEL:072-984-7224 FAX:072-968-8208



注) 1 ページに複数枚の貼り付け可。ただし、重ならないように貼り付けること。

領収書貼付用紙		No. 32
支出内容	9/5 9/5 その他日常生活費 交通費	
総経費	10000 円 政務活動費 計上額	2500 円 按分率 <u>1/4</u>

※按分の場合は、按分の内容と政務活動費として計上する金額を記載すること。
 ※図番等の購入については、領収書で替名が確認できないときは余白に記載すること。
 ※その他、補足事項があるときは余白に記載すること。

領 収 書

ご利用日付 : 2021年-9月-5日
 カード番号 : XXXXXXXXXX
 取引内容 : チャージ
金 5000円

伝票番号 : 29238

・この領収書は大切に保存してください
 ・ご利用ありがとうございます

新石切駅9102号機発行
 近畿日本鉄道株式会社

ICカードご利用履歴
 カード番号 XXXXXXXXXX
 (最新 20件)

月日	種別	ご利用場所	種別	ご利用場所	残額
0627	入場	近鉄真花園	出場	近鉄市丸	6140
0627	入場	JR西河永和	出場	JR西高中央	6010
0627	入場	大地高井田	出割	近鉄栗本	5660
0627	入場	近鉄栗本	出場	近鉄新石切	5380
0630	入場	近鉄新石切	出場	近鉄栗本	5110
0630	入場	近鉄栗本	出場	近鉄新石切	4840
0601	乗車	バス等			4690
0601	入場	近鉄真花園	出場	近鉄永和	4380
0601	入場	JR西河永和	出場	JR西加5	4160
0601	入場	JR西加5	出場	JR西高中央	3940
0601	入場	大地高井田	出場	近鉄新石切	3480
0601	乗車	バス等			3290
0602	入場	近鉄新石切	出場	近鉄栗本	3010
0602	入場	近鉄栗本	出場	近鉄新石切	2740
0602	乗車	バス等			2590
0603	乗車	バス等			2320
0603	入場	近鉄新石切	出場	近鉄栗本	2050
0603	入場	近鉄栗本	出場	近鉄新石切	1780
0603	乗車	バス等			1670
0605	入金	近鉄新石切	現金		6570

2021-9-5 07:05 新石切駅9102号機発行
 振替ありがとうございます。 近畿日本鉄道株式会社

領 収 書

ご利用日付 : 2021年-9月15日
 カード番号 : XXXXXXXXXX
 取引内容 : チャージ
金 5000円

伝票番号 : 26530

・この領収書は大切に保存してください
 ・ご利用ありがとうございます

荒本駅9101号機発行
 近畿日本鉄道株式会社

ICカードご利用履歴
 カード番号 XXXXXXXXXX
 (最新 20件)

月日	種別	ご利用場所	種別	ご利用場所	残額
0906	入場	JR西加5	出場	JR西高中央	5680
0906	入場	大地高井田	出場	近鉄新石切	5230
0906	入場	近鉄新石切	出場	近鉄栗本	4560
0906	入場	近鉄栗本	出場	近鉄新石切	4690
0907	入場	近鉄新石切	出場	近鉄栗本	4420
0907	入場	近鉄栗本	出場	近鉄新石切	4160
0908	入場	近鉄新石切	出場	近鉄栗本	3980
0908	入場	近鉄栗本	出場	近鉄新石切	3610
0908	乗車	バス等			3400
0909	入場	近鉄新石切	出場	近鉄栗本	3130
0909	入場	近鉄栗本	出場	近鉄新石切	2960
0910	入場	近鉄新石切	出場	近鉄栗本	2690
0910	入場	近鉄栗本	出場	近鉄新石切	2320
0910	乗車	バス等			2110
0913	入場	近鉄新石切	出場	近鉄栗本	1840
0913	入場	近鉄栗本	出場	近鉄新石切	1570
0914	入場	近鉄新石切	出場	近鉄栗本	1300
0914	入場	近鉄栗本	出場	近鉄新石切	1030
0915	入場	近鉄新石切	出場	近鉄栗本	760
0915	入金	近鉄栗本	現金		5780

2021-9-15 18:12 荒本駅9101号機発行
 振替ありがとうございます。 近畿日本鉄道株式会社

注) 1 ページに複数枚の貼り付け可。ただし、重ならないように貼り付けること。

領収書貼付用紙		No.
支出内容	9/21 その他事務費 コピー リース料	33
総経費	3300 円 政務活動費 計上額	1650 円
※按分の場合は、按分の内容と政務活動費として計上する金額を記載すること。 ※図番等の購入については、領収書で書名が確認できないときは余白に記載すること。 ※その他、補足事項があるときは余白に記載すること。		按分率 1/2

No 002496

領 収 証

令和3年 9月21日

東大阪政心会様

金額		百万		千	円
				3	300

但 7月分コピー代 (口座振替分)

上記の金額正に領収致しました

印
紙

 株式会社 **カンサイ**

本 社 大阪市東成区江崎丁12-14
TEL 06-6976-8351 FAX 06-6974-3393

京町堀 TEL 06-6443-1212 FAX 06-6443-3221
東大阪 TEL 072-964-8451 FAX 072-964-8876
O B P TEL 06-6942-4466 FAX 06-6942-4468

係 印



注) 1 ページに複数枚の貼り付け可。ただし、重ならないように貼り付けること。

領収書貼付用紙		No. 34
支出内容	9/28 其他日常活動費 交通費	
総経費	5000 円 政務活動費 計上額	1250 円 按分率 1/4

※按分の場合は、按分の内容と政務活動費として計上する金額を記載すること。
 ※図書等の購入については、領収書で書名が確認できないときは余白に記載すること。
 ※その他、補足事項があるときは余白に記載すること。

領 収 書

ご利用日付 : 2021年-9月28日
 カード番号 : XXXXXXXXXX
 取引内容 : チャージ
 金 5000円

伝票番号 : 26515

・この領収書は大切に保存してください
 ・ご利用ありがとうございます

荒本駅 9103号機発行
 近畿日本鉄道株式会社

ICカードご利用履歴
 カード番号: XXXXXXXXXX
 (換新 20件)

月日	種別	ご利用場所	種別	ご利用場所	金額
0916	入場	近鉄荒本	出場	近鉄新石切	5430
0916	入場	近鉄新石切	出場	近鉄荒本	5220
0916	入場	近鉄荒本	出場	近鉄新石切	4860
0917	入場	近鉄新石切	出場	近鉄荒本	4630
0917	入場	近鉄荒本	出場	近鉄新石切	4410
0917	乗車	バス等			4200
0918	乗車	バス等			3960
0918	乗車	バス等			3700
0919	入場	近鉄新石切	出場	近鉄荒本	3430
0919	入場	近鉄荒本	出場	近鉄新石切	3160
0921	入場	近鉄新石切	出場	近鉄荒本	2890
0921	入場	近鉄荒本	出場	近鉄新石切	2620
0922	入場	近鉄新石切	出場	近鉄荒本	2360
0922	入場	近鉄荒本	出場	近鉄新石切	2090
0924	入場	近鉄新石切	出場	近鉄荒本	1810
0924	入場	近鉄荒本	出場	近鉄新石切	1540
0927	入場	近鉄新石切	出場	近鉄荒本	1270
0927	入場	近鉄荒本	出場	近鉄新石切	1000
0929	入場	近鉄新石切	出場	近鉄荒本	730
0928	入金	近鉄荒本	現金		6700
2021-9-28 15:08				荒本駅 9103号機発行	

再度ありがとうございます。 近畿日本鉄道株式会社

注) 1 ページに複数枚の貼り付け可。ただし、重ならないように貼り付けること。

領収書貼付用紙		No.
支出内容	9/29 広報費 切手代	35
総経費	12,600 円 政務活動費 計上額	6,300 円 按分率 1/2

※按分の場合は、按分の内容と政務活動費として計上する金額を記載すること。
 ※図書等の購入については、領収書で書名が確認できないときは余白に記載すること。
 ※その他、補足事項があるときは余白に記載すること。

領収書
 鳴戸鉄哉 様

[販売]
 美術の世界第3集・63 1枚 ¥630
 令和3年ふみの日・63 19枚 ¥11,970

小計 ¥12,600

課税計(10%) ¥0
 (内消費税等 ¥0)
 非課税計 ¥12,600

合計 ¥12,600
 お預り金額 ¥13,000
 おつり ¥400



〒100-8792 日本郵便株式会社
 東京都千代田区大手町2-3-1
 取扱日時：2021年9月29日 9:07
 発行No. 210929J2261 端N82箱01
 連絡先：東大阪荒木郵便局
 TEL:06-6782-8136

注) 1 ページに複数枚の貼り付け可。ただし、重ならないように貼り付けること。

領収書貼付用紙		No. 35
支出内容		
総経費	円 政務活動費 計上額	円 接分率

※按分の場合は、按分の内容と政務活動費として計上する金額を記載すること。
 ※図書等の購入については、領収書で書名が確認できないときは余白に記載すること。
 ※その他、補足事項があるときは余白に記載すること。

なると鉄哉の市政通信

市議会では、市民の皆様からの様々なご要望や地域の課題など話し合っています。教育・環境・中小企業・人権問題など、5つの委員会に分かれて議論しています。今はコロナの問題が特に多くなっています。長引くコロナ禍の中で、生活・福祉・教育などに影響が及んでいます。皆様からのご意見・ご要望など、ぜひお聞かせください。



東大阪市議会議員 **なると鉄哉**

郵便はがき

□□□□□□□□

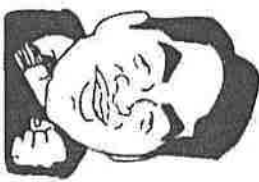

メッセージ

あらゆるご相談は「なると」まで、お気軽にどうぞ！

なると鉄哉事務所

〒579-8024 東大阪市南荏荏町9-3
 TEL. 072-984-0466 FAX. 072-982-8283
 E-mail : naruto.tetsuya@gmail.com
 blog : <http://narutot.blog.fc2.com/>

注) 1ページに複数枚の貼り付け可。ただし、重ならないように貼り付けること。

領収書貼付用紙		No. 36
支出内容	9/24 9/29 事務所費 ガス代(9月分)電気代(9月分)	
総経費	9945 円	政務活動費 計上額 993 円
※按分の場合は、按分の内容と政務活動費として計上する金額を記載すること。 ※図書等の購入については、領収書で誓名が確認できないときは余白に記載すること。 ※その他、補足事項があるときは余白に記載すること。		按分率 1/8

大阪ガス 口座振替済領収証

下記の料金を 9月24日に口座振替により領収させていただきました。
ありがとうございました。

ご使用番号

鳴戸 鉄哉 さま

2021年 9月分

ご使用期間(日数) 8月17日～ 9月13日(28日間)

ご使用量 11 m³

前月適用単位料金 A)161.26 円/m³

金額 2,532 円

ガス料金 (内) ガス料金分消費税 230円
2,532円

大阪ガス株式会社

◎本証により弊社の係員が集金することはありません。

印紙税申告納付につき東
税務署承認済

◎お引越しの際、ガスの使用開始には立会が必要です。ご予約はお早めに!

いつもご利用いただきありがとうございます

電気ご使用量のお知らせ

鳴戸 鉄哉 様

お客さま番号	日理所	番 号
供給地点特定番号	06 0152 3115 0090 3011 0000	
3年10月分	ご使用期間	9月15日～ 10月14日
ご契約内容	従量電灯A	

ご使用量 174kWh

計器番号 967
当月指示数 14343.4
前月指示数 14169.3

ご参考：前年同月ご使用量 (期間 9/16～10/15)
167kWh
対前年同月比 +4.1%

ご請求金額 **4,408 円**

初回振替日 10月27日 再振替予定日 11月8日
お支払期限日 11月15日

10月分料金の振替日は10月27日となります。
なお、振替日に引落しできなかった場合は、
11月8日に、再度引落しをさせていただきます。

(内訳)	円 銭	(内訳)	円 銭
基本料金	341.01	口座振替手数料	-55.00
1段料金	2,132.55	再エネ促進費	584.00
2段料金	1,388.34	消費税等相当額(再掲)	400.00
燃料費調整額	+17.39		

単価名称	月分	15kWh未満の場合	15kWhを超えた場合につき
燃料費調整	当月分	+1円49銭	+10銭
	翌月分	+6円66銭	+45銭
再エネ促進費	当月分	50円40銭	3円36銭

電気料金額収済のお知らせ

年 月 分	2021年 9月分	ご使用期間	8/16～ 9/14
契約種別	従量電灯A	振替日	9月29日
ご使用量	211kWh	領収金額	5,413円
領収金額	5,413円	消費税等相当額(再掲)	492円
口座名義	店舗 口座番号		

検計日 10月15日 次回検計日 11月16日 検針員
関西電力株式会社 受託会社 関西電力送配電株式会社
関電サービス株式会社

お問合せ先の電話番号は裏面に掲載しております

注) 1 ページに複数枚の貼り付け可。ただし、重ならないように貼り付けること。

領収書貼付用紙		No. 37
支出内容	V30 資料購入費 新聞代 (9月分)	
総経費	4400 円 政務活動費 計上額	4400 円 按分率

※按分の場合は、按分の内容と政務活動費として計上する金額を記載すること。
 ※図書等の購入については、領収書で書名が確認できないときは余白に記載すること。
 ※その他、補足事項があるときは余白に記載すること。



2021年 9月 領収証

07 16 7
顧客No. [Redacted]

東大阪市南荘町 9-2

鳴戸 鉄哉 様

購読銘柄	部数	金額	本体額	領収金額
※朝日新聞	1	4,400	4,074	¥4,400
				8%対象 4,074 税 326

下記不在の時06-6961-6590 本店へ。
お支払は自動引落としもございます。

※は軽減税率対象
 (株)あさひやまもと 新石切支店
 東大阪市新町3-15

TEL:072-984-7224 FAX:072-968-8208



注) 1ページに複数枚の貼り付け可。ただし、重ならないように貼り付けること。

領収書貼付用紙		No. 38
支出内容	10/7 10/8 その他日常活動費 交通費	
総経費	10000 円 政務活動費 計上額 2500 円	按分率 1/4

※按分の場合は、按分の内容と政務活動費として計上する金額を記載すること。
 ※図書等の購入については、領収書で書名が確認できないときは余白に記載すること。
 ※その他、補足事項があるときは余白に記載すること。

領 収 書

ご利用日付 : 2021年10月7日
 カード番号 : XXXXXXXXXX
 取引内容 : チャージ
金 5000円

伝票番号 : 32427

・この領収書は大切に保存してください
 ・ご利用ありがとうございます

布施駅9104号機発行
 近畿日本鉄道株式会社

ICカードご利用履歴
 カード番号 XXXXXXXXXX
 (最新 20件)

月日	種別	ご利用場所	種別	ご利用場所	残額
0928	入場	近鉄新石切	出場	近鉄栗本	730
0928	入金	近鉄栗本	現金		5730
0928	入場	近鉄栗本	出場	近鉄新石切	5460
0928	乗車	バス等			5250
0929	入場	近鉄新石切	出場	近鉄栗本	4980
0929	入場	近鉄栗本	出場	近鉄新石切	4710
0929	乗車	バス等			4500
0930	入場	近鉄新石切	出場	近鉄栗本	4200
0930	入場	近鉄栗本	出場	近鉄新石切	3900
1004	入場	近鉄新石切	出場	近鉄栗本	3600
1004	入場	近鉄栗本	出場	近鉄新石切	3420
1005	入場	近鉄新石切	出場	近鉄栗本	3150
1005	入場	近鉄栗本	出割	大地高井田	2790
1005	入場	JR西高中央	出場	JR西河永和	2600
1005	入場	近鉄永和	出場	近鉄上本町	2450
1005	入場	近鉄上本町	出場	近鉄額田	2150
1008	入場	近鉄新石切	出場	近鉄栗本	1900
1008	入場	近鉄栗本	出場	近鉄新石切	1610
1007	入場	近鉄枚岡	出場	近鉄布施	1350
1007	入金	近鉄布施	現金		0350

2021.10.7 10:40 布施駅9104号機発行
 毎度ありがとうございます。 近畿日本鉄道株式会社

領 収 書

ご利用日付 : 2021年10月18日
 カード番号 : XXXXXXXXXX
 取引内容 : チャージ
金 5000円

伝票番号 : 26684

・この領収書は大切に保存してください
 ・ご利用ありがとうございます

荒本駅9103号機発行
 近畿日本鉄道株式会社

ICカードご利用履歴
 カード番号 XXXXXXXXXX
 (最新 20件)

月日	種別	ご利用場所	種別	ご利用場所	残額
1007	入場	JR西河永和	出場	JR西高中央	0220
1007	入場	大地高井田	出割	近鉄栗本	5600
1007	入場	近鉄栗本	出場	近鉄新石切	5550
1009	入場	近鉄福山	出場	近鉄今里	5330
1011	入場	近鉄新石切	出場	近鉄栗本	5060
1011	入場	近鉄栗本	出場	近鉄新石切	4790
1012	入場	近鉄新石切	出場	近鉄栗本	4520
1012	入場	近鉄栗本	出場	近鉄新石切	4250
1013	入場	近鉄新石切	出場	近鉄栗本	3980
1013	入場	近鉄栗本	出場	近鉄新石切	3710
1014	入場	近鉄新石切	出場	近鉄栗本	3440
1014	入場	近鉄栗本	出場	近鉄新石切	3170
1016	入場	近鉄枚岡	出場	近鉄八戸里	2900
1016	入場	近鉄八戸里	出場	近鉄福山	2750
1016	入場	近鉄枚岡	出場	近鉄鶴橋	2450
1016	入場	JR西鶴橋	出場	JR西天王寺	2320
1016	入場	JR西天王寺	出場	JR西鶴橋	2190
1016	入場	近鉄鶴橋	出場	近鉄額田	1890
1018	入場	近鉄新石切	出場	近鉄栗本	1620
1018	入金	近鉄栗本	現金		6620

2021.10.18 15:03 荒本駅9103号機発行
 毎度ありがとうございます。 近畿日本鉄道株式会社

注) 1 ページに複数枚の貼り付け可。ただし、重ならないように貼り付けること。

領収書貼付用紙		No. 39
支出内容	10/20 その他事務費 コピーリース料	
総経費	3300 円 政務活動費 計上額 1650 円	按分率 1/2

※按分の場合は、按分の内容と政務活動費として計上する金額を記載すること。
 ※図書等の購入については、領収書で書名が確認できないときは余白に記載すること。
 ※その他、補足事項があるときは余白に記載すること。

No 002522

領 収 証

令和3年10月20日

東大阪政心会様

印
紙

金額		百万		千	円
				¥	3300

但 8月分コピー代(口座振替分)

上記の金額正に領収致しました

株式会社有力サイ

本社 大阪市東区東江町1丁目12-14
 TEL 06-6974-3393 FAX 06-6974-3393

京町堀 TEL 06-6443-3221 FAX 06-6443-3221
 東大阪 TEL 072-964-8876 FAX 072-964-8876
 O B P TEL 06-6942-4466 FAX 06-6942-4468

係 印

注) 1ページに複数枚の貼り付け可。ただし、重ならないように貼り付けること。

領収書貼付用紙		No. 40
支出内容	10/25 広報費 印手代	
総経費	12600 円	政務活動費 計上額 6300 円
		按分率 1/2

※按分の場合は、按分の内容と政務活動費として計上する金額を記載すること。
 ※図書等の購入については、領収書で書名が確認できないときは余白に記載すること。
 ※その他、補足事項があるときは余白に記載すること。

領収書

鳴戸 鉄哉 様

[販売]	
令和3年ポケモン・63	
630円 20枚	¥12,600
<hr style="border-top: 1px dashed black;"/>	
小計	¥12,600
課税計(10%)	¥0
(内消費税等)	¥0
非課税計	¥12,600
<hr style="border-top: 1px solid black;"/>	
合計	¥12,600
お預り金額	¥15,000
おつり	¥2,400



〒100-8792 日本郵便株式会社
 東京都千代田区大手町2-3-1
 取扱日時：2021年10月25日 11:23
 発行No. 211025J2825 端N82箱01
 連絡先：東大阪荒本郵便局
 TEL:06-6782-8136

注) 1 ページに複数枚の貼り付け可。ただし、重ならないように貼り付けること。

領収書貼付用紙		No. 40
支出内容		
総経費	円 政務活動費 計上額	円 按分率
<small>※按分の場合は、按分の内容と政務活動費として計上する金額を記載すること。 ※図書等の購入については、領収書で書名が確認できないときは余白に記載すること。 ※その他、補足事項があるときは余白に記載すること。</small>		

郵便はがき

--	--	--	--	--	--	--

なると鉄哉の市政通信

「国連の気候変動に関する政府間パネル (IPCC)」は人類が排出した温室効果ガスが温暖化の原因であることに「疑う余地はない」と断定した報告書を出しています。

東京都においても新たな住宅を建てるときに太陽光発電設備の設置を義務づけるなど、各自治体においても2050年までにCO2排出ゼロの実現に向けとりくみを進めています。

東大阪市でもCO2排出ゼロに向けた様々なとりくみを強める必要があると考えます。

みなさんからの環境問題に対する御意見などお聞かせください。



メッセージ

あらゆるご相談は「なると」まで、お気軽にどうぞ！

なると鉄哉事務所

〒579-8024 東大阪市南荘町9-3
 TEL. 072-984-0466 FAX. 072-982-8283
 E-mail : naruto.tetsuya@gmail.com
 blog : http://narutot.blog.fc2.com/

東大阪市議会議員 **なると鉄哉**

注) 1 ページに複数枚の貼り付け可。ただし、重ならないように貼り付けること。

領収書貼付用紙		No. 41
支出内容	10/22 10/27 事務所費 ガス代(10A合)電気代(10A合)	
総経費	1308 円	政務活動費 計上額 913 円
※按分の場合は、按分の内容と政務活動費として計上する金額を記載すること。 ※図書等の購入については、領収書で書名が確認できないときは余白に記載すること。 ※その他、補足事項があるときは余白に記載すること。		按分率 $\frac{1}{8}$

大阪ガス 口座振替済領収証

下記の料金を 10 月 22 日に口座振替により領収させていただきました。
ありがとうございました。

ご使用番号 XXXXXXXXXX

鳴戸 鉄哉 さま

2021年 10月分
ご使用期間(日数) 9月14日～10月13日(30日間)
ご使用量 13 m ³
前月適用単位料金 A)164.74 円/m ³

金額	2,900 円
ガス料金 (内) ガス料金分消費税	2,900円 263円

大阪ガス株式会社

印紙税申告納付につき東
 税務署承認済

◎本証により弊社の係員が集金することはございません。

◎お引越しの際、ガスの使用開始には立会が必要です。ご予約はお早めに!

いつもご利用いただきありがとうございます
電気ご使用量のお知らせ

鳴戸 鉄哉 様

お客さま番号	日理所	番	号
供給地点特定番号	06	0152 3115	0090 3011 0000
3年11月分	ご使用期間	10月15日～11月15日	
ご契約内容	従量電灯A		

ご使用量 161 kWh

計器番号 967

当月指示数 14504.8
前月指示数 14343.4

ご参考：前年同月ご使用量 (期間10/16～11/16)
165kWh
対前年同月比 -2.4%

ご請求金額 4,085 円

初回振替日 11月29日 再振替予定日 12月8日
お支払期限日 12月16日

11月分料金の振替日は11月29日となります。
なお、振替日に引落しできなかった場合は、
12月8日に、再度引落しをさせていただきます。

(内訳)	内 訳	(内訳)	内 訳
基本料金	341.01	口座振替引継	- 55.00
1段料金	2,132.55	再エネ促進費	540.00
2段料金	1,054.11	消費税等相当額(再掲)	371.00
燃料費調整額	+ 72.38		

単価名称	月分	前月の振替額に対して	1振替でこえる振替につき
燃料費調整	当月分	+6円68銭	+45銭
	翌月分	+11円88銭	+79銭
再エネ促進費調整額	当月分	50円40銭	3円36銭

電気料金領収済のお知らせ

年 月 分 3年10月分 ご使用期間 9/15～10/14

契約種別 従量電灯A

ご使用量 174kWh 振替日 10月27日

領収金額 4,408円 消費税等相当額(再掲) 400円

口座名義 店舗 口座番号

検針日 11月16日 次回検針日 12月15日 検針員 XXXXXXXXXX

関西電力株式会社 受託会社 関西電力送配電株式会社
関西電力サービス株式会社

お問合せ先の電話番号は裏面に掲載しております

注) 1 ページに複数枚の貼り付け可。ただし、重ならないように貼り付けること。

領収書貼付用紙		No. 42
支出内容	10/30 資料購入費 新聞代 (10月分)	
総経費	4400 円 政務活動費	計上額 4400 円 按分率 _____

※按分の場合は、按分の内容と政務活動費として計上する金額を記載すること。
 ※図書等の購入については、領収書で書名が確認できないときは余白に記載すること。
 ※その他、補足事項があるときは余白に記載すること。



2021年 10月 領収証

07 16 7
顧客No.

東大阪市南荘町 9-2

鳴戸 鉄哉 様

購 読 銘 柄	部 数	金 額	本 体 額	領 収 金 額
※朝日新聞	1	4,400	4,074	¥4,400
				8%対象 4,074 税 326

下記不在の時06-6961-6590 本店へ。
 お支払は自動引落としもごさいます。

※は軽減税率対象
 (株)あさひやまもと 新石切支店
 東大阪市新町3-15

TEL:072-984-7224 FAX:072-968-8208



注) 1 ページに複数枚の貼り付け可。ただし、重ならないように貼り付けること。

領収書貼付用紙		No. 43
支出内容	10/22 10/31 その他日常活動費 交通費	
総経費	10000 円	政務活動費 計上額 2500 円
		按分率 1/4

※按分の場合は、按分の内容と政務活動費として計上する金額を記載すること。
 ※図書等の購入については、領収書で書名が確認できないときは余白に記載すること。
 ※その他、補足事項があるときは余白に記載すること。

領 収 書

ご利用日付 : 2021年10月22日
 カード番号 : XXXXXXXXXX
 取引内容 : チャージ
金 5000円

伝票番号 : 26718

- ・この領収書は大切に保存してください
- ・ご利用ありがとうございます

荒本駅9103号機発行
 近畿日本鉄道株式会社

ICカードご利用履歴

カード番号: XXXXXXXXXX
 (最新 20件)

月日	種別	ご利用場所	種別	ご利用場所	残高
1018	入場	近鉄鶴橋	出場	近鉄磯田	1890
1018	入場	近鉄新石切	出場	近鉄荒本	1820
1018	入金	近鉄荒本	現金		8620
1018	入場	近鉄荒本	出場	近鉄新石切	8360
1018	入場	近鉄新石切	出場	大地谷町四	6850
1018	入場	大地谷町四	出場	近鉄新石切	5260
1018	入場	近鉄枚岡	出場	近鉄布施	5080
1018	入場	近鉄小阪	出場	近鉄福原山	4880
1018	入場	近鉄新石切	出場	近鉄荒本	4810
1018	入場	近鉄荒本	出場	近鉄新石切	4340
1020	入場	近鉄福原山	出場	近鉄小阪	4100
1020	入場	近鉄小阪	出場	近鉄福原山	3920
1020	入場	近鉄新石切	出場	近鉄荒本	3650
1020	入場	近鉄荒本	出場	近鉄新石切	3300
1021	入場	近鉄新石切	出場	大地新井田	2930
1021	入場	JR西高中央	出場	JR西水津	2160
1021	入場	JR西水津	出場	JR西河永和	1390
1021	入場	近鉄永和	出場	近鉄福原山	1130
1022	入場	近鉄新石切	出場	近鉄荒本	660
1022	入金	近鉄荒本	現金		5860
2021.10.22 14:28					荒本駅9103号機発行 近畿日本鉄道株式会社

※領収書は大切に保存してください。

領 収 書

ご利用日付 : 2021年10月31日
 カード番号 : XXXXXXXXXX
 取引内容 : チャージ
金 5000円

伝票番号 : 41946

- ・この領収書は大切に保存してください
- ・ご利用ありがとうございます

新石切駅9101号機発行
 近畿日本鉄道株式会社

ICカードご利用履歴

カード番号: XXXXXXXXXX
 (最新 20件)

月日	種別	ご利用場所	種別	ご利用場所	残高
1022	入場	近鉄荒本	出場	近鉄新石切	5590
1023	入場	近鉄新石切	出場	近鉄荒本	5370
1024	入場	近鉄福原山	出場	近鉄永和	6080
1024	入場	近鉄小阪	出場	近鉄枚岡	4600
1025	入場	近鉄新石切	出場	近鉄荒本	4530
1025	入場	近鉄荒本	出場	近鉄新石切	4260
1026	乗車	バス等			4010
1026	入場	近鉄萱花国	出場	近鉄枚岡	3850
1027	入場	近鉄新石切	出場	近鉄荒本	3580
1027	入場	近鉄荒本	出場	近鉄新石切	3310
1027	乗車	バス等			3100
1027	入場	近鉄枚岡	出場	近鉄永和	2946
1027	入場	近鉄永和	出場	近鉄枚岡	2500
1028	入場	近鉄新石切	出場	近鉄荒本	2316
1028	入場	近鉄荒本	出場	近鉄新石切	2040
1030	入場	近鉄枚岡	出場	近鉄新石切	1890
1030	乗車	バス等			1430
1031	入場	近鉄新石切	出場	近鉄荒本	1160
1031	入場	近鉄荒本	出場	近鉄新石切	990
1031	入金	近鉄新石切	現金		5860
2021.10.31 14:08					新石切駅9101号機発行 近畿日本鉄道株式会社

※領収書は大切に保存してください。

注) 1 ページに複数枚の貼り付け可。ただし、重ならないように貼り付けること。

領収書貼付用紙		No. 44
支出内容	11/10 11/22 その他日常活動費 交通費	
総経費	10000 円	政務活動費 計上額 2500 円
		按分率 <u>1/4</u>

※按分の場合は、按分の内容と政務活動費として計上する金額を記載すること。
 ※図書等の購入については、領収書で書名が確認できないときは余白に記載すること。
 ※その他、補足事項があるときは余白に記載すること。

領 収 書

ご利用日付 : 2021年11月10日
 カード番号 : XXXXXXXXXX
 取引内容 : チャージ
 金 5000円

伝票番号 : 42141

・この領収書は大切に保存してください
 ・ご利用ありがとうございます

新石切駅9101号機発行
 近畿日本鉄道株式会社

ICカードご利用履歴
 カード番号: XXXXXXXXXX
 (最新 20件)

月日	種別	ご利用場所	種別	ご利用場所	残額
1031	入金	近鉄新石切	現金		5830
1101	入場	近鉄願摩山	出場	近鉄石切	5660
1101	入場	近鉄石切	出場	近鉄栗本	5210
1101	入場	近鉄栗本	出場	近鉄新石切	5040
1102	入場	近鉄新石切	出場	近鉄栗本	4770
1102	入場	近鉄栗本	出場	近鉄新石切	4600
1104	入場	近鉄新石切	出場	近鉄栗本	4230
1104	入場	近鉄栗本	出場	近鉄新石切	3960
1106	入場	近鉄新石切	出場	近鉄栗本	3690
1106	入場	近鉄栗本	出場	近鉄新石切	3420
1107	入場	近鉄新石切	出場	北息千中	2630
1107	入場	大モ×××	出場	大モ×××	2490
1107	入場	大地高井田	出場	近鉄新石切	2050
1108	入場	近鉄新石切	出場	近鉄栗本	1780
1108	入場	近鉄栗本	出場	近鉄新石切	1450
1109	入場	近鉄枚岡	出場	近鉄若江岩	1280
1109	入場	近鉄若江岩	出場	近鉄枚岡	1070
1110	入場	近鉄新石切	出場	近鉄栗本	900
1110	入場	近鉄栗本	出場	近鉄新石切	530
1116	入金	近鉄新石切	現金		5530

2021.11.10 15:41 新石切駅9101号機発行
 毎度ありがとうございます。 近畿日本鉄道株式会社

領 収 書

ご利用日付 : 2021年11月22日
 カード番号 : XXXXXXXXXX
 取引内容 : チャージ
 金 5000円

伝票番号 : 27186

・この領収書は大切に保存してください
 ・ご利用ありがとうございます

荒本駅9101号機発行
 近畿日本鉄道株式会社

ICカードご利用履歴
 カード番号: XXXXXXXXXX
 (最新 20件)

月日	種別	ご利用場所	種別	ご利用場所	残額
1110	入金	近鉄新石切	現金		5630
1111	入場	近鉄石切	出場	近鉄栗本	5180
1111	入場	近鉄栗本	出場	近鉄新石切	4890
1112	入場	近鉄枚岡	出場	近鉄布施	4630
1112	入場	近鉄布施	出場	近鉄枚岡	4370
1115	入場	近鉄新石切	出場	近鉄栗本	4100
1115	入場	近鉄栗本	出場	近鉄新石切	3830
1118	入場	近鉄新石切	出場	近鉄栗本	3560
1118	入場	近鉄栗本	出場	近鉄新石切	3290
1117	入場	近鉄枚岡	出場	近鉄小阪	3030
1117	入場	近鉄小阪	出場	近鉄若江岩	2870
1117	入場	近鉄若江岩	出場	近鉄東花園	2710
1117	乗車	バス			2460
1118	入場	近鉄新石切	出場	近鉄栗本	2190
1119	入場	近鉄栗本	出場	近鉄新石切	1920
1119	入場	近鉄新石切	出場	近鉄栗本	1650
1119	入場	近鉄栗本	出場	近鉄新石切	1380
1122	乗車	バス			1170
1122	入場	近鉄新石切	出場	近鉄栗本	900
1122	入金	近鉄栗本	現金		5900

2021.11.22 10:27 荒本駅9101号機発行
 毎度ありがとうございます。 近畿日本鉄道株式会社

注) 1 ページに複数枚の貼り付け可。ただし、重ならないように貼り付けること。

領収書貼付用紙		No. 45
支出内容	11/22 その他事務費 コピーリース料	
総経費	3300 円	政務活動費 計上額 1650 円
※按分の場合は、按分の内容と政務活動費として計上する金額を記載すること。 ※図番等の購入については、領収書で書名が確認できないときは余白に記載すること。 ※その他、補足事項があるときは余白に記載すること。		按分率 <u>1/2</u>

No 002715

領 収 証

令和3年11月22日

東大阪政心会様

金額		百万		千		円
				¥	3300	

但9月分コピー代(口座振替分)

上記の金額正に領収致しました



株式会社 ワフサイ

本社 大阪市東成区江船丁12-14
TEL 06-6974-3331 FAX 06-6974-3393

京町堀 TEL 06-6443-3221 FAX 06-6443-3221
東大阪 TEL 072-964-8876 FAX 072-964-8876
O B P TEL 06-6942-4466 FAX 06-6942-4468

印
紙

係 印

注) 1 ページに複数枚の貼り付け可。ただし、重ならないように貼り付けること。

領収書貼付用紙		No. 46
支出内容	11/26 その他事務費 インク代	
総経費	2420 円 政務活動費 計上額 1210 円	按分率 1/2

※按分の場合は、按分の内容と政務活動費として計上する金額を記載すること。
 ※図書等の購入については、領収書で書名が確認できないときは余白に記載すること。
 ※その他、補足事項があるときは余白に記載すること。

No 002704

領 収 証

令和3年11月26日

東大阪政心会様

印
紙

金 額			百	十	千	円
					2	420

但 プリンターインク代

上記の金額正に領収致しました

株式会社 東大阪政心会
 本社 大阪市東淀川区江守 丁目12-14
 TEL 06-6974-3393
 京町堀 TEL 06-6443-3221
 東大阪 TEL 06-2964-8876
 O B P TEL 06-6942-4468

係 印

注) 1ページに複数枚の貼り付け可。ただし、重ならないように貼り付けること。

領収書貼付用紙		No. 47
支出内容	1/24 1/29 事務所費 ガス代(11A合)電気代(11A合)	
総経費	8029 円	政務活動費 計上額 1003 円
※按分の場合は、按分の内容と政務活動費として計上する金額を記載すること。 ※図書等の購入については、領収書で書名が確認できないときは余白に記載すること。 ※その他、補足事項があるときは余白に記載すること。		按分率 <u>1/8</u>

大阪ガス口座振替済領収証

下記の料金を 11 月 24 日に口座振替により領収させていただきました。
ありがとうございます。

ご使用番号

鳴戸 鉄哉 さま

2021年 11月分

ご使用期間(日数) 10月 14日～ 11月 12日 (30日間)

ご使用量 19 m³

前月適用単位料金 A)167.68 円/m³

金額 3,944 円

ガス料金 (内) ガス料金分消費税 358円
3,944円

大阪ガス株式会社

印紙税申告納
付につき東
税務署承認済

◎本証により弊社の
係員が集金するこ
とはございません。

◎お引越しの際、ガスの使用開始には立会が必要です。ご予約はお早めに！

いつもご利用いただきありがとうございます

電気ご使用量のお知らせ

鳴戸 鉄哉 様

お客様番号	日程	所	番	号
供給地点特定番号	06	0152	3115	0090 3011 0000
3年12月分	ご使用期間	11月16日～ 12月14日		
ご契約内容	従量電灯A			

ご使用量 159kWh

計器番号 967

当月指示数 14664.0
前月指示数 14504.8

ご参考：前年同月ご使用量 (期間11/17～12/14)
146kWh
対前年同月比 +8.9%

ご請求金額 4,080 円

初回振替日 12月27日 再振替予定日 1月12日
お支払期限日 1月14日

12月分料金の振替日は12月27日となります。
なお、振替日に引落しができなかった場合は、
1月12日に、再度引落しをさせていただきます。

(内訳)	円 額	(内訳)	円 額
最低料金	341.01	口座振替割引額	- 55.00
1度料金	2,132.55	再エネ促進賦課金	534.00
2度料金	1,002.69	消費税等相当額(再掲)	370.00
燃料費調整額	+ 125.64		

単価名称	月分	最初の15kWhに対して	15kWhをこえる12回につき
燃料費調整	当月分	+11円88銭	+79銭
	翌月分	+18円07銭	+1円20銭
再エネ促進賦課金	当月分	50円40銭	3円36銭

電気料金領収済のお知らせ

年 月 分	3年11月分	ご使用期間	10/15～ 11/15
契約種別	従量電灯A	振替日	11月29日
ご使用量	161kWh	消費税等相当額(再掲)	371円
領収金額	4,085円		
口座名称	店舗		
	口座番号		

検計日 12月15日 次回検計日 1月19日 検計員 XXXXXXXXXX
関西電力株式会社 受託会社 関西電力送配電株式会社
関電サービス株式会社

お問合せ先の電話番号は裏面に掲載しております

注) 1 ページに複数枚の貼り付け可。ただし、重ならないように貼り付けること。

領収書貼付用紙		No. 48
支出内容	1/30 その他日常活動費 交通費	
総経費	5000円 政務活動費 計上額	1250円 按分率 1/4

※按分の場合は、按分の内容と政務活動費として計上する金額を記載すること。
 ※図書等の購入については、領収書で書名が確認できないときは余白に記載すること。
 ※その他、補足事項があるときは余白に記載すること。

領 収 書

ご利用日付 : 2021年11月30日
 カード番号 : XXXXXXXXXX
 取引内容 : チャージ
金 5000円

伝票番号 : 27255

・この領収書は大切に保存してください
 ・ご利用ありがとうございます

荒本駅9101号機発行
 近畿日本鉄道株式会社

ICカードご利用履歴
 カード番号: XXXXXXXXXX
 (最新: 20件)

月日	種別	ご利用場所	種別	ご利用場所	残高
1122	入場	近鉄新石切	出場	近鉄栗本	980
1122	入金	近鉄栗本	現金		6900
1122	入場	近鉄栗本	出場	近鉄新石切	5630
1122	乗車	バス賃			5420
1124	入場	近鉄新石切	出場	近鉄栗本	5150
1124	入場	近鉄栗本	出場	近鉄新石切	4980
1124	乗車	バス賃			4670
1124	入場	近鉄新石切	出場	大池森ノ宮	4170
1124	入場	JR西森ノ宮	出場	JR西森ノ宮	4010
1124	入場	JR西森ノ宮	出場	JR西森ノ宮	3850
1124	入場	大池森ノ宮	出場	近鉄新石切	3350
1125	入場	近鉄新石切	出場	近鉄栗本	3060
1125	入場	近鉄栗本	出場	近鉄新石切	2810
1128	入場	近鉄新石切	出場	近鉄栗本	2540
1128	入場	近鉄栗本	出場	近鉄新石切	2270
1127	入場	近鉄枚岡	出場	近鉄寺里	2010
1129	入場	近鉄新石切	出場	近鉄栗本	1740
1128	入場	近鉄栗本	出場	近鉄新石切	1470
1130	入金	近鉄新石切	現金		1200
1130	入金	近鉄栗本	現金		6200

2021.11.30 09:10 荒本駅9101号機発行
 再度ありがとうございます。 近畿日本鉄道株式会社

注) 1 ページに複数枚の貼り付け可。ただし、重ならないように貼り付けること。

領収書貼付用紙		No. 49
支出内容	1430 資料購入費 新聞代 (11月分)	
総経費	4400 円	政務活動費 計上額 4400 円
		按分率 _____

※按分の場合は、按分の内容と政務活動費として計上する金額を記載すること。
 ※図書等の購入については、領収書で書名が確認できないときは余白に記載すること。
 ※その他、補足事項があるときは余白に記載すること。



2021年 11月 領収証

07.16.7
顧客No. [REDACTED]

東大阪市南荘町 9-2

鳴戸 鉄哉 様

購 読 銘 柄	部 数	金 額	本 体 額	領 収 金 額
※朝 日 新 聞	1	4,400	4,074	¥4,400
				8%対象 4,074 税 326

下記不在の時06-6961-6590 本店へ。
 お支払は自動引落としもごさいます。

※は軽減税率対象
 (株)あさひやまもと 新石切支店
 東大阪市新町3-15

TEL:072-984-7224 FAX:072-968-8208



注) 1 ページに複数枚の貼り付け可。ただし、重ならないように貼り付けること。

領収書貼付用紙		No. 50
支出内容	11/30 広報費 切手代	
総経費	12600 円 政務活動費 計上額 6300 円	按分率 1/2

※按分の場合は、按分の内容と政務活動費として計上する金額を記載すること。
 ※図番等の購入については、領収書で書名が確認できないときは余白に記載すること。
 ※その他、補足事項があるときは余白に記載すること。

領収書

鳴戸 鉄哉 様

[販売]	
おいしいにっぽん第3集・63	
630円 10枚	¥6,300
令和3年冬グリ・63	
630円 10枚	¥6,300
<hr/>	
小計	¥12,600
<hr/>	
課税計(10%)	¥0
(内消費税等)	¥0
非課税計	¥12,600
<hr/>	
合計	¥12,600
お預り金額	¥15,000
おつり	¥2,400



〒100-8792 日本郵便株式会社
 東京都千代田区大手町2-3-1
 取扱日時：2021年11月30日 14:24
 発行No. 211130J3717 端N82箱01
 連絡先：東大阪荒本郵便局
 TEL:06-6782-8136

注) 1 ページに複数枚の貼り付け可。ただし、重ならないように貼り付けること。

領収書貼付用紙		No. 50
支出内容		
総経費	円 政務活動費 計上額	円 按分率
<small>※按分の場合は、按分の内容と政務活動費として計上する金額を記載すること。 ※図書等の購入については、領収書で書名が確認できないときは余白に記載すること。 ※その他、補足事項があるときは余白に記載すること。</small>		

郵便はがき

□	□	□	□	□	□	□	□
---	---	---	---	---	---	---	---

なると鉄哉の市政通信

「国連の気候変動に関する政府間パネル (IPCC)」は人類が排出した温室効果ガスが温暖化の原因であることに「疑う余地はない」と断定した報告書を出しています。

東京都においても新たな住宅を建てるときに太陽光発電設備の設置を義務づけるなど、各自治体においても2050年までにCO₂排出ゼロの実現に向けとりくみを進めています。

東大阪市でもCO₂排出ゼロに向けた様々なとりくみを強める必要があると考えます。

みなさんからの環境問題に対する御意見などお聞かせください。

東大阪市議会議員 **なると鉄哉**



メッセージ

あらゆるご相談は「なると」まで、お気軽にどうぞ!

なると鉄哉事務所

〒579-8024 東大阪市南荘町9-3
 TEL. 072-984-0466 FAX. 072-982-8283
 E-mail: naruto.tetsuya@gmail.com
 blog: http://narutot.blog.fc2.com/

注) 1 ページに複数枚の貼り付け可。ただし、重ならないように貼り付けること。

領収書貼付用紙		No. 51
支出内容	12/13 広報費 印刷代	
総経費	20438 円 政務活動費 計上額	10219 円 按分率 1/2
※按分の場合は、按分の内容と政務活動費として計上する金額を記載すること。 ※図書等の購入については、領収書で書名が確認できないときは余白に記載すること。 ※その他、補足事項があるときは余白に記載すること。		

領 収 証
RECEIPT

No. 058502

鳴 戸 鉄 哉 様

¥ 20,438 =

但し

2021年 12月 13日 上記正に領収いたしました

ミック・データサービス

〒574-0015 大阪府大東市野崎4-11-26-4F
TEL 072-879-9800 FAX 072-879-9801

Mic Data Service

注) 1 ページに複数枚の貼り付け可。ただし、重ならないように貼り付けること。

請求書

〒579-8024

東大阪市南荘町9-3

鳴戸 鉄哉

様

ミック・データサービス

〒574-0015 大阪府大東市野崎4-11-26-4F
TEL 072-879-9800 FAX 072-879-9801

振込銀行
三井住友銀行 城東支店 普通 口座番号 [REDACTED]
名義 ミック・データサービス 代表者 平松孝文
(略式名義 ミックデータサービス)

得意先コード [REDACTED]

ODDS [REDACTED]

発行日付 21年 12月 2日 締日 21年 11月 30日 請求No.

前回御請求額	御入金額	調整額	繰越金額	今回御買上額(税抜)	消費税等額	今回御請求額
				18,580	1,858	20,438

明細金額欄：金額は税抜金額です。

伝票日付	伝票No	商品名/摘要	数量	単位	単価	金額	備考
21 11 11	103285	C1052出力(市政通信ハ'キ)1000s	1	式	13,580	13,580	[
21 11 11	103285	製作代(修正)	1	件	5,000	5,000	[
21 11 11	103285	消費税				1,858	[
		【御買上額合計】				20,438	
		内消費税額等 (課税対象額：)			18,580)	1,858	
		【御入金額合計】				0	
		総御買上額 (税抜)				18,580	
		値引・返品 (税抜)				0	
		純御買上額 (税抜)				18,580	

毎々格別の御引立を賜り誠に有難うございます。上記の通り御請求申し上げますので御照合願います。
万一、御支払い済みの場合は、何卒ご容赦下さいますようお願い申し上げます。

領収書貼付用紙		No. 51
支出内容		
総経費 _____ 円	政務活動費 計上額 _____ 円	按分率 _____
<small>※按分の場合は、按分の内容と政務活動費として計上する金額を記載すること。 ※図書等の購入については、領収書で書名が確認できないときは余白に記載すること。 ※その他、補足事項があるときは余白に記載すること。</small>		

郵便はがき

□	□	□	□	□	□	□
---	---	---	---	---	---	---

なると鉄哉の市政通信

「国連の気候変動に関する政府間パネル (IPCC)」は人類が排出した温室効果ガスが温暖化の原因であることに「疑う余地はない」と断定した報告書を出しています。

東京都においても新たな住宅を建てるときに太陽光発電設備の設置を義務づけるなど、各自治体においても2050年までにCO₂排出ゼロの実現に向けとりくみを進めています。

東大阪市でもCO₂排出ゼロに向けた様々なとりくみを強める必要があると考えます。

みなさんからの環境問題に対する御意見などお聞かせください。



メッセージ

あらゆるご相談は「なると」まで、お気軽にどうぞ!

なると鉄哉事務所

〒579-8024 東大阪市南荘町9-3
 TEL. 072-984-0466 FAX. 072-982-8283
 E-mail: naruto.tetsuya@gmail.com
 blog: http://narutot.blog.fc2.com/

東大阪市議会議員 **なると鉄哉**

注) 1 ページに複数枚の貼り付け可。ただし、重ならないように貼り付けること。

領収書貼付用紙		No. 52
支出内容	12/8 12/19 その他 同乗して乗車費 交通費	
総経費	10000 円 政務活動費 計上額	2500 円 按分率 1/4

※按分の場合は、按分の内容と政務活動費として計上する金額を記載すること。
 ※図書等の購入については、領収書で書名が確認できないときは余白に記載すること。
 ※その他、補足事項があるときは余白に記載すること。

領 収 書

ご利用日付 : 2021年12月8日
 カード番号 : XXXXXXXXXX
 取引内容 : チャージ
金 5000円

伝票番号 : 53058

・この領収書は大切に保存してください
 ・ご利用ありがとうございます

若江岩田駅9201号機発行
 近畿日本鉄道株式会社

ICカードご利用履歴
 カード番号 XXXXXXXXXX
 (最新 20件)

月日	種別	ご利用場所	種別	ご利用場所	残額
1130	入場	近鉄新石切	出場	近鉄栗本	1200
1130	入金	近鉄栗本	現金		6200
1130	入場	近鉄栗本	出場	近鉄新石切	5930
1201	入場	近鉄新石切	出場	近鉄栗本	5860
1201	入場	近鉄栗本	出場	近鉄新石切	5290
1202	入場	近鉄新石切	出場	近鉄栗本	5120
1202	入場	近鉄栗本	出場	近鉄新石切	4850
1203	入場	近鉄新石切	出場	近鉄栗本	4590
1203	入場	近鉄栗本	出場	近鉄新石切	4310
1205	入場	近鉄新石切	出場	大地森ノ宮	3810
1205	入場	大地森ノ宮	出場	近鉄新石切	3310
1206	入場	近鉄新石切	出場	近鉄栗本	3040
1206	入場	近鉄栗本	出場	近鉄新石切	2770
1207	入場	近鉄新石切	出場	近鉄栗本	2500
1207	入場	近鉄栗本	出場	近鉄新石切	2230
1208	入場	近鉄新石切	出場	近鉄栗本	1960
1208	入場	近鉄栗本	出割	大田高井町	1600
1208	入場	JR西高中央	出場	JR西河本町	1470
1208	入場	近鉄寺河	出場	近鉄若江岩	1260
1208	入金	近鉄若江岩	現金		6260

2021.12.8 14:45 若江岩田駅9201号機発行
 毎度ありがとうございます。 近畿日本鉄道株式会社

領 収 書

ご利用日付 : 2021年12月19日
 カード番号 : XXXXXXXXXX
 取引内容 : チャージ
金 5000円

伝票番号 : 40281

・この領収書は大切に保存してください
 ・ご利用ありがとうございます

八戸ノ里駅9102号機発行
 近畿日本鉄道株式会社

ICカードご利用履歴
 カード番号 XXXXXXXXXX
 (最新 20件)

月日	種別	ご利用場所	種別	ご利用場所	残額
1209	入場	近鉄新石切	出場	近鉄栗本	5560
1209	入場	近鉄栗本	出場	近鉄新石切	5310
1210	入場	近鉄新石切	出場	近鉄栗本	6040
1210	入場	近鉄栗本	出場	近鉄新石切	4770
1211	入場	近鉄新石切	出場	近鉄栗本	4600
1211	入場	近鉄栗本	出場	近鉄新石切	4230
1211	入場	近鉄枚岡	出場	近鉄上本町	3990
1211	入場	近鉄上本町	出場	近鉄福原山	3630
1213	入場	近鉄新石切	出場	近鉄栗本	3360
1213	入場	近鉄栗本	出場	近鉄新石切	3090
1214	入場	近鉄新石切	出場	近鉄栗本	2820
1214	入場	近鉄栗本	出場	近鉄新石切	2550
1215	入場	近鉄新石切	出場	近鉄栗本	2280
1216	入場	近鉄栗本	出場	近鉄新石切	2010
1216	入場	近鉄新石切	出場	近鉄栗本	1740
1216	入場	近鉄栗本	出場	近鉄新石切	1470
1217	入場	近鉄新石切	出場	近鉄栗本	1200
1217	入場	近鉄栗本	出場	近鉄新石切	930
1219	入場	近鉄枚岡	出場	近鉄八戸里	720
1219	入金	近鉄八戸里	現金		6720

2021.12.18 17:34 八戸ノ里駅9102号機発行
 毎度ありがとうございます。 近畿日本鉄道株式会社

注) 1 ページに複数枚の貼り付け可。ただし、重ならないように貼り付けること。

領収書貼付用紙		No. 53
支出内容	12/20 その他事務費 コピー代	
総経費	3300 円 政務活動費 計上額 1650 円	按分率 1/2

※按分の場合は、按分の内容と政務活動費として計上する金額を記載すること。
 ※図書等の購入については、領収書で書名が確認できないときは余白に記載すること。
 ※その他、補足事項があるときは余白に記載すること。

No 002760

領 収 証

令和3年12月20日

印
紙

東大阪政心会様

金 額		百万		千		円
				¥	3300	

但10月分コピー代(口座振替分)

上記の金額正に領収致しました

 株式会社 **カワチ**

本 社 大阪市東淀川区津島1丁目12-14
 TEL 06-6976-1000 FAX 06-6974-3393

京町堀 TEL 06-6416-1212 FAX 06-6416-3221
 東大阪 TEL 072-925-1111 FAX 07-994-8876
 O B P TEL 06-6942-7000 FAX 06-6942-4468

係 印

注) 1 ページに複数枚の貼り付け可。ただし、重ならないように貼り付けること。

領収書貼付用紙		No. 54
支出内容	12/22 12/21 事務所費 ガス代(12月)電気代(12月)	
総経費	8948 円	政務活動費 計上額 1118 円
※按分の場合は、按分の内容と政務活動費として計上する金額を記載すること。 ※図書等の購入については、領収書で書名が確認できないときは余白に記載すること。 ※その他、補足事項があるときは余白に記載すること。		按分率 1/8

大阪ガス口座振替済領収証

下記の料金を 12 月 22 日に口座振替により領収させていただきました。
ありがとうございます。

ご使用番号

鳴戸 鉄哉 さま

2021年 12月分

ご使用期間(日数) 11月 13日～ 12月 13日 (31日間)

ご使用量 25 m³

前月適用単位料金 B)140.15 円/m³

金額 4,868 円

ガス料金 (内) ガス料金分消費税 442円
4,868円

大阪ガス株式会社

印紙税申告納付につき東
税務署承認済

◎本証により弊社の
係員が集金するこ
とはございません。

いつもご利用いただきありがとうございます
電気ご使用量のお知らせ

鳴戸 鉄哉 様

お客さま番号	日程	所	番	号
供給地点特定番号	06	0152	3115	0090 3011 0000
4 年 1 月 分	ご使用期間	12月15日～ 1月18日		
ご契約内容	従量電灯 A			

ご使用量 291kWh

計器番号 967

当月指示数 14954.5
前月指示数 14664.0

ご参考：前年同月ご使用量 (期間12/15～ 1/18)
367kWh
対前年同月比 -20.7%

ご請求金額 8,141 円

初回振替日 1月31日 再振替予定日 2月9日
お支払期限日 2月18日

1月分料金の振替日は1月31日となります。
なお、振替日に引落しできなかった場合は、
2月9日に、再度引落しをさせていただきます。

(内訳)	円 額	(内訳)	円 額
最低料金	341.01	口座振替割引額	- 55.00
1段料金	2,132.55	再工事促進賦課金	977.00
2段料金	4,396.41	消費税等相当額(再掲)	740.00
燃料費調整額	+ 349.27		

単価名称	月分	最初の15kWhに対して	15kWhをこえる1kWhにつき
燃料費調整	当月分	+18円07銭	+1円20銭
	翌月分	+30円44銭	+2円03銭
再工事促進賦課金	当月分	50円40銭	3円36銭

電気料金領収済のお知らせ

年 月 分	21年12月分	ご使用期間	11/16～ 12/14
契約種別	従量電灯 A	振替日	12月27日
ご使用量	159kWh	消費税等相当額 (再掲)	370円
領収金額	4,080円		
口座名義			
店舗		口座番号	

検針日 1月19日 次回検針日 2月16日 検針員 XXXXXXXXXX
関西電力株式会社 受託会社 関西電力送配電株式会社
関電サービス株式会社

お問合せ先の電話番号は裏面に掲載しております

◎お引越しの際、ガスの使用開始には立会が必要です。ご予約はお早めに！

注) 1 ページに複数枚の貼り付け可。ただし、重ならないように貼り付けること。

領収書貼付用紙		No. 55
支出内容	12/27 広報費 手代	
総経費	12600 円 政務活動費 計上額 6300 円	按分率 1/2

※按分の場合は、按分の内容と政務活動費として計上する金額を記載すること。
 ※図書等の購入については、領収書で書名が確認できないときは余白に記載すること。
 ※その他、補足事項があるときは余白に記載すること。

領収書

鳴戸 鉄哉 様

[販売]	
おいしいにっぽん第3集・63	¥6,300
630円 10枚	
令和3年冬グリ・63	¥6,300
630円 10枚	
小計	¥12,600
課税計(10%)	¥0
(内消費税等)	¥0
非課税計	¥12,600
合計	¥12,600
お預り金額	¥13,000
おつり	¥400



〒100-8792 日本郵便株式会社
 東京都千代田区大手町2-3-1
 取扱日時：2021年12月27日 14:19
 発行No. 211227J4786 端N82箱01
 連絡先：東大阪荒本郵便局
 TEL:06 6782-8136

注) 1ページに複数枚の貼り付け可。ただし、重ならないように貼り付けること。

領収書貼付用紙		No. 55
支出内容		
総経費	円 政務活動費 計上額	円 按分率
<small>※按分の場合は、按分の内容と政務活動費として計上する金額を記載すること。 ※図書等の購入については、領収書で書名が確認できないときは余白に記載すること。 ※その他、補足事項があるときは余白に記載すること。</small>		

郵便はがき

□	□	□	□	□	□	□
---	---	---	---	---	---	---



メッセージ

.....

.....

.....

.....

あらゆるご相談は「なると」まで、お気軽にどうぞ！

なると鉄哉事務所

〒579-8024 東大阪市南荘町9-3
 TEL. 072-984-0466 FAX. 072-982-8283
 E-mail : naruto.tetsuya@gmail.com
 blog : http://narutot.blog.fc2.com/

なると鉄哉の市政通信

「国連の気候変動に関する政府間パネル (IPCC)」は人類が排出した温室効果ガスが温暖化の原因であることに「疑う余地はない」と断定した報告書を出しています。

東京都においても新たな住宅を建てるときに太陽光発電設備の設置を義務づけるなど、各自治体においても2050年までにCO₂排出ゼロの実現に向けとりくみを進めています。

東大阪市でもCO₂排出ゼロに向けた様々なとりくみを強める必要があると考えます。

みなさんからの環境問題に対する御意見などお聞かせください。

東大阪市議会議員 **なると鉄哉**

注) 1 ページに複数枚の貼り付け可。ただし、重ならないように貼り付けること。

領収書貼付用紙		No. 56
支出内容	12月30日 賃料購入費新聞代(12月分)	
総経費	4400 円	政務活動費 計上額 4400 円
		按分率 _____

※按分の場合は、按分の内容と政務活動費として計上する金額を記載すること。
 ※図書等の購入については、領収書で書名が確認できないときは余白に記載すること。
 ※その他、補足事項があるときは余白に記載すること。



2021年 12月 領収証

07 16 7
顧客No.

東大阪市南荘町 9-2

鳴戸 鉄哉 様

購 読 銘 柄	部数	金額	本体額	領 収 金 額
※朝 日 新 聞	1	4,400	4,074	¥4,400
				8%対象 4,074 税 326
集金人を募集しています。		お問い合わせは06-6		
961-6590 本店へ。				

※は軽減税率対象

(株)あさひやまもと 新石切支店
 東大阪市新町3-15

TEL:072-984-7224 FAX:072-968-8208



注) 1 ページに複数枚の貼り付け可。ただし、重ならないように貼り付けること。

領収書貼付用紙		No. 57
支出内容	1/5 1/10 その他日常生活費 交通費	
総経費	10000 円 政務活動費 計上額	2500 円 按分率 1/4

※按分の場合は、按分の内容と政務活動費として計上する金額を記載すること。
 ※図書等の購入については、領収書で書名が確認できないときは余白に記載すること。
 ※その他、補足事項があるときは余白に記載すること。

領 収 書

ご利用日付 : 2022年-1月-5日
 カード番号 : XXXXXXXXXX
 取引内容 : チャージ
 金 5000円

伝票番号 : 10452

石切駅 9101号機発行
 近畿日本鉄道株式会社

・この領収書は大切に保存してください。
 ・ご利用ありがとうございます。

ICカードご利用履歴

カード番号: XXXXXXXXXX
 (最新 20件)

月日	種別	ご利用場所	種別	ご利用場所	残額
1219	入場	近鉄八戸里	出場	近鉄東花園	5510
1219	乗車	バス等			6280
1220	入場	近鉄新石切	出場	近鉄荒本	4990
1220	入場	近鉄荒本	出場	近鉄新石切	4720
1221	入場	近鉄新石切	出場	近鉄荒本	4450
1221	入場	近鉄荒本	出場	近鉄新石切	4100
1222	入場	近鉄新石切	出場	近鉄荒本	3510
1222	入場	近鉄荒本	出場	近鉄新石切	3640
1222	入場	近鉄枚岡	出場	近鉄永和	3390
1222	入場	近鉄永和	出場	近鉄東花園	3170
1222	乗車	バス等			2920
1225	入場	近鉄枚岡	出場	近鉄今里	2680
1227	入場	近鉄新石切	出場	近鉄荒本	2380
1227	入場	近鉄荒本	出場	近鉄新石切	2120
1227	乗車	バス等			1910
1229	入場	近鉄新石切	出場	近鉄荒本	1940
1228	入場	近鉄荒本	出場	近鉄新石切	1870
0106	入場	近鉄叡臨山	出場	近鉄布施	1110
0106	入場	近鉄布施	出場	近鉄石切	810
0106	入金	近鉄石切	現金		5810

2022.-1.-5 11:54 石切駅 9101号機発行
 再度ありがとうございます。 近畿日本鉄道株式会社

領 収 書

ご利用日付 : 2022年 1月10日
 カード番号 : XXXXXXXXXX
 取引内容 : チャージ
 金 5000円

伝票番号 : 27707

荒本駅 9101号機発行
 近畿日本鉄道株式会社

・この領収書は大切に保存してください。
 ・ご利用ありがとうございます。

ICカードご利用履歴

カード番号: XXXXXXXXXX
 (最新 20件)

月日	種別	ご利用場所	種別	ご利用場所	残額
0105	入場	近鉄石切	出場	近鉄叡臨山	6800
0106	入場	近鉄新石切	出場	大地高井田	6150
0106	入場	JR西高中央	出場	JR西JR長洲	4990
0106	入場	JR西JR長洲	出場	JR西高中央	4690
0106	入場	大地高井田	出場	近鉄荒本	4470
0106	入場	近鉄荒本	出場	近鉄新石切	4200
0107	乗車	バス等			3900
0107	入場	JR西住道	出場	JR西徳慶	3740
0107	入場	JR西徳慶	出場	JR西高中央	3580
0107	入場	大地高井田	出場	近鉄新石切	3190
0108	入場	近鉄新石切	出場	大地高井田	2690
0108	入場	JR西高中央	出場	JR西住徳道	2650
0108	入場	近鉄長洲	出場	近鉄東花園	2290
0108	乗車	バス等			2040
0109	乗車	バス等			1740
0109	入場	JR西住道	出場	JR西高井田	1810
0109	入場	JR西高井田	出場	JR西高中央	1450
0109	入場	大地高井田	出場	近鉄新石切	1000
0110	入場	近鉄新石切	出場	近鉄荒本	790
0110	入金	近鉄荒本	現金		5740

2022.-1.10 10:27 荒本駅 9101号機発行
 再度ありがとうございます。 近畿日本鉄道株式会社

注) 1 ページに複数枚の貼り付け可。ただし、重ならないように貼り付けること。

領収書貼付用紙		No. 58
支出内容	1/20 その他事務費 コピーリース料	
総経費	3823 円 政務活動費 計上額 1911 円	按分率 <u>1/2</u>
※按分の場合は、按分の内容と政務活動費として計上する金額を記載すること。 ※図書等の購入については、領収書で番名が確認できないときは余白に記載すること。 ※その他、補足事項があるときは余白に記載すること。		

No 002803

領 収 証

令和4年 1月 20日

東大阪政心会様

印
紙

金 額			百万		千		円
				¥		3823	

但R3.11月分コピー代及び用紙代(口産抵給分)
上記の金額正に領収致しました

 株式会社 **カンセイ**

本 社 大阪市東成区深江南1丁目12-14
TEL 06-6974-6051 FAX 06-6974-3393

京町堀 TEL 06-6443-2121 FAX 06-6443-3221
東大阪 TEL 072-964-4431 FAX 072-964-8876
O B P TEL 06-6942-4466 FAX 06-6942-4468

係 印

注) 1ページに複数枚の貼り付け可。ただし、重ならないように貼り付けること。

領収書貼付用紙		No. 59
支出内容	Y16 Y24 その他日常活動費 交通費	
総経費	10000 円 政務活動費 計上額	2500 円 按分率 <u>1/4</u>

※按分の場合は、按分の内容と政務活動費として計上する金額を記載すること。
 ※図書等の購入については、領収書で書名が確認できないときは余白に記載すること。
 ※その他、補足事項があるときは余白に記載すること。

領 収 書

ご利用日付 : 2022年・1月18日
 カード番号 : XXXXXXXXXX
 取引内容 : チャージ
 金 5000円
 伝票番号 : 43527

・この領収書は大切に保存してください。
 ・ご利用ありがとうございます。

新石切駅 9101号機発行
 近畿日本鉄道株式会社

ICカードご利用履歴
 カード番号 XXXXXXXXXX
 (最新 20件)

月日	種別	ご利用場所	種別	ご利用場所	残高
0111	乗車	バス等			5250
0111	入場	近鉄新石切	出場	近鉄栗本	4380
0111	入場	近鉄栗本	出場	近鉄新石切	4710
0111	乗車	バス等			4500
0112	入場	近鉄新石切	出場	大塚橋ノ宮	4000
0112	入場	JR西宮ノ宮	出場	JR西宮橋	3870
0112	入場	大塚橋	出場	大塚橋	3640
0112	入場	大塚橋	出場	大塚橋	3410
0112	入場	近鉄橋本	出場	近鉄若江岩	3150
0112	入場	近鉄若江岩	出場	近鉄板屋山	2930
0112	入場	近鉄板屋山	出場	近鉄花園	2700
0112	入場	近鉄花園	出場	近鉄永和	2570
0112	入場	JR西河永和	出場	JR西宮中央	2440
0112	入場	大塚橋井田	出場	近鉄栗本	2280
0112	入場	近鉄栗本	出場	近鉄新石切	1810
0112	乗車	バス等			1580
0112	乗車	バス等			1316
0112	入場	近鉄新石切	出場	近鉄栗本	1040
0112	入場	近鉄栗本	出場	近鉄新石切	770
0112	入金	近鉄新石切	現金		5770

2022-1-18 14:08 新石切駅 9101号機発行
 履歴ありがとうございます。 近畿日本鉄道株式会社

領 収 書

ご利用日付 : 2022年・1月24日
 カード番号 : XXXXXXXXXX
 取引内容 : チャージ
 金 5000円
 伝票番号 : 27555

・この領収書は大切に保存してください。
 ・ご利用ありがとうございます。

荒本駅 9103号機発行
 近畿日本鉄道株式会社

ICカードご利用履歴
 カード番号 XXXXXXXXXX
 (最新 20件)

月日	種別	ご利用場所	種別	ご利用場所	残高
0117	入場	近鉄新石切	出場	近鉄栗本	5500
0117	入場	近鉄栗本	出場	近鉄新石切	5230
0118	入場	近鉄新石切	出場	近鉄栗本	4960
0118	入場	近鉄栗本	出場	近鉄新石切	4690
0118	乗車	バス等			4490
0118	入場	近鉄新石切	出場	近鉄栗本	4210
0118	入場	近鉄栗本	出場	近鉄新石切	3940
0118	乗車	バス等			3730
0118	入場	近鉄花園	出場	近鉄永和	3470
0118	入場	近鉄永和	出場	近鉄花園	3260
0118	乗車	バス等			3010
0120	入場	近鉄新石切	出場	近鉄栗本	2740
0120	入場	近鉄栗本	出場	近鉄新石切	2470
0122	入場	近鉄新石切	出場	近鉄栗本	2200
0122	入場	近鉄栗本	出場	近鉄新石切	1930
0122	入場	近鉄新石切	出場	近鉄栗本	1660
0123	入場	近鉄栗本	出場	近鉄新石切	1390
0123	乗車	バス等			1180
0124	入場	近鉄新石切	出場	近鉄栗本	910
0124	入金	近鉄栗本	現金		5310

2022-1-24 12:06 荒本駅 9103号機発行
 履歴ありがとうございます。 近畿日本鉄道株式会社

注) 1 ページに複数枚の貼り付け可。ただし、重ならないように貼り付けること。

領収書貼付用紙		No.
支出内容	V25 広報費 印行代	60
総経費	12600 円 政務活動費 計上額	按分率 <u>1/2</u>

※按分の場合は、按分の内容と政務活動費として計上する金額を記載すること。
 ※図書等の購入については、領収書で書名が確認できないときは余白に記載すること。
 ※その他、補足事項があるときは余白に記載すること。

領収書

馬戸鉄哉 様

[販売]
 令和3年ポケモン・63
 630円 2枚 ¥1,260
 マイ旅切手第7集・63
 630円 10枚 ¥6,300
 おいしいにっぽん第3集・63
 630円 8枚 ¥5,040

小計 ¥12,600

課税計(10%) ¥0
 (内消費税等 ¥0)
 非課税計 ¥12,600

合計 ¥12,600
 お預り金額 ¥12,600



〒100-8792 日本郵便株式会社
 東京都千代田区大手町2-3-1
 取扱日時：2022年1月25日 15:05
 発行No. 220125J5546 端N82箱01
 連絡先：東大阪荒本郵便局
 TEL:06-6782 8136

注) 1ページに複数枚の貼り付け可。ただし、重ならないように貼り付けること。

領収書貼付用紙		No. 60
支出内容		
総経費	円 政務活動費 計上額	円 按分率
<small>※按分の場合は、按分の内容と政務活動費として計上する金額を記載すること。 ※図書等の購入については、領収書で書名が確認できないときは余白に記載すること。 ※その他、補足事項があるときは余白に記載すること。</small>		

郵便はがき

□	□	□	□	□	□	□
---	---	---	---	---	---	---

なると鉄哉の市政通信

「国連の気候変動に関する政府間パネル (IPCC)」は人類が排出した温室効果ガスが温暖化の原因であることに「疑う余地はない」と断定した報告書を出しています。

東京都においても新たな住宅を建てるときに太陽光発電設備の設置を義務づけるなど、各自治体においても2050年までにCO₂排出ゼロの実現に向けとりくみを進めています。

東大阪市でもCO₂排出ゼロに向けた様々なとりくみを強める必要があると考えます。

みなさんからの環境問題に対する御意見などお聞かせください。



メッセージ

.....

.....

.....

.....

あらゆるご相談は「なると」まで、お気軽にどうぞ!

なると鉄哉事務所

〒579-8024 東大阪市南荘町9-3
 TEL. 072-984-0466 FAX. 072-982-8283
 E-mail: naruto.tetsuya@gmail.com
 blog: http://narutot.blog.fc2.com/

東大阪市議会議員 **なると鉄哉**

注) 1 ページに複数枚の貼り付け可。ただし、重ならないように貼り付けること。

領収書貼付用紙		No.
支出内容	1月30日 資料購入費新聞代(1月分)	61
総経費	4400 円 政務活動費 計上額	4400 円 按分率

※按分の場合は、按分の内容と政務活動費として計上する金額を記載すること。
 ※図書等の購入については、領収書で書名が確認できないときは余白に記載すること。
 ※その他、補足事項があるときは余白に記載すること。



2022年 1月 領収証 07.16.6

東大阪市南荘町 9-2

顧客No. [Redacted]

鳴戸 鉄哉 様

購 読 銘 柄	部 数	金 額	本 体 額	領 収 金 額
※朝日新聞	1	4,400	4,074	¥4,400
				8%対象 4,074 税 326
集金人を募集しています。		お問い合わせは06-6		
961-6590 本店へ。				

※は軽減税率対象
 (株)あさひやまもと 新石切支店
 東大阪市新町3-15

TEL:072-984-7224 FAX:072-968-8208



注) 1ページに複数枚の貼り付け可。ただし、重ならないように貼り付けること。

領収書貼付用紙		No. 62
支出内容	1/25 1/31 事務所費 ガス代(1月分)電気代(1月分)	
総経費	14,251 円	政務活動費 計上額 1,781 円
		按分率 1/8

※按分の場合は、按分の内容と政務活動費として計上する金額を記載すること。
 ※図番等の購入については、領収書で番名が確認できないときは余白に記載すること。
 ※その他、補足事項があるときは余白に記載すること。

大阪ガス 口座振替済領収証

下記の料金を 1 月 25 日に口座振替により領収させていただきました。
 ありがとうございます。

ご使用番号 XXXXXXXXXX

鳴戸 鉄哉 さま

2022年 1月分

ご使用期間(日数) 12月 14日～ 1月 15日 (33日間)

ご使用量 33 m³

前月適用単位料金 B)143.80 円/m³

金額	6,110 円
ガス料金	(内) ガス料金分消費税
6,110 円	555 円

大阪ガス株式会社

印紙税申告納付につき東
 税務署承認済

◎本証により弊社の
 係員が集金するこ
 とはございません。

○お引越しの際、ガスの使用開始には立会が必要です。ご予約はお早めに！

いつもご利用いただきありがとうございます

電気ご使用量のお知らせ

鳴戸 鉄哉 様

お客さま番号	日 程	番 号
供給地点特定番号	06 0152 3115 0090 3011 0000	
4 年 2 月 分	ご使用期間	1月19日～ 2月15日
ご契約内容	従量電灯 A	

ご使用量 254 kWh

計器番号 967

当月指示数 15208.9
 前月指示数 14954.5

ご参考：前年同月ご使用量 (期間 1/19～ 2/15)
 207 kWh
 対前年同月比 +22.7%

ご請求金額 7,232 円

初回振替日 3月1日 再振替予定日 3月10日
 お支払期限日 3月18日

2月分料金の振替日は3月1日となります。
 なお、振替日に引落しができなかった場合は、
 3月10日に、再度引落しをさせていただきます。

(内訳)	円 額	(内訳)	円 額
基本料金	341.01	口座振替割引額	- 55.00
1 段料金	2,132.55	再エネ促進賦課金	853.00
2 段料金	3,445.14	消費税等相当額(再掲)	657.00
燃料費調整額	+ 515.61		

単 価 名 称	月 分	15日前までの11日間につき	15日を超えて11日間につき
燃料費調整	当月分	+30円74銭	+2円03銭
	翌月分	+33円66銭	+2円24銭
再エネ促進賦課金	当月分	50円40銭	3円36銭

電気料金領収済のお知らせ

年 月 分 4年 1月分 ご使用期間 12/15～ 1/15

契 約 種 別 従量電灯 A

ご 使 用 量 291 kWh 振 替 日 1月31日

領 収 金 額 6,141 円 消費税等相当額(再掲) 740 円

口座名義 店舗 口座番号

検計日 2月15日 次回検計日 3月15日 検針員 XXXXXXXXXX

関西電力株式会社 受託会社 関西電力送配電株式会社
 関電サービス株式会社

お問合せ先の電話番号は裏面に掲載しております

注) 1 ページに複数枚の貼り付け可。ただし、重ならないように貼り付けること。

領収書貼付用紙		No. 64
支出内容	2/7 その他日常生活費 交通費	
総経費	5000 円 政務活動費 計上額 1250 円	按分率 1/4

※按分の場合は、按分の内容と政務活動費として計上する金額を記載すること。
 ※図書等の購入については、領収書で書名が確認できないときは余白に記載すること。
 ※その他、補足事項があるときは余白に記載すること。

領 収 書

ご利用日付 : 2022年-2月-7日
 カード番号 :
 取引内容 : チャージ
 金 5000円
 伝票番号 : 43829

・この領収書は大切に保存してください
 ・ご利用ありがとうございます

新石切駅9101号機発行
 近畿日本鉄道株式会社

ICカードご利用履歴
 カード番号:
 (最新 20件)

月日	種別	ご利用場所	種別	ご利用場所	金額
0124	入場	近鉄荒本	出場	近鉄新石切	5840
0125	入場	近鉄新石切	出場	近鉄荒本	6370
0125	入場	近鉄荒本	出場	近鉄新石切	5100
0126	入場	近鉄新石切	出場	近鉄荒本	4830
0126	入場	近鉄荒本	出場	近鉄新石切	4560
0127	入場	近鉄新石切	出場	近鉄荒本	4290
0127	入場	近鉄荒本	出場	近鉄新石切	4020
0128	入場	近鉄新石切	出場	近鉄荒本	3750
0128	入場	近鉄荒本	出場	近鉄新石切	3480
0131	入場	近鉄新石切	出場	近鉄荒本	3210
0131	入場	近鉄荒本	出場	近鉄新石切	2940
0201	入場	近鉄枚岡	出場	近鉄若江岩	2730
0201	入場	近鉄若江岩	出場	近鉄枚岡	2520
0202	入場	近鉄新石切	出場	近鉄荒本	2250
0202	入場	近鉄荒本	出場	近鉄新石切	1980
0203	入場	近鉄新石切	出場	近鉄荒本	1710
0203	入場	近鉄荒本	出場	近鉄新石切	1440
0205	入場	近鉄新石切	出場	近鉄荒本	1170
0205	入場	近鉄荒本	出場	近鉄新石切	900
0207	入金	近鉄新石切	現金		5900

2022-2-7 14:19
 新石切駅9101号機発行
 近畿日本鉄道株式会社

注) 1 ページに複数枚の貼り付け可。ただし、重ならないように貼り付けること。

領収書貼付用紙		No. 65
支出内容	2/10 広報費 切当代	
総経費	12,600 円	政務活動費 計上額 6,300 円
		按分率 1/2

※按分の場合は、按分の内容と政務活動費として計上する金額を記載すること。
 ※図書等の購入については、領収書で書名が確認できないときは余白に記載すること。
 ※その他、補足事項があるときは余白に記載すること。

領収書

品戸鉄哉 様

[販売]	
令和4年 ライフ・花・63	
630円 20枚	¥12,600
<hr style="border-top: 1px dashed black;"/>	
小計	¥12,600
課税計 (10%)	¥0
(内消費税等)	¥0
非課税計	¥12,600
<hr style="border-top: 1px solid black;"/>	
合計	¥12,600
お預り金額	¥12,600



〒100-8792 日本郵便株式会社
 東京都千代田区大手町2-3-1
 取扱日時：2022年 2月10日 15:43
 発行No. 220210J6007 端N82箱01
 連絡先：東大阪荒本郵便局
 TEL:06-6782-8136

注) 1 ページに複数枚の貼り付け可。ただし、重ならないように貼り付けること。

領収書貼付用紙		No.
支出内容		65
総経費	円 政務活動費 計上額	円 按分率
<small>※按分の場合は、按分の内容と政務活動費として計上する金額を記載すること。 ※図書等の購入については、領収書で書名が確認できないときは余白に記載すること。 ※その他、補足事項があるときは余白に記載すること。</small>		

郵便はがき

□	□	□	□	□	□	□
---	---	---	---	---	---	---

なると鉄哉の市政通信

「国連の気候変動に関する政府間パネル (IPCC)」は人類が排出した温室効果ガスが温暖化の原因であることに「疑う余地はない」と断定した報告書を出しています。

東京都においても新たな住宅を建てるときに太陽光発電設備の設置を義務づけるなど、各自治体においても2050年までにCO₂排出ゼロの実現に向けとりくみを進めています。

東大阪市でもCO₂排出ゼロに向けた様々なとりくみを強める必要があると考えます。

みなさんからの環境問題に対する御意見などお聞かせください。

東大阪市議会議員 **なると鉄哉**



メッセージ

あらゆるご相談は「なると」まで、お気軽にどうぞ!

なると鉄哉事務所

〒579-8024 東大阪市南荘町9-3
 TEL. 072-984-0466 FAX. 072-982-8283
 E-mail: naruto.tetsuya@gmail.com
 blog: http://narutot.blog.fc2.com/

注) 1 ページに複数枚の貼り付け可。ただし、重ならないように貼り付けること。

領収書貼付用紙		No. 66
支出内容	2/11 その他事務費 インク用インクフィルム	
総経費	2530 円 政務活動費 計上額 1265 円	按分率 1/2

※按分の場合は、按分の内容と政務活動費として計上する金額を記載すること。
 ※図書等の購入については、領収書で書名が確認できないときは余白に記載すること。
 ※その他、補足事項があるときは余白に記載すること。

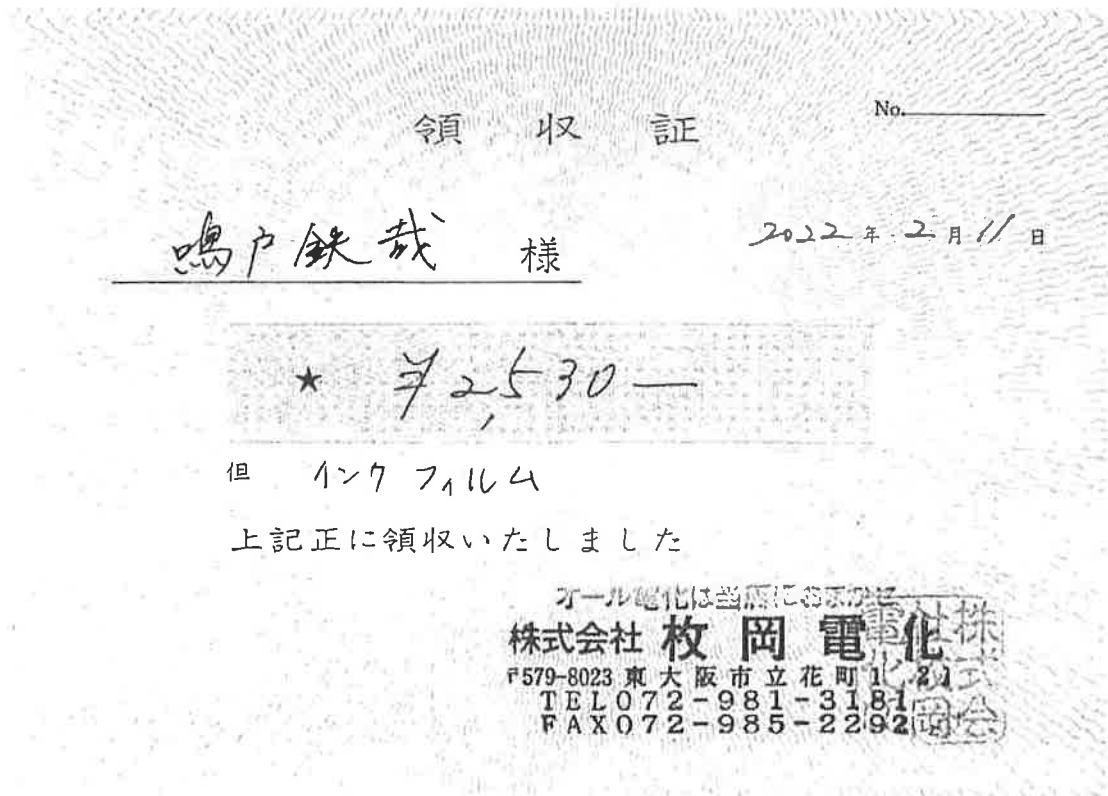

注) 1 ページに複数枚の貼り付け可。ただし、重ならないように貼り付けること。

領収書貼付用紙		No.
支出内容	2/28 資料購入費 新聞紙 (2月分)	67
総経費	4400 円 政務活動費 計上額	4400 円
		按分率

※按分の場合は、按分の内容と政務活動費として計上する金額を記載すること。
 ※図書等の購入については、領収書で番名が確認できないときは余白に記載すること。
 ※その他、補足事項があるときは余白に記載すること。

ASA

2022年 2月 領収証

07 16 7
顧客No.

東大阪市南荘町 9-2

鳴戸 鉄哉 様

購読銘柄	部数	金額	本体額	領収金額
※朝日新聞	1	4,400	4,074	¥4,400
				8%対象 4,074税 326

下記不在の時06-6961-6590 本店へ。
 お支払は自動引落としもごさいます。

※は軽減税率対象
 (株)あさひやまもと 新石切支店
 東大阪市新町3-15

TEL:072-984-7224 FAX:072-968-8208



注) 1ページに複数枚の貼り付け可。ただし、重ならないように貼り付けること。

領収書貼付用紙		No. 68
支出内容	2/24 3/1 事務所費 ガス代(2月分)電気代(2月分)	
総経費	13956 円	政務活動費 計上額 1744 円
※按分の場合は、按分の内容と政務活動費として計上する金額を記載すること。 ※図書等の購入については、領収書で書名が確認できないときは余白に記載すること。 ※その他、補足事項があるときは余白に記載すること。		按分率 1/8

大阪ガス 口座振替済領収証

下記の料金を 2月24日に口座振替により領収させていただきました。
ありがとうございました。

ご使用番号

鳴戸 鉄哉 さま

2022年 2月分

ご使用期間(日数) 1月16日～2月14日(30日間)

ご使用量 31 m³

前月適用単位料金 B)152.62 円/m³

金額 6,724 円

ガス料金 (内) ガス料金分消費税 554円
6,096円

警報器・消火器リース代金 (1件, 税込)
628円

大阪ガス株式会社

◎本証により弊社の係員が集金することはございません。

印紙税申告納付につき東
税務署承認済

◎お引越しの際、ガスの使用開始には立会が必要です。ご予約はお早めに!

いつもご利用いただきありがとうございます

電気ご使用量のお知らせ

鳴戸 鉄哉 様

お客さま番号	[REDACTED]					
供給地点特定番号	06	0152	3115	0090	3011	0000
4年 3月分	ご使用期間		2月16日～3月14日			
ご契約内容	従量電灯A					

ご使用量 192kWh

計器番号 967

当月指示数 15400.4
前月指示数 15208.9

ご参考：前年同月ご使用量 (期間 2/16～3/15)
173kWh
対前年同月比 +10.9%

ご請求金額 5,344 円

初回振替日 3月28日 再振替予定日 4月6日
お支払期限日 4月14日

3月分料金の振替日は3月28日となります。
なお、振替日に引落しができなかった場合は、
4月6日に、再度引落しをさせていただきます。

内訳	円 銭	内訳	円 銭
最低料金	341.01	口座振替割引額	- 55.00
1段料金	2,132.59	再工事促進費	645.00
2段料金	1,851.12	消費税等相当額(再掲)	485.00
燃料費調整額	+ 430.14		

単価名称	月分	最初の150kWhに対して	150kWhをこえる1kWhにつき
燃料費調整	当月分	+33円66銭	+2円24銭
	翌月分	+33円66銭	+2円24銭
再工事促進費	当月分	50円40銭	3円36銭

電気料金領収済のお知らせ

年 月 分	4年 2月分	ご使用期間	1/19～2/15
契約種別	従量電灯A	振替日	3月1日
ご使用量	254kWh	消費税等相当額(再掲)	657円
額取金額	7,232円		
口座名義	店舗 口座番号 [REDACTED]		

検針日 3月15日 次回検針日 4月15日 検針員 [REDACTED]
関西電力株式会社 受託会社 関西電力送配電株式会社
関電サービス株式会社

お問合せ先の電話番号は裏面に掲載しております

注) 1 ページに複数枚の貼り付け可。ただし、重ならないように貼り付けること。

領収書貼付用紙		No.
支出内容	3/18 広報費 印刷代	69
総経費	14938 円 政務活動費 計上額	按分率 1/2
※按分の場合は、按分の内容と政務活動費として計上する金額を記載すること。 ※図書等の購入については、領収書で書名が確認できないときは余白に記載すること。 ※その他、補足事項があるときは余白に記載すること。		

領 収 証

RECEIPT

No 058580

嶋 正 鉄 哉 様

¥ 14,938-

但し

2022年 3月 18日 上記正に領収いたしました

ミック・データサービス

〒574-0015 大阪府大東市野崎4-11-26-4F
 TEL 072-879-9800 FAX 072-879-9801

Mic Data Service

注) 1ページに複数枚の貼り付け可。ただし、重ならないように貼り付けること。

請求書

〒579-8024

東大阪市南荘町9-3

鳴戸 鉄哉

様

ミック・データサービス

〒574-0015 大阪府大東市野崎4-11-26-4F
TEL 072-879-9800 FAX 072-879-9801

振込銀行
三井住友銀行 城東支店 普通 口座
名義 ミック・データサービス 代表者 平松孝文
(略式名義 ミックデータサービス)

得意先コード

発行日付 22年 2月 28日 締日 22年 2月 28日 請求No

ODDS

前回御請求額	御入金額	調整額	繰越金額	今回御買上額(税抜)	消費税等額	今回御請求額
				13,580	1,358	14,938

明細金額欄：金額は税抜金額です。

伝票日付	伝票No	商品名/摘要	数量	単位	単価	金額	備考
22 2 14	103901	C1052出力(市政通信ハキ)1000s	1	式	13,580	13,580	[]
22 2 14	103901	消費税				1,358	[]
		【御買上額合計】				14,938	
		内消費税額等 (課税対象額：)			13,580	1,358	
		【御入金額合計】				0	
		総御買上額 (税抜)				13,580	
		値引・返品 (税抜)				0	
		純御買上額 (税抜)				13,580	

毎々格別の御引立を賜り誠に有難うございます。上記の通り御請求申し上げますので御照合願います。
万一、御支払い済みの方は、何卒ご容赦下さいますようお願い申し上げます。

領収書貼付用紙		No. 69
支出内容		
総経費	円 政務活動費 計上額	円 按分率
<small>※按分の場合は、按分の内容と政務活動費として計上する金額を記載すること。 ※図書等の購入については、領収書で書名が確認できないときは余白に記載すること。 ※その他、補足事項があるときは余白に記載すること。</small>		

郵便はがき

□	□	□	□	□	□	□
---	---	---	---	---	---	---

なると鉄哉の市政通信

「国連の気候変動に関する政府間パネル (IPCC)」は人類が排出した温室効果ガスが温暖化の原因であることに「疑う余地はない」と断定した報告書を出しています。

東京都においても新たな住宅を建てるときに太陽光発電設備の設置を義務づけるなど、各自治体においても2050年までにCO₂排出ゼロの実現に向けとりくみを進めています。

東大阪市でもCO₂排出ゼロに向けた様々なとりくみを強める必要があると考えます。

みなさんからの環境問題に対する御意見などお聞かせください。

東大阪市議会議員 **なると鉄哉**



メッセージ

あらゆるご相談は「なると」まで、お気軽にどうぞ!

なると鉄哉事務所

〒579-8024 東大阪市南荘町9-3
 TEL. 072-984-0466 FAX. 072-982-8283
 E-mail: naruto.tetsuya@gmail.com
 blog: http://narutot.blog.fc2.com/

注) 1 ページに複数枚の貼り付け可。ただし、重ならないように貼り付けること。

領収書貼付用紙		No. 70
支出内容	3/18 その他事務費 PCバック保守	
総経費	18535 円	政務活動費 計上額 9267 円
		按分率 <u>1/2</u>

※按分の場合は、按分の内容と政務活動費として計上する金額を記載すること。
 ※図書等の購入については、領収書で書名が確認できないときは余白に記載すること。
 ※その他、補足事項があるときは余白に記載すること。

No 002841

領 収 証

令和 4 年 3 月 18 日

鳴戸鉄哉 (東大阪政会) 様

印
紙

金 額	百万	千	円
	7	18535	

但 PCバック保守メニュー 更新1年

上記の金額正に領収致しました

 株式会社 **カンサイ**

本 社 大阪市東成区深江南1丁目12-14
 TEL 06-6974-8051 FAX 06-6974-3393

京町堀 TEL 06-6942-4465 FAX 06-6942-4468
 東大阪 TEL 02-302-8351 FAX 02-964-8876
 O B P TEL 06-6942-4465 FAX 06-6942-4468

係 印

注) 1 ページに複数枚の貼り付け可。ただし、重ならないように貼り付けること。

領収書貼付用紙		No. 71
支出内容	3/14 3/23 その他日常活動費 交通費	
総経費	10000 円	政務活動費 計上額 2500 円
		按分率 1/4

※按分の場合は、按分の内容と政務活動費として計上する金額を記載すること。
 ※図書等の購入については、領収書で書名が確認できないときは余白に記載すること。
 ※その他、補足事項があるときは余白に記載すること。

領 収 書

ご利用日付 : 2022年-3月14日
 カード番号 : XXXXXXXXXX
 取引内容 : チャージ
 金 5000円

伝票番号 : 27916

荒本駅9103号機発行
 近畿日本鉄道株式会社

・この領収書は大切に保存してください
 ・ご利用ありがとうございます

ICカードご利用履歴
 カード番号: XXXXXXXXXX
 (最新 20件)

月日	種別	ご利用場所	種別	ご利用場所	増減
0209	入場	近鉄栗本	出場	近鉄新石切	4820
0210	入場	近鉄新石切	出場	近鉄栗本	4550
0210	入場	近鉄栗本	出場	近鉄新石切	4290
0216	入場	近鉄枚岡	出場	近鉄永和	4620
0216	入場	近鉄永和	出場	近鉄枚岡	3760
0219	入場	近鉄栗本	出割	大地高井田	3400
0218	入場	JR西高中央	出場	JR西河永和	3270
0218	入場	近鉄布施	出場	近鉄永和	2110
0218	入場	JR西河永和	出場	JR西高中央	2980
0218	入場	大地高井田	出割	近鉄栗本	2020
0218	入場	近鉄新石切	出場	近鉄栗本	2350
0219	入場	近鉄栗本	出場	近鉄新石切	2600
0301	入場	近鉄新石切	出場	近鉄栗本	1910
0301	入場	近鉄栗本	出場	近鉄新石切	1549
0302	入場	近鉄新石切	出場	近鉄栗本	1270
0302	入場	近鉄栗本	出場	近鉄新石切	1060
0307	入場	近鉄新石切	出場	近鉄葛西	730
0307	入場	近鉄葛西	出場	近鉄新石切	480
0314	入場	近鉄新石切	出場	近鉄栗本	190
0314	入金	近鉄栗本	現金	現金	5190

2022-03-14 09:58 荒本駅9103号機発行
 毎度ありがとうございます。 近畿日本鉄道株式会社

領 収 書

ご利用日付 : 2022年-3月23日
 カード番号 : XXXXXXXXXX
 取引内容 : チャージ
 金 5000円

伝票番号 : 28329

荒本駅9101号機発行
 近畿日本鉄道株式会社

・この領収書は大切に保存してください
 ・ご利用ありがとうございます

ICカードご利用履歴
 カード番号: XXXXXXXXXX
 (最新 20件)

月日	種別	ご利用場所	種別	ご利用場所	増減
0314	入金	近鉄栗本	現金	現金	5190
0314	入場	近鉄栗本	出場	近鉄新石切	4920
0314	乗車	バス等			4670
0314	乗車	バス等			4420
0318	乗車	バス等			4210
0318	入場	近鉄新石切	出場	近鉄栗本	3940
0318	入場	近鉄栗本	出場	近鉄新石切	3670
0318	乗車	バス等			3480
0321	入場	近鉄枚岡	出場	近鉄八尾	3160
0321	入場	近鉄八尾	出場	近鉄伊勢道	2950
0321	入場	JR西伊勢道	出場	JR西高中央	2820
0321	入場	大地高井田	出場	近鉄新石切	2770
0322	乗車	バス等			2180
0322	入場	近鉄新石切	出場	近鉄栗本	1890
0322	入場	近鉄栗本	出場	大地藤ノ宮	1460
0322	入場	JR西藤ノ宮	出場	JR西天王寺	1300
0322	入場	JR西天王寺	出場	JR西鶴橋	1170
0322	入場	近鉄鶴橋	出場	近鉄枚岡	970
0323	入場	近鉄新石切	出場	近鉄栗本	600
0323	入金	近鉄栗本	現金	現金	5800

2022-03-23 09:01 荒本駅9101号機発行
 毎度ありがとうございます。 近畿日本鉄道株式会社

注) 1 ページに複数枚の貼り付け可。ただし、重ならないように貼り付けること。

領収書貼付用紙		No. 72
支出内容	3/24 広報費 切手代	
総経費	12600 円 政務活動費 計上額 6300 円	按分率 1/2

※按分の場合は、按分の内容と政務活動費として計上する金額を記載すること。
 ※図書等の購入については、領収書で書名が確認できないときは余白に記載すること。
 ※その他、補足事項があるときは余白に記載すること。

領収書

馬戸鉄哉 様

[販売]	
令和4年春グリ・63 630円 7枚	¥4,410
江戸・東京シリーズ第2集・63 630円 1枚	¥630
宝石・鉱石・63 630円 12枚	¥7,560
<hr/>	
小計	¥12,600
<hr/>	
課税計(10%)	¥0
(内消費税等)	¥0
非課税計	¥12,600
<hr/>	
合計	¥12,600
お預り金額	¥13,000
おつり	¥400



〒100-8792 日本郵便株式会社
 東京都千代田区大手町2-3-1
 取扱日時：2022年3月24日 9:27
 発行No. 220324J6938 端N82箱01
 連絡先：東大阪荒本郵便局
 TEL: 06-6782-8136

注) 1 ページに複数枚の貼り付け可。ただし、重ならないように貼り付けること。

領収書貼付用紙		No.
支出内容		72
総経費	円 政務活動費 計上額	円 按分率
<small>※按分の場合は、按分の内容と政務活動費として計上する金額を記載すること。 ※図書等の購入については、領収書で書名が確認できないときは余白に記載すること。 ※その他、補足事項があるときは余白に記載すること。</small>		

郵便はがき

□	□	□	□	□	□	□
---	---	---	---	---	---	---



メッセージ

あらゆるご相談は「なると」まで、お気軽にどうぞ！

なると鉄哉事務所

〒579-8024 東大阪市南荘町9-3
 TEL. 072-984-0466 FAX. 072-982-8283
 E-mail : naruto.tetsuya@gmail.com
 blog : <http://narutot.blog.fc2.com/>

なると鉄哉の市政通信

「国連の気候変動に関する政府間パネル (IPCC)」は人類が排出した温室効果ガスが温暖化の原因であることに「疑う余地はない」と断定した報告書を出しています。

東京都においても新たな住宅を建てるときに太陽光発電設備の設置を義務づけるなど、各自治体においても2050年までにCO₂排出ゼロの実現に向けとりくみを進めています。

東大阪市でもCO₂排出ゼロに向けた様々なとりくみを強める必要があると考えます。

みなさんからの環境問題に対する御意見などお聞かせください。

東大阪市議会議員 **なると鉄哉**

注) 1 ページに複数枚の貼り付け可。ただし、重ならないように貼り付けること。

領収書貼付用紙		No. 73
支出内容	2/25 3/28 事務調査 ガス代(3月分) 電気代(3月分)	
総経費	11340 円	政務活動費 計上額 1417 円
		按分率 1/8

※按分の場合は、按分の内容と政務活動費として計上する金額を記載すること。
 ※図書等の購入については、領収書で書名が確認できないときは余白に記載すること。
 ※その他、補足事項があるときは余白に記載すること。

大阪ガス 口座振替済領収証

下記の料金を 3月25日に口座振替により領収させていただきました。
 ありがとうございます。

ご使用番号

鳴戸 鉄哉 さま

2022年 3月分

ご使用期間(日数) 2月15日～ 3月15日(29日間)

ご使用量 27 m³

前月適用単位料金 B)159.93 円/m³

金額	5,996 円	
ガス料金	(内) ガス料金分消費税	
5,682 円		516 円
警報器・消火器リース代金 (1件, 税込) 314 円		

大阪ガス株式会社

◎本証により弊社の係員が集金することはありません。

印紙税申告納付につき東
 税務署承認済

◎お引越しの際、ガスの使用開始には立会が必要です。ご予約はお早めに!

いつもご利用いただきありがとうございます

電気ご使用量のお知らせ

鳴戸 鉄哉 様

お客さま番号	日程	所	番	号
供給地点特定番号	06	0152	3115	0090 3011 0000
4年 4月分	ご使用期間	3月15日～ 4月14日		
ご契約内容	従量電灯A			

ご使用量 148 kWh

計器番号 967
 当月指示数 15548.8
 前月指示数 15400.4

ご参考：前年同月ご使用量 (期間 3/16～ 4/14)
 157 kWh
 対前年同月比 -5.7%

ご請求金額 3,967 円

初回振替日 4月27日 再振替予定日 5月12日
 お支払期限日 5月16日

4月分料金の振替日は4月27日となります。
 なお、振替日に引落しができなかった場合は、5月12日に、再度引落しをさせていただきます。

(内訳)	円 額	(内訳)	円 額
基本料金	341.01	口座振替割引額	- 55.00
1段料金	2,132.55	再エネ促進賦課金	497.00
2段料金	719.88	消費税率相当額(再掲)	360.00
燃料費調整	+ 331.58		

単価名称	月分	最初の15kWhに対して	15kWhをこえる1kWhにつき
燃料費調整	当月分	+33円66銭	+2円24銭
	翌月分	+33円66銭	+2円24銭
再エネ促進賦課金	当月分	50円40銭	3円36銭

電気料金領収済のお知らせ

年 月 分	4年 3月分	ご使用期間	2/15～ 3/14
契約種別	従量電灯A	振替日	3月28日
ご使用量	192 kWh	振替金額	485 円
領収金額	5,344 円	消費税率相当額(再掲)	

口座名義 店舗 口座番号

検計日 4月15日 次回検計日 5月18日 検計員
 関西電力株式会社 受託会社 関西電力送配電株式会社
 関西電力サービス株式会社

お問合せ先の電話番号は裏面に掲載しております。

注) 1 ページに複数枚の貼り付け可。ただし、重ならないように貼り付けること。

領収書貼付用紙		No.
支出内容	3月30日 賃料購入費新聞代 (3月分)	74
総経費	4400 円 政務活動費 計上額	按分率
	4400 円	_____

※按分の場合は、按分の内容と政務活動費として計上する金額を記載すること。
 ※図書等の購入については、領収書で書名が確認できないときは余白に記載すること。
 ※その他、補足事項があるときは余白に記載すること。

ASA 2022年 3月 領収証 07.16.7
 東大阪市南荘町 9-2 顧客No. [REDACTED]

鳴戸 鉄哉 様

購読銘柄	部数	金額	本体額	領収金額
※朝日新聞	1	4,400	4,074	¥4,400
				8%対象 4,074 税 326

下記不在の時06-6961-6590 本店へ。
 お支払は自動引落としもごさいます。

※は軽減税率対象
 (株)あさひやまもと 新石切支店
 東大阪市新町3-15

TEL:072-984-7224 FAX:072-968-8208



注) 1 ページに複数枚の貼り付け可。ただし、重ならないように貼り付けること。