

雇用契約届

被雇用者記入欄

氏名	[REDACTED]	生年月日	[REDACTED]
現住所	[REDACTED]		
電話番号	[REDACTED]	緊急時の 連絡先	[REDACTED]
親族関係	<input checked="" type="checkbox"/> 雇用者の3親等以内の親族ではありません。 (3親等以内の親族にあたらぬ場合は□にチェックを記入ください。)		

雇用条件

雇用期間	令和1年10月1日～令和2年3月31日
就業場所	東大阪市上小阪4-4-8
業務内容	政務活動補助業務 ・ 政務活動に必要な資料作成・図書及び資料の収集補助 ・ 政務活動の為の事務に要する用品調達等の補助
就業時間	午前10時～午後6時内 (休憩1時間) ※但し、業務内容によっては就業時間や日の変更もありうる。
休日	土・日曜日・祝日 ※但し、業務内容によっては休日の勤務もありうる。
給与(賃金)	(月額・日額 <u>時給</u>) 1,000円
給与支払	未締め 翌月8日支払
給与支払方法	現金払い

令和1年10月1日

(雇用者) 会派名と代表者名
東大阪 翔の会

野田 新子

(被雇用者)

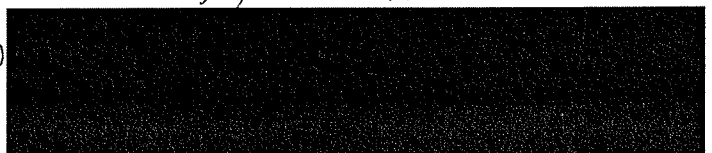

雇用契約書

被雇用者記入欄

氏名		生年月日	
現住所			
電話番号		緊急時の連絡先	

下記条件で契約を締結する。

(雇用条件)

雇用期間	令和1年10月1日～令和2年3月31日		
就業場所	東大阪市上小阪4-4-8		
業務内容	政務活動補助業務 ・政務活動に必要な資料作成・図書及び資料の収集補助 ・政務活動の為に事務に要する用品調達等の補助		
就業時間	午前10時～午後6時内（休憩1時間） ※但し、業務内容によっては就業時間や日の変更もありうる。		
休日	土・日曜日・祝日 ※但し、業務内容によっては休日の勤務もありうる。		
給与(賃金)	(月額・日額 (時給))	1,000円	
給与支払	未締め 翌月8日支払		
給与支払方法	現金払い		

上記雇用期間満了をもって本契約を解除する。

※本契約書は2通作成し、雇用者及び被雇用者双方が各1通を保管する。

令和1年10月1日

(雇用者) 会派名と代表者名
東大阪 翔の会

野田 新子 

(被雇用者)

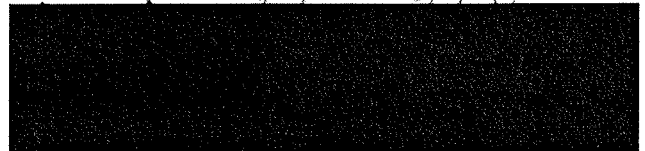

領収書貼付用紙		10/6	No.
支出内容	その他経費 (日常活動費)	電車優待代	
総経費	10,000 円	政務活動費	計上額 2,500 円
			按分率 $\frac{1}{4}$

※按分の場合は、按分の内容と政務活動費として計上する金額を記載すること。
 ※図書等の購入については、領収書で書名が確認できないときは余白に記載すること。
 ※その他、補足事項があるときは余白に記載すること。

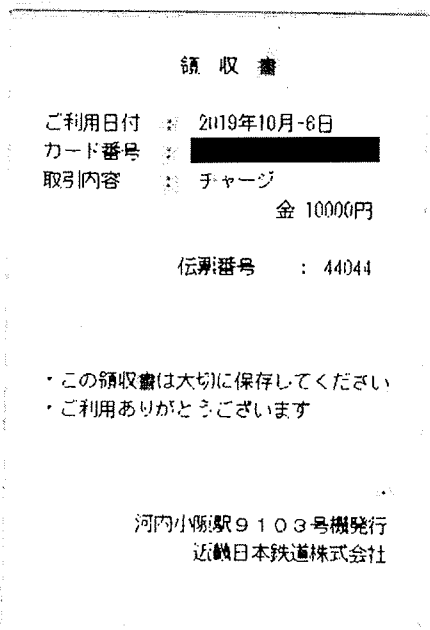

注) 1ページに複数枚の貼り付け可。ただし、重ならないように貼り付けること。

領収書貼付用紙		10/28	No. 2
支出内容	その他経費 (日常活動費)	電屋賃 チャージ	
総経費	5,000 円	政務活動費	計上額 1,250 円
			按分率 1/4

※按分の場合は、按分の内容と政務活動費として計上する金額を記載すること。
 ※図書等の購入については、領収書で書名が確認できないときは余白に記載すること。
 ※その他、補足事項があるときは余白に記載すること。

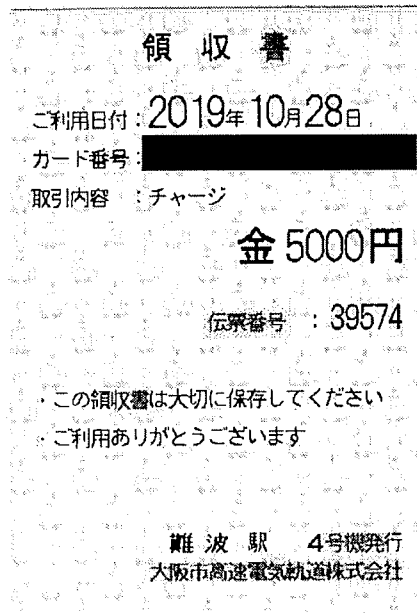

注) 1ページに複数枚の貼り付け可。ただし、重ならないように貼り付けること。

領収書貼付用紙		10/31	No.
支出内容	その他経費 (日常活動費)	3	
総経費	6,600 円	政務活動費	計上額 6,600 円
			按分率

※按分の場合は、按分の内容と政務活動費として計上する金額を記載すること。
 ※図書等の購入については、領収書で書名が確認できないときは余白に記載すること。
 ※その他、補足事項があるときは余白に記載すること。

No 001365

領 収 証

令和元年 10 月 31 日

印
紙

東大阪翔の会様

金 額	百万	千	円
		6600	

但 10月分コピー代 (No956の所発行)

上記の金額正に領収致しました

 株式会社 かいこうサイ

本 社 大阪市東成区深江衛1丁目12-14
 TEL 06-6976-6981 FAX 06-6974-3393

京町堀 TEL 06-6443-4412 FAX 06-6443-3221
 東大阪 TEL 072-962-3451 FAX 072-964-8876
 O B P TEL 06-6942-4466 FAX 06-6942-4488

係 印

領収書貼付用紙		11/7	No. 4
支出内容	人件費 調査研究補助業務給料		
総経費	46,000 円	政務活動費	計上額 46,000 円
			按分率

※按分の場合は、按分の内容と政務活動費として計上する金額を記載すること。
 ※図書等の購入については、領収書で書名が確認できないときは余白に記載すること。
 ※その他、補足事項があるときは余白に記載すること。

領 収 証

No. _____

東大阪 翔の会様 2019年11月7日

★ ¥46,000.-

但 10月分(2019年10月1日～2019年10月31日就業分)

上記正に領収いたしました

内 訳	
税抜金額	
消費税額等(%)	

2019年11月7日 領収印(印)

10月分 労働時間表

スタッフ

月	日	曜日	時 間	時 間	合計時間	
10	1	火				
	2	水		13:00~17:00	4	
	3	木				
	4	金				
	5	土				
	6	日		13:00~17:00	4	
	7	月				
	8	火				
	9	水		13:00~17:00	4	
	10	木				
	11	金				
	12	土		13:00~18:00	5	
	13	日		13:00~18:00	5	
	14	月	11:00~12:00	13:00~18:00	6	
	15	火				
	16	水				
	17	木				
	18	金				
	19	土		13:00~15:00	2	
	20	日		13:00~17:00	4	
	21	月				
	22	火				
	23	水				
	24	木				
	25	金				
	26	土		13:00~17:00	4	
	27	日		13:00~17:00	4	
	28	月				
	29	火				
	30	水		13:00~17:00	4	
	31	木				
2019年10月分合計時間					46	46,000 円

様式第12 (第6条第3項関係)

領収書貼付用紙		11/7	No. 5
支出内容	その他経費 (日常活動費)	電車賃チャージ代	
総経費	10,000 円	政務活動費	計上額 2,500 円
			按分率 1/4

※按分の場合は、按分の内容と政務活動費として計上する金額を記載すること。
 ※図書等の購入については、領収書で書名が確認できないときは余白に記載すること。
 ※その他、補足事項があるときは余白に記載すること。

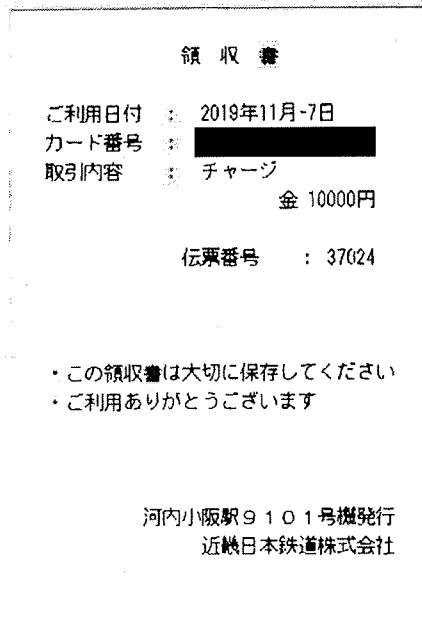

注) 1ページに複数枚の貼り付け可。ただし、重ならないように貼り付けること。

様式第12 (第6条第3項関係)

領収書貼付用紙		11/22	No. 6
支出内容	その他経費 (日常活動費)	電車賃チャージ代	
総経費	10,000 円	政務活動費	計上額 2,500 円
			按分率 1/4

※按分の場合は、按分の内容と政務活動費として計上する金額を記載すること。
 ※図書等の購入については、領収書で書名が確認できないときは余白に記載すること。
 ※その他、補足事項があるときは余白に記載すること。

領 収 書

ご利用日付 : 2019年11月22日
 カード番号 : XXXXXXXXXX
 取引内容 : チャージ
 金 10000円

伝票番号 : 59029

- ・この領収書は大切に保存してください
- ・ご利用ありがとうございます

河内小阪駅9103号機発行
 近畿日本鉄道株式会社

注) 1ページに複数枚の貼り付け可。ただし、重ならないように貼り付けること。

領収書貼付用紙		12/4	No. 7
支出内容	その他経費 (日常活動費)	電車賃 チャージ代	
総経費	10,000 円	政務活動費	計上額 2,500 円
			按分率 1/4

※按分の場合は、按分の内容と政務活動費として計上する金額を記載すること。
 ※図書等の購入については、領収書で書名が確認できないときは余白に記載すること。
 ※その他、補足事項があるときは余白に記載すること。

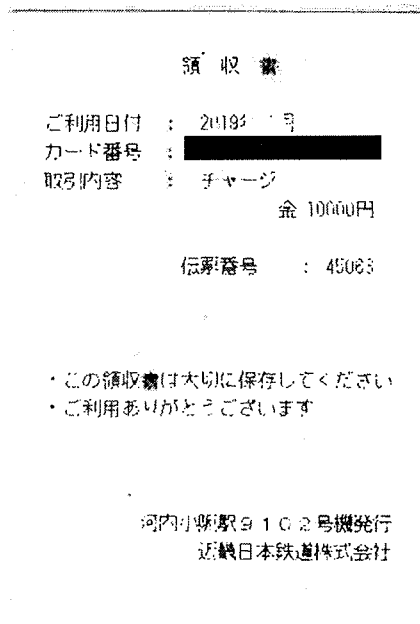

注) 1ページに複数枚の貼り付け可。ただし、重ならないように貼り付けること。

領収書貼付用紙		12/10	No. 8
支出内容	人件費 調査研究補助業務給料		
総経費	44,000 円	政務活動費	計上額 44,000 円
			按分率

※按分の場合は、按分の内容と政務活動費として計上する金額を記載すること。
 ※図書等の購入については、領収書で書名が確認できないときは余白に記載すること。
 ※その他、補足事項があるときは余白に記載すること。

領 収 証

No. _____

2019年12月10日

東下阪 翔の会様

★ ¥ 44,000.-

但 11月分 (2019年11月1日 ~ 2019年11月30日 就業分)

上記正に領収いたしました

内 訳	
税抜金額	XXXXXXXXXX
消費税額等(%)	XXXXXXXXXX

2019年12月10日 受領致しました。 XXXXXXXXXX

注) 1ページに複数枚の貼り付け可。ただし、重ならないように貼り付けること。

11月分 労働時間表

スタッフ

月	日	曜日	時 間	時 間	合計時間	
11	1	金				
	2	土		13:00~16:00	3	
	3	日		13:00~17:30	4.5	
	4	月				
	5	火				
	6	水		13:00~16:00	3	
	7	木				
	8	金				
	9	土		13:00~17:00	4	
	10	日		13:00~17:30	4.5	
	11	月				
	12	火				
	13	水				
	14	木				
	15	金				
	16	土		13:00~17:00	4	
	17	日		13:00~17:00	4	
	18	月				
	19	火				
	20	水	10:00~12:00	13:00~17:00	6	
	21	木				
	22	金				
	23	土		13:00~15:00	2	
	24	日				
	25	月				
	26	火				
	27	水	10:00~12:00	13:00~17:00	6	
	28	木				
	29	金				
	30	土		15:00~18:00	3	
2019年11月分合計時間					44	44,000 円

領収書貼付用紙		12/10	No. 9
支出内容	その他経費 (日常活動費)	事務用品	
総経費	5,225 円	政務活動費	計上額 1,306 円
			按分率 1/4

※按分の場合は、按分の内容と政務活動費として計上する金額を記載すること。
 ※図書等の購入については、領収書で書名が確認できないときは余白に記載すること。
 ※その他、補足事項があるときは余白に記載すること。

ほんご・文具・ビジネス品
イケマン

イケマンファーム株式会社
 大阪市中央区南本町2-2-5
 ☎06-6262-4701

 * 領収証 *

 2019/12/10 (火) 12:08

 :配送料
 (C:0000000000801)
 @700 1 ¥700
 :FAXロール UFP3CL用
 (C:4984824095854)
 @450 9 ¥4,050

 【小計】 10点 ¥4,750
 外税対象(10%) ¥4,750
 外税額 (10%) ¥475

 【合計】 ¥5,225

 +クレジットカード ¥5,225

※は軽減税率適用商品です

M-001 R-2 担当: XXXXXXXXXX
 RNo-20023324 SEQNo-200023305

様式第12 (第6条第3項関係)

領収書貼付用紙		1/3	No.
支出内容	その他経費 (日常活動費)	電車賃チャージ代 10	
総経費	10,000 円	政務活動費	計上額 2,500 円
			按分率 1/4

※按分の場合は、按分の内容と政務活動費として計上する金額を記載すること。
 ※図書等の購入については、領収書で書名が確認できないときは余白に記載すること。
 ※その他、補足事項があるときは余白に記載すること。

領 収 書

ご利用日付 : 2020年-1月-3日
 カード番号 : XXXXXXXXXX
 取引内容 : チャージ
 金 10000円

伝票番号 : 60062

- ・この領収書は大切に保存してください
- ・ご利用ありがとうございます

河内小阪駅9103号機発行
 近畿日本鉄道株式会社

注) 1ページに複数枚の貼り付け可。ただし、重ならないように貼り付けること。

領収書貼付用紙		48	No. 11
支出内容	人件費 調査研究補助業務給料		
総経費	46,500 円	政務活動費	計上額 46,500 円
			按分率

※按分の場合は、按分の内容と政務活動費として計上する金額を記載すること。
 ※図書等の購入については、領収書で書名が確認できないときは余白に記載すること。
 ※その他、補足事項があるときは余白に記載すること。

領 収 証

No. _____

東大阪 翔羽の会様

2020年1月8日

★ ¥ 46,500.-

但 (2月分 (2019年12月1日 ~ 2019年12月31日 就業分))

上記正に領収いたしました

内 訳

税抜金額 _____

消費税額等 (%) _____

2020年1月8日 受領致し下

12月分 労働時間表

スタッフ

月	日	曜日	時 間	時 間	合計時間	
12	1	日		13:00~17:30	4.5	
	2	月				
	3	火				
	4	水		13:00~17:00	4	
	5	木				
	6	金				
	7	土				
	8	日		13:00~17:30	4.5	
	9	月				
	10	火		13:00~15:00	2	
	11	水		13:00~17:00	4	
	12	木				
	13	金				
	14	土		13:00~17:00	4	
	15	日	11:00~12:00	13:00~17:00	5	
	16	月				
	17	火				
	18	水		15:00~17:00	2	
	19	木				
	20	金				
	21	土		13:00~17:00	4	
	22	日		13:00~17:30	4.5	
	23	月				
	24	火				
	25	水		13:00~17:00	4	
	26	木				
	27	金				
	28	土	10:00~12:00	13:00~15:00	4	
	29	日				
	30	月				
	31	火				
2019年12月分合計時間					46.5	46,500 円

領収書貼付用紙		1/30	No. 12
支出内容	その他経費 (日常活動費) 700-代		
総経費	3,300 円	政務活動費	計上額 3,300 円
			按分率

※按分の場合は、按分の内容と政務活動費として計上する金額を記載すること。
 ※図書等の購入については、領収書で書名が確認できないときは余白に記載すること。
 ※その他、補足事項があるときは余白に記載すること。

No 001367

領 収 証

令和2年 / 月20日

東大阪翔の会 様

印
紙

金額	百万	千	円
		3300	

但R元11月分700-代 (口座振替分) 401056
 上記の金額正に領収致しました 再発行

株式会社 カンサイ

本社 大阪市東成区深江南1丁目12-14
 TEL 06-6974-6061 FAX 06-6974-3393

京町堀 TEL 06-6446-1212 FAX 06-6443-3221
 東大阪 TEL 072-962-8451 FAX 072-964-8876
 O B P TEL 06-6942-4466 FAX 06-6942-4468

係 印

領収書貼付用紙 2/2		No. 14
支出内容	その他経費 (日常活動費) 電車賃 ファミリー化	
総経費	10,000 円 政務活動費 計上額 2,500 円	按分率 1/4

※按分の場合は、按分の内容と政務活動費として計上する金額を記載すること。
 ※図書等の購入については、領収書で書名が確認できないときは余白に記載すること。
 ※その他、補足事項があるときは余白に記載すること。

領 収 書

ご利用日付 : 2020年-2月-2日
 カード番号 : XXXXXXXXXX
 取引内容 : チャージ
金 10000円

伝票番号 : 39258

- ・この領収書は大切に保存してください
- ・ご利用ありがとうございます

河内小阪駅9101号機発行
 近畿日本鉄道株式会社

注) 1ページに複数枚の貼り付け可。ただし、重ならないように貼り付けること。

領収書貼付用紙		2/5	No. 15
支出内容	人件費 調査研究補助業務給料		
総経費	51,500 円	政務活動費	計上額 51,500 円
			按分率

※按分の場合は、按分の内容と政務活動費として計上する金額を記載すること。
 ※図書等の購入については、領収書で書名が確認できないときは余白に記載すること。
 ※その他、補足事項があるときは余白に記載すること。

領 収 証

No. _____

2020年 2月5日

東大阪 翔の会様

★ ¥51,500.-

但 1月分(2020年1月1日~2020年1月31日 就業令)

上記正に領収いたしました

内 訳

税抜金額 _____

消費税額等(%) _____

2020年2月5日 後領改し札

1月分 労働時間表

スタッフ

月	日	曜日	時 間	時 間	合計時間	
1	1	水				
	2	木				
	3	金				
	4	土				
	5	日		13:00~17:00	4	
	6	月				
	7	火				
	8	水	10:00~12:00	13:00~17:00	6	
	9	木				
	10	金		13:00~17:00	4	
	11	土				
	12	日		13:00~17:30	4.5	
	13	月		13:00~17:00	4	
	14	火				
	15	水				
	16	木				
	17	金				
	18	土		13:00~17:30	4.5	
	19	日		13:00~17:00	4	
	20	月				
	21	火				
	22	水		13:00~17:00	4	
	23	木				
	24	金		13:00~17:00	4	
	25	土				
	26	日		13:00~17:00	4	
	27	月				
	28	火				
	29	水		13:00~17:30	4.5	
	30	木				
	31	金		13:00~17:00	4	
2020年1月分合計時間					51.5	51,500 円

領収書貼付用紙		3/30	No. 16
支出内容	その他経費 (日常活動費)	300-代	
総経費	3,300 円	政務活動費	計上額 3,300 円
			按分率 _____

※按分の場合は、按分の内容と政務活動費として計上する金額を記載すること。
 ※図書等の購入については、領収書で書名が確認できないときは余白に記載すること。
 ※その他、補足事項があるときは余白に記載すること。

No 001368

領 収 証

令和 3 年 2 月 20 日

東大阪翔の会 様

印
紙

金 額			百万		千		円

但R元月12月分300-代 (日経振込) 1011250
 上記の金額正に領収致しました 再発行

 株式会社 **カンサイ**

本 社 大阪市東成区深江南1丁目12-14
 TEL 06-6976-6051 FAX 06-6974-3393

京町堀 TEL 06-6446-1212 FAX 06-6443-3221
 東大阪 TEL 072-962-8451 FAX 072-964-8876
 O B P TEL 06-6942-4466 FAX 06-6942-4468

係 印

領収書貼付用紙		3/10	No. 17
支出内容	人件費 調査研究補助業務給料		
総経費	49,000 円	政務活動費	計上額 49,000 円
			按分率 _____

※按分の場合は、按分の内容と政務活動費として計上する金額を記載すること。
 ※図書等の購入については、領収書で書名が確認できないときは余白に記載すること。
 ※その他、補足事項があるときは余白に記載すること。

領 収 証

No. _____

東大政 翔の会 様

2020年3月10日

★ ¥ 49,000.-

但 2月分(2020年2月1日 ~ 2020年2月29日就業分)

上記正に領収いたしました

内 訳	
税抜金額	[REDACTED]
消費税額等(%)	[REDACTED]

2020年3月10日 総務課 致礼

2月分 労働時間表

月	日	曜日	時 間	時 間	合計時間	
2	1	土	11:00~12:00	13:00~17:30	5.5	
	2	日				
	3	月				
	4	火				
	5	水		13:00~17:00	4	
	6	木				
	7	金				
	8	土		13:00~17:30	4.5	
	9	日				
	10	月		13:00~17:00	4	
	11	火				
	12	水	10:00~12:00	13:00~17:00	6	
	13	木				
	14	金				
	15	土		13:00~17:00	4	
	16	日				
	17	月				
	18	火				
	19	水	10:00~12:00	13:00~16:00	5	
	20	木				
	21	金				
	22	土		13:00~17:00	4	
	23	日				
	24	月		13:00~17:00	4	
	25	火				
	26	水		13:00~17:00	4	
	27	木				
	28	金				
	29	土		13:00~17:00	4	
2020年2月分合計時間					49	49,000 円

領収書貼付用紙		3/11	No.
支出内容	その他経費 (日常活動費)	電車賃	18
総経費	10,000 円	政務活動費	計上額 2,500 円
			按分率 $\frac{1}{4}$

※按分の場合は、按分の内容と政務活動費として計上する金額を記載すること。
 ※図書等の購入については、領収書で書名が確認できないときは余白に記載すること。
 ※その他、補足事項があるときは余白に記載すること。

領 収 書

ご利用日付 : 2020年-3月11日
 カード番号 : XXXXXXXXXX
 取引内容 : チャージ
 金 10000円

伝票番号 : 39948

- ・この領収書は大切に保存してください
- ・ご利用ありがとうございます

河内小阪駅9101号機発行
 近畿日本鉄道株式会社

領収書貼付用紙		3/17	No.
支出内容	資料購入費	新聞購読料	
総経費	3,600 円	政務活動費	計上額 3,600 円
			按分率

※按分の場合は、按分の内容と政務活動費として計上する金額を記載すること。
 ※図書等の購入については、領収書で書名が確認できないときは余白に記載すること。
 ※その他、補足事項があるときは余白に記載すること。

領 収 証

東大阪翔の会

様

No. _____

★

73600-

内 訳	_____
現金	_____
小切手	/
手 形	/
消費税額等(%)	_____

但 新聞購読料 令和元年10月~2年3月(6ヵ月)
 令和2年 3月 17日 上記正に領収いたしました



〒581-0085 八尾市安中町8-5-40-101

河内新聞社

TEL 072-991-0539
 FAX 072-992-8030

コクヨ ウケ-98

注) 1ページに複数枚の貼り付け可。ただし、重ならないように貼り付けること。

領収書貼付用紙		3/23	No.
支出内容	その他経費 (日常活動費)	コピー代	21
総経費	3,822 円	政務活動費	計上額 3,822 円
			按分率

※按分の場合は、按分の内容と政務活動費として計上する金額を記載すること。
 ※図書等の購入については、領収書で書名が確認できないときは余白に記載すること。
 ※その他、補足事項があるときは余白に記載すること。

NO 001369

領 収 証

令和 2 年 3 月 23 日

印
紙

東大阪翔の会様

金 額	百万	千	円
		3822	

但 1月分コピー代 (口座振替) 10120円発行分

上記の金額正に領収致しました

 株式会社 **カンサイ**

本 社 大阪市東成区深江南1丁目12-14
 TEL 06-6976-6051 FAX 06-6974-3393

京町堀 TEL 06-6446-1212 FAX 06-6443-3221
 東大阪 TEL 072-962-8451 FAX 072-964-8876
 O B P TEL 06-6942-4466 FAX 06-6942-4468

係 印



領収書貼付用紙		3/31	No.
支出内容	その他経費 (日常活動費)		22
総経費	111,518	円	按分率
政務活動費	計上額	27,879	1/4
		円	

※按分の場合は、按分の内容と政務活動費として計上する金額を記載すること。
 ※図書等の購入については、領収書で書名が確認できないときは余白に記載すること。
 ※その他、補足事項があるときは余白に記載すること。

機種端末代

$$5,701/\text{月} \times 6\text{月} = 34,206\text{円} \text{ (除く)}$$

過去のご利用額

現在表示中の番号	XXXXXXXXXX
----------	------------

ご利用額

2020年3月 ご利用分	一括請求サービス合計額	32,075円
2020年2月 ご利用分	一括請求サービス合計額	25,814円
2020年1月 ご利用分	一括請求サービス合計額	22,313円
2019年12月 ご利用分	一括請求サービス合計額	21,302円
2019年11月 ご利用分	一括請求サービス合計額	24,474円
2019年10月 ご利用分	一括請求サービス合計額	24,553円
2019年9月 ご利用分	一括請求サービス合計額	21,673円
2019年8月 ご利用分	一括請求サービス合計額	21,579円
2019年7月 ご利用分	一括請求サービス合計額	21,331円
2019年6月 ご利用分	一括請求サービス合計額	20,778円
2019年5月 ご利用分	一括請求サービス合計額	23,070円
2019年4月 ご利用分	一括請求サービス合計額	21,111円
2019年3月 ご利用分	一括請求サービス合計額	22,095円
2019年2月 ご利用分	一括請求サービス合計額	21,396円
2019年1月 ご利用分	一括請求サービス合計額	25,156円

詳細

- ・利用内訳、お知らせ（dポイントなど）の確認はできません。
- ・一括請求サービスをご利用の場合、グループ内各回線のご利用額の合計を表示します。

〒577-0807
東大阪市菱屋西4丁目5-12

野田 彰子 様

電話料金等 料金支払証明書

電話番号等 XXXXXXXXXX

年月分	支払金額	支払年月日	記 事
2019年10月分	22,593円	2019年10月31日	おまとめ請求によるお支払
2019年11月分	25,488円	2019年12月 2日	おまとめ請求によるお支払
2019年12月分	25,409円	2020年 1月 6日	おまとめ請求によるお支払
2020年 1月分	22,237円	2020年 1月31日	おまとめ請求によるお支払
2020年 2月分	23,248円	2020年 3月 2日	おまとめ請求によるお支払
2020年 3月分	26,749円	2020年 3月31日	おまとめ請求によるお支払
合計	145,724円		

※1 各通信サービス提供会社側でポイント充当等により、請求金額を相殺した場合、「ご請求金額なし」と表示されます。
 ※2 各通信サービス提供会社名の記載がない料金は、NTTファイナンスご利用料金となります。

上記の料金は、収納済みであることを証明します。

2020年 4月29日

NTTファイナンス株式会社



〒108-0075 東京都港区港南1-2-70



〒577-0807
東大阪市菱屋西4丁目5-12

野田 彰子 様



020063201055571421

発行会社 NTTファイナンス株式会社
料金センター
お問合せ先 0800-333-1500
受付時間 9:00~17:00
(土・日・祝日・年末年始を除く)
〒536 大阪市城東区森之宮
-0025 1-6-111 NLC森の宮ビル

8515A01040001-000073

電話料金等 料金支払証明書

電話番号等 XXXXXXXXXX

年月分	支払金額	支払年月日	記 事
2019年11月分	25,488円	2019年12月 2日	おまとめ請求によるお支払
合計	25,488円		

- ※1 各通信サービス提供会社側でポイント充当等により、請求金額を相殺した場合、「ご請求金額なし」と表示されます。
- ※2 各通信サービス提供会社名の記載がない料金は、NTTファイナンスご利用料金となります。

上記の料金は、収納済みであることを証明します。

収入印紙

印紙不要

2020年 6月18日
NTTファイナンス株式会社
〒108-0075 東京都港区港南1-2-70

口座振替のご案内 (おまとめ請求分)

577-0807
東大阪市菱屋西4丁目5-12

野田 彰子 様



019102103048523829

05569



NTTファイナンス株式会社
〒108-0075 東京都港区港南1-2-70

発行年月日 2019年10月17日発行
発行会社 NTTファイナンス株式会社
料金センター
お問合せ先 0800-9991000 (無料)
【返付先】
〒536 大阪市城東区森之宮1-6
-0025 -111 NLC森の宮ビル
社用コード H30041311024 05569 02519 00 Z
02 001000 0 1 19100301Z

日頃、NTTファイナンスをご利用いただきまして誠にありがとうございます。
下記に記載の料金をご指定の口座から振替させていただきます。

(1 / 4 ページ)

お客様電話番号等 (BILLING NUMBER) お客様番号 (CUSTOMER NUMBER)	請求年月 (MONTH OF ISSUE)	振替金額 (TRANSFER AMOUNT OF MONEY)	振替日 (TRANSFER DAY)
[REDACTED]	2019年10月ご請求分	22,593円	2019年10月31日(木)

お 知 ら せ

【NTTファイナンスからのお知らせ】

*** NTTグループ各社ご請求金額 ***

NTTドコモ分ご請求額 21,673円
NTT西日本分ご請求額 810円
NTTファイナンス分ご請求額 110円
(合計) 22,593円 詳細については、「ご請求内訳」をご覧ください。

*** NTTファイナンスからのお知らせ ***

*** 受付時間のお知らせ ***

おまとめ請求のご利用料金に関するお問合せ先(0800-999-1000)につきましては、
受付時間を平日の午前9時~午後5時とさせていただきます。

お電話でお問い合わせいただく際のお問い合わせ先電話番号のおかけ間違いが多くなっております。
番号をよくお確かめのうえ、おかけいただきますようお願いいたします。

【NTTドコモからのお知らせ】

*** 電話番号毎のご利用金額(税込) ***

お知らせは次ページに続きます。

※振替日に振替が出来なかった場合は延滞利息を加算させていただきます。 ※口座振替をご利用のお客様で、振替日に振替ができなかった場合は、原則、振替
日から起算して15日後に再度振替させていただきます。

NTTファイナンス株式会社 電話料金等料金領収証 (おまとめ請求分)
RECEIPT OF TELECOMMUNICATION CHARGES

(2019年10月17日発行)

お客様電話番号等
(BILLING NUMBER)
お客様番号
(CUSTOMER NUMBER)

ご請求先氏名
(CUSTOMER NAME)
野田 彰子 様

右記、ご利用料金を口座振替により領収いたしました。
The following amount was transferred from your account.

2019年 9月ご請求分	
2019年 9月 30日振替	
領収金額 (AMOUNT RECEIVED)	22,497円
金融機関名 BANK/POST OFFICE	*****
口座番号 ACCOUNT	***

印紙税申告納
付につき芝
税務署承認済

NTTファイナンス株式会社
〒108-0075
東京都港区港南1-2-70

口座振替のご案内 (おまとめ請求分)

577-0807
東大阪市菱屋西4丁目5-12



NTTファイナンス株式会社
〒108-0075 東京都港区港南1-2-70

野田 彰子 様

発行年月日 2019年12月17日発行
発行会社 NTTファイナンス株式会社
料金センター
お問合せ先 0800-9991000 (無料)
【受付先】
〒536 大阪市城東区森之宮1-6
-0025 -111 NLC森の宮ビル
社用コード H30041311024 02508 01162 00 Z
62 001009 0 1 19120301Z

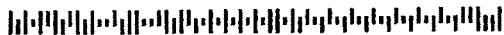

019122103048191717

02508

日頃、NTTファイナンスをご利用いただきまして誠にありがとうございます。
下記に記載の料金をご指定の口座から振替させていただきます。

{ 1 / 4 ページ }

お客様電話番号等 (BILLING NUMBER) お客様番号 (CUSTOMER NUMBER)	請求年月 (MONTH OF ISSUE)	振替金額 (TRANSFER AMOUNT OF MONEY)	振替日 (TRANSFER DAY)
[REDACTED]	2019年12月ご請求分	25,409円	2020年1月6日(月)

お知らせ

【NTTファイナンスからのお知らせ】

*** NTTグループ各社ご請求金額 ***

NTTドコモ分ご請求額 24,474円
NTT西日本分ご請求額 825円
NTTファイナンス分ご請求額 110円
(合計) 25,409円 詳細については、「ご請求内訳」をご覧ください。

*** NTTファイナンスからのお知らせ ***

*** 受付時間のお知らせ ***

おまとめ請求のご利用料金に関するお問合せ先 (0800-999-1000) につきましては、
受付時間を平日の午前9時~午後5時とさせていただきます。

お電話でお問い合わせいただく際のお問い合わせ先電話番号のおかけ間違いが多くなっております。
番号をよくお確かめのうえ、おかけいただきますようお願いいたします。

【NTTドコモからのお知らせ】

*** 電話番号毎のご利用金額 (税込) ***

お知らせは次ページに続きます。

※振替日に振替が出来なかった場合は延滞利息を加算させていただきます。 ※口座振替をご利用のお客で、振替日に振替ができなかった場合は、原則、振替日から起算して15日後に再度振替させていただきます。

NTTファイナンス株式会社 電話料金等料金領収証 (おまとめ請求分)
RECEIPT OF TELECOMMUNICATION CHARGES

(2019年12月17日発行)

お客様電話番号等
(BILLING NUMBER)
お客様番号
(CUSTOMER NUMBER)

ご請求先氏名
(CUSTOMER NAME)
野田 彰子 様

右記、ご利用料金を口座振替により領収いたしました。
The following amount was transferred from your account.

2019年11月ご請求分	
2019年12月2日振替	
領収金額 (AMOUNT RECEIVED)	25,488円
金融機関名 BANK/POST OFFICE	*****
口座番号 ACCOUNT	***

印紙税申告納
付につき
税務署承認済

NTTファイナンス株式会社
〒108-0075
東京都港区港南1-2-70

お客様電話番号等 BILLING NUMBER		請求年月 MONTH OF ISSUE	2019年12月ご請求分
----------------------------	--	------------------------	--------------

ご請求内訳 (お客様番号 [REDACTED])

* 1 0 0 4 2 8 4 2 0 0 1 0 0 0 8 *
* 1 0 0 4 2 8 4 2 0 0 1 0 0 0 8 *

内訳項目 CHARGE BREAKDOWN BY CATEGORY (YEN)	金額(円)	内訳金額(円) AMOUNT (YEN)	請求内訳等詳細 DETAILS OF CHARGE BREAKDOWN	税区分 TAX
◇合計	24,584	24,584	合計 (2回繰請求分)	
<電話番号毎の請求内訳>				
◇基本使用料等(計)	2,700	2,700	ご利用期間(11/1~11/30) カケホダイプラン(スマホ/タブ) iPhone	合算
◇通話料・通信料(計)	204	204	Xi・SMS通信料 11月ご利用分	合算
◇パケット定額料等(計)	8,600	8,000	XiウルトラデータLパック定額料	合算
		-1,600	ドコモ光セット割 光契約ID: [REDACTED]	合算
		-800	ずっとドコモ割プラス(料金割引)	合算
		5,000	スピードモード/1GB追加オプション利用料 超過分は5回分です。	合算
		-2,000	交換済みポイント適用(スピード/1GB利用料)	合算
		0	(参考) 当月ご利用データ量 35.1G(通信速度制限含む)	合算
◇その他ご利用料金等(計)	-223	300	spモード利用料	合算
		200	あんしんセキュリティ利用料	合算
		750	ケータイ補償 iPhone&iPad750	合算
		400	あんしん遠隔サポート利用料	合算
		-380	あんしんバックモバイル割引	合算
		50	ケータイお探しサービス利用料	合算
		-50	ケータイお探しサービス割引料	合算
		300	ドコモWi-Fi利用料(spモード)	合算
		-300	キャンペーン割引料(ドコモWi-Fi)	合算
		550	ドコモ払い/d払い(ご利用代金/継続料金) 12月請求分	非対象等
		330	spモード決済(料金回収代行/継続料金分) 12月請求分	内税
		-2,376	月々サポート適用額 本回線は18回目の適用(全24回)	内税
		3	ユニバーサルサービス料/基本 1番号あたり3円のご請求となります	合算
◇端末等代金分割支払金	5,701	5,701	端末等代金分割支払金 18回目のご請求です。(全24回)	非対象等
			ご請求は2020年6月請求迄で、分割支払金残額は 34,206円です。	
◇消費税等相当額(計)	1,277	1,277	消費税等相当額(合計) 合算表示の料金合計×10%	
◇小計	18,259	18,259	(小計)	
◇NTTファイナンスご利用分	110	100	口座振替のご案内等発行手数料 12月請求分	合算
		10	消費税等相当額(合計) 合算表示の料金合計×10%	
◇合計	18,369	18,369	合計	
<NTTドコモからのお知らせ>				
			○継続利用期間は、11月末で 22年1か月となりました。	
			○カケホダイ/ライトプランご契約期間は11月末で 2か月となりました。	
			○ポイントのお知らせ	
			11月ご利用分に対する獲得ポイントは、 1,000です。	
			(ポイント進呈の対象になるご利用金額は、 10,617円です。)	
			※その他の獲得ポイントはWEBをご確認ください。	
			○ステージのお知らせ	
			11月末のステージは、 プラチナステージです。	

口座振替のご案内 (おまとめ請求分)

577-0807
東大阪市菱屋西4丁目5-12

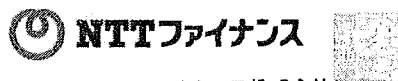

NTTファイナンス株式会社
〒108-0075 東京都港区港南1-2-70

野田 彰子 様

発行年月日 2020年 1月18日発行
発行会社 NTTファイナンス株式会社
料金センター
お問合せ先 0800-9991000 (無料)
【受付先】
〒536 大阪府城東区森之宮1-6
-0025 -111 NLC森の宮ビル
社用コード H30041311024 07536 03444 00 Z
02 000000 01 20010301Z



020012103044108304

07536

日頃、NTTファイナンスをご利用いただきまして誠にありがとうございます。
下記に記載の料金をご指定の口座から振替させていただきます。

(1 / 4 ページ)

お客様電話番号等 (BILLING NUMBER) お客様番号 (CUSTOMER NUMBER)	請求年月 (MONTH OF ISSUE)	振替金額 (TRANSFER AMOUNT OF MONEY)	振替日 (TRANSFER DAY)
[REDACTED]	2020年 1月ご請求分	22,237円	2020年 1月31日(金)

お知らせ

【NTTファイナンスからのお知らせ】

*** NTTグループ各社ご請求金額 ***

NTTドコモ分ご請求額 21,302円
NTT西日本分ご請求額 825円
NTTファイナンス分ご請求額 110円
(合計) 22,237円 詳細については、「ご請求内訳」をご覧ください。

*** NTTファイナンスからのお知らせ ***

*** 受付時間のお知らせ ***

おまとめ請求のご利用料金に関するお問合せ先(0800-999-1000)につきましては、
受付時間を平日の午前9時~午後5時とさせていただきます。

お電話でお問い合わせいただく際のお問い合わせ先電話番号のおかけ間違いが多くなっております。
番号をよくお確かめのうえ、おかけいただきますようお願いいたします。

【NTTドコモからのお知らせ】

*** 電話番号毎のご利用金額(税込) ***

お知らせは次ページに続きます。

※振替日に振替が出来なかった場合は延滞利息を加算させていただきます。 ※口座振替をご利用のお客で、振替日に振替ができなかった場合は、原則、振替日から起算して15日後に再度振替させていただきます。

NTTファイナンス株式会社 電話料金等料金領収証 (おまとめ請求分)
RECEIPT OF TELECOMMUNICATION CHARGES

(2020年 1月18日発行)

お客様電話番号等
(BILLING NUMBER)
お客様番号
(CUSTOMER NUMBER)
[REDACTED]

ご請求先氏名
(CUSTOMER NAME)
野田 彰子 様

右記、ご利用料金を口座振替により領収いたしました。
The following amount was transferred from your account.

2019年 12月ご請求分
2020年 1月 6日振替
領収金額 (AMOUNT RECEIVED) 25,409円
金融機関名 BANK/POSTOFFICE * * * * *
口座番号 ACCOUNT * * *

印紙税申告納
付につき芝
税務署承認済

NTTファイナンス株式会社
〒108-0075
東京都港区港南1-2-70

お客様電話番号等 BILLING NUMBER		請求年月 MONTH OF ISSUE	2020年 1月ご請求分
----------------------------	--	------------------------	--------------

ご請求内訳 (お客様番号 [REDACTED])

内訳項目 金額(円) CHARGE BREAKDOWN BY CATEGORY (YEN)	内訳金額(円) AMOUNT (YEN)	請求内訳等詳細 DETAILS OF CHARGE BREAKDOWN	税区分 TAX
	10	消費税等相当額(合計)	合算表示の料金合計×10%
◇合計	21,412	合計	(2回繰請求分)
<電話番号毎の請求内訳>			
◀ [REDACTED]			
◇基本使用料等(計)	2,700	ご利用期間(12/1~12/31)	
◇通話料・通信料(計)	320	カケホーダイプラン(スマホ/タブ) iPhone	合算
	50	Xi-SMS通信料	12月ご利用分 合算
		他社接続サービス通信料[Xi]	12月ご利用分 合算
			ナビダイヤル等
◇パケット定額料等(計)	5,600	XiウルトラデータLパック定額料	合算
	-1,600	ドコモ光セット割	光契約ID: [REDACTED] 合算
	-800	ずっとドコモ割プラス(料金割引)	合算
	0	(参考) 当月ご利用データ量	30.1G(通信速度制限含む) 合算
◇その他ご利用料金等(計)	-1,103	spモード利用料	合算
	200	あんしんセキュリティ利用料	合算
	750	ケータイ補償 iPhone&iPad750	合算
	400	あんしん遠隔サポート利用料	合算
	-380	あんしんバックモバイル割引	合算
	50	ケータイお探しサービス利用料	合算
	-50	ケータイお探しサービス割引料	合算
	300	ドコモWi-Fi利用料(spモード)	合算
	-300	キャンペーン割引料(ドコモWi-Fi)	合算
	-2,376	月々サポート適用額	本回繰は19回目の適用(全24回) 合算
	3	ユニバーサルサービス料/基本	1番号あたり3円のご請求となります
◇端末等代金分割支払金	5,701	端末等代金分割支払金	19回目のご請求です。(全24回) 非対象等
		ご請求は2020年6月請求迄で、分割支払金残額は	28,505円です。
◇決済サービス代金等(計)	880	ドコモ払い/d払い(ご利用代金/継続課金)	1月請求分 非対象等
	330	spモード決済(料金回収代行/継続課金分)	1月請求分 内税
◇消費税等相当額(計)	989	消費税等相当額(合計)	合算表示の料金合計×10%
◇小計	15,087	(小計)	
◇NTTファイナンスご利用分	110	口座振替のご案内等発行手数料	1月請求分 合算
	10	消費税等相当額(合計)	合算表示の料金合計×10%
◇合計	15,197	合計	
<NTTドコモからのお知らせ>			
		○継続利用期間は、12月末で	22年2か月となりました。
		○カケホーダイ/ライトプランご契約期間は12月末で	3か月となりました。
		○ポイントのお知らせ	
		12月ご利用分に対する獲得ポイントは、	700です。
		(ポイント進呈の対象になるご利用金額は、	7,683円です。)
		※その他の獲得ポイントはWEBをご確認ください。	

口座振替のご案内 (おまとめ請求分)

577-0807
東大阪市菱屋西4丁目5-12



NTTファイナンス株式会社
〒108-0075 東京都港区港南1-2-70

野田 彰子 様

発行年月日 2020年 2月17日発行
発行会社 NTTファイナンス株式会社
料金センター
お問合せ先 0800-9991000 (無料)
【返付先】
〒536 大阪市城東区森之宮1-6
-0025 -111 NLC森の宮ビル
社用コード H30041311024 09749 04438 00 Z
62 000000 01 20020301Z

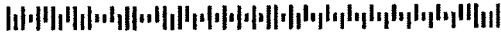

020022103048011799

09749

日頃、NTTファイナンスをご利用いただきまして誠にありがとうございます。
下記に記載の料金をご指定の口座から振替させていただきます。

(1 / 5 ページ)

お客様電話番号等 (BILLING NUMBER) お客様番号 (CUSTOMER NUMBER)	請求年月 (MONTH OF ISSUE)	振替金額 (TRANSFER AMOUNT OF MONEY)	振替日 (TRANSFER DAY)
[REDACTED]	2020年 2月ご請求分	23,248円	2020年 3月 2日 (月)

お 知 ら せ

【NTTファイナンスからのお知らせ】

*** NTTグループ各社ご請求金額 ***

NTTドコモ分ご請求額 22,313円
NTT西日本分ご請求額 825円
NTTファイナンス分ご請求額 110円
(合計) 23,248円 詳細については、「ご請求内訳」をご覧ください。

*** NTTファイナンスからのお知らせ ***

*** 受付時間のお知らせ ***

おまとめ請求のご利用料金に関するお問合せ先 (0800-999-1000) につきましては、
受付時間を平日の午前9時～午後5時とさせていただきます。

お電話でお問い合わせいただく際のお問い合わせ先電話番号のおかけ間違いが多くなっております。
番号をよくお確かめのうえ、おかけいただきますようお願いいたします。

【NTTドコモからのお知らせ】

*** 電話番号毎のご利用金額 (税込) ***

お知らせは次ページに続きます。

※振替日に振替が出来なかった場合は延滞利息を加算させていただく場合があります。 ※口座振替をご利用のお客様で、振替日に振替ができなかった場合は、原則、振替
日から起算して15日後に再度振替させていただきます。

NTTファイナンス株式会社 電話料金等料金領収証 (おまとめ請求分)
RECEIPT OF TELECOMMUNICATION CHARGES

(2020年 2月17日発行)

お客様電話番号等
(BILLING NUMBER)
お客様番号
(CUSTOMER NUMBER)

ご請求先氏名
(CUSTOMER NAME)
野田 彰子 様

右記、ご利用料金を口座振替により領収いたしました。
The following amount was transferred from your account.

2020年 1月ご請求分	
2020年 1月 31日振替	
領収金額 (AMOUNT RECEIVED)	22,237円
金融機関名 BANK/POST OFFICE	*****
口座番号 ACCOUNT	***

印紙税申告納
付につき芝
税務署承認済

NTTファイナンス株式会社
〒108-0075
東京都港区港南1-2-70

口座振替のご案内 (おまとめ請求分)

577-0807
東大阪市菱屋西4丁目5-12



NTTファイナンス株式会社
〒108-0075 東京都港区港南1-2-70

野田 彰子 様

発行年月日 2020年 3月17日発行
発行会社 NTTファイナンス株式会社
料金センター
お問合せ先 0800-9991000 (無料)
【速付先】
〒536 大阪市城東区森之宮1-6
-0025 -111 NLC森の宮ビル
社用コード H30041311024 10294 04818 00 Z
82 000000 0 1 20030301Z

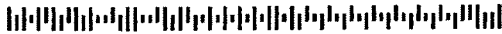

020032103044120864

10294

日頃、NTTファイナンスをご利用いただきまして誠にありがとうございます。
下記に記載の料金をご指定の口座から振替させていただきます。

(1 / 5 ページ)

お客様電話番号等 (BILLING NUMBER) お客様番号 (CUSTOMER NUMBER)	請求年月 (MONTH OF ISSUE)	振替金額 (TRANSFER AMOUNT OF MONEY)	振替日 (TRANSFER DAY)
[REDACTED]	2020年 3月ご請求分	26,749円	2020年 3月31日(火)

お 知 ら せ

【NTTファイナンスからのお知らせ】

*** NTTグループ各社ご請求金額 ***

NTTドコモ分ご請求額	25,814円
NTT西日本分ご請求額	825円
NTTファイナンス分ご請求額	110円
(合計)	26,749円

詳細については、「ご請求内訳」をご覧ください。

*** NTTファイナンスからのお知らせ ***

*** 受付時間のお知らせ ***

おまとめ請求のご利用料金に関するお問合せ先(0800-999-1000)につきましては、
受付時間を平日の午前9時~午後5時とさせていただきます。

お電話でお問い合わせいただく際のお問い合わせ先電話番号のおかけ間違いが多くなっております。
番号をよくお確かめのうえ、おかけいただきますようお願いいたします。

【NTTドコモからのお知らせ】

*** 電話番号毎のご利用金額 (税込) ***

お知らせは次ページに続きます。

※振替日に振替が出来なかった場合は延滞利息を加算させていただく場合があります。 ※口座振替をご利用のお客様で、振替日に振替ができなかった場合は、原則、振替日から起算して15日後に再度振替させていただきます。

NTTファイナンス株式会社 電話料金等料金領収証 (おまとめ請求分)
RECEIPT OF TELECOMMUNICATION CHARGES

(2020年 3月17日発行)

お客様電話番号等
(BILLING NUMBER)
お客様番号
(CUSTOMER NUMBER)

ご請求先氏名
(CUSTOMER NAME)
野田 彰子 様

右記、ご利用料金を口座振替により領収いたしました。
The following amount was transferred from your account.

2020年 2月ご請求分
2020年 3月 2日振替

領収金額 (AMOUNT RECEIVED) 23,248円

金融機関名
BANK/POSTOFFICE * * * * *
口座番号
ACCOUNT * * *

印紙税申告納付につき芝
税務署承認済

NTTファイナンス株式会社
〒108-0075
東京都港区港南1-2-70

お客様電話番号等 BILLING NUMBER		請求年月 MONTH OF ISSUE	2020年 3月ご請求分
----------------------------	--	------------------------	--------------

お 知 ら せ

19,599円
6,215円

*** カケホ/ライトプラン ***
電話番号毎のご請求内訳をご確認ください。(2020年2月末現在)

*** ドコモからのお知らせ ***
ユニバーサルサービス制度の番号単価の改定に伴い、2020年1月ご利用分からユニバーサルサービス料を1電話番号当たり月額3円(税抜)から2円(税抜)に改定いたしました。詳しくはドコモのホームページにてご確認ください。引き続きお客様のご理解とご協力を賜りますようお願い申し上げます。

F5152789094

*** ドコモ光/戸建のお知らせ ***
3月末でドコモ光/戸建のご契約期間が満了となります。継続契約を希望されない場合、翌々月末までにお申出をお願いいたします。

ご請求内訳 (お客様番号)

内訳項目 CHARGE BREAKDOWN BY CATEGORY (YEN)	金額(円) AMOUNT (YEN)	請求内訳等詳細 DETAILS OF CHARGE BREAKDOWN	税区分 TAX
【事業会社毎の請求額合計】			
◇NTTドコモ分ご請求額	25,814		
◇NTT西日本分ご請求額	825		
◇NTTファイナンス分ご請求額	110		
◇合計	26,749		
【NTTドコモ集計毎請求額】			
◇基本使用料等(計)	7,900	基本使用料	合 算
◇通話料・通信料(計)	423	X1・SMS通話料	合 算
◇パケット定額料等(計)	9,600	X1パケット定額料(データパック)	合 算
	-1,600	パケット定額料(ドコモ光セット割)	合 算
	-800	X1パケット定額料(ずっとドコモ割プラス)	合 算
	4,000	スピードモード/1GB追加オプション利用料	合 算
	0	パケット定額通話料	合 算
◇その他ご利用料金等(計)	-654	付加機能使用料等	合 算
	0	ドコモWi-Fi利用料	合 算
	-2,376	月々サポート適用額	内 税
	2	ユニバーサルサービス料	合 算
◇端末等代金分割支払金	5,701	端末等代金分割支払金	非対象等
◇決済サービス代金等(計)	880	ドコモ払い/d払い(ご利用代金/継続課金)	非対象等
	330	spモード決済(料金回収代行/継続課金分)	内 税

*** 各通信サービス提供会社のサービスに関するお問い合わせ先 ***
NTT東日本、NTT西日本のお客様 局番なしの「116」へ(一般電話からは無料)
NTTコミュニケーションズのお客様 0120-506506
NTTドコモのお客様 ドコモ携帯からは151(無料) 0120-800-000
※各社分請求額のうち、料金回収代行分は、各社からNTTファイナンスへ請求事務を委託しています。

*** ユニバーサルサービス料について ***
ユニバーサルサービス料は、ユニバーサルサービス(NTT東西の加入電話等)の提供を確保するために必要な費用の一部を通信事業者全体で電話番号数に応じて負担するユニバーサルサービス制度の趣旨に基づき、ご負担をお願いしている料金です。

お客様電話番号等 BILLING NUMBER	[REDACTED]	請求年月 MONTH OF ISSUE	2020年 3月ご請求分
----------------------------	------------	------------------------	--------------

ご請求内訳 (お客様番号 [REDACTED])

内訳項目 CHARGE BREAKDOWN BY CATEGORY (YEN)	金額(円) AMOUNT (YEN)	請求内訳等詳細 DETAILS OF CHARGE BREAKDOWN	税区分 TAX
◇消費税等相当額 (計)	1,964	消費税等相当額 (合計)	合算表示の料金合計×10%
◇小計	25,814	(小計)	
◇NTTファイナンスご利用分	110	口座振替のご案内等発行手数料	合算
	100	消費税等相当額 (合計)	合算表示の料金合計×10%
◇合計	25,924	合計	(2回線請求分)
<電話番号毎の請求内訳>			
[REDACTED]			
◇基本使用料等 (計)	2,700	ご利用期間 (2/1~2/29)	合算
>通話料・通信料 (計)	423	かけホーダイプラン (スマホ/タブ) iPhone	合算
◇パケット定額料等 (計)	9,600	Xi・SMS通信料	2月ご利用分 合算
	8,000	XiウルトラデータLパック定額料	合算
	-1,600	ドコモ光セット割	光契約ID: [REDACTED] 合算
	-800	ずっとドコモ割プラス (料金割引)	合算
	5,000	スピードモード/1GB追加オプション利用料	超過分は5回分です。 合算
	-1,000	交換済みポイント適用 (スピード/1GB利用料)	合算
	0	(参考) 当月ご利用データ量	35.6G (通信速度制限含む) 合算
◇その他ご利用料金等 (計)	-1,104	spモード利用料	合算
	300	あんしんセキュリティ利用料	合算
	200	ケータイ補償 iPhone&iPad750	合算
	750	あんしん遠隔サポート利用料	合算
	400	あんしんバックモバイル割引	合算
	-380	ケータイお探しサービス利用料	合算
	50	ケータイお探しサービス割引料	合算
	-50	ドコモWi-Fi利用料 (spモード)	合算
	300	キャンペーン割引料 (ドコモWi-Fi)	合算
	-300	月々サポート適用額	内税
	-2,376	ユニバーサルサービス料/基本	本回線は21回目の適用 (全24回) 1番号あたり2円のご請求となります 合算
◇端末等代金分割支払金	5,701	端末等代金分割支払金	21回目のご請求です。(全24回) 非対象等
	5,701	ご請求は2020年6月請求迄で、分割支払金残額は	17,103円です。
◇決済サービス代金等 (計)	880	ドコモ払い/d払い (ご利用代金/継続課金)	3月請求分 非対象等
	550	spモード決済 (料金回収代行/継続課金分)	3月請求分 内税
◇消費税等相当額 (計)	1,399	消費税等相当額 (合計)	合算表示の料金合計×10%
◇小計	19,599	(小計)	
◇NTTファイナンスご利用分	110	口座振替のご案内等発行手数料	3月請求分 合算
	100	消費税等相当額 (合計)	合算表示の料金合計×10%
◇合計	19,709	合計	

SMART ICOCA ご利用履歴照会

SMART ICOCA ご利用履歴 (当月を含め過去6ヶ月)

照会したい年月を選択して「検索」ボタンをクリックしてください。

会員情報

お名前 野田 彰子 様

2019/10 年/月

※新しいものから最大500件まで表示できます。
 ※履歴の反映には数日かかります。
 ※ご利用状況等により履歴が反映されない場合があります。
 ※番号は、お客様のSMART ICOCAの裏面に記載されるJWで始まる番号の下4ケタです。
 ※一部クイックチャージの実績が反映されないことがあります。「SMART ICOCAクイックチャージ履歴照会」でご確認ください。

↓ チェックを入れたものだけを表示する

	利用 月日	利用箇所 (区間)	内 容	利用額	カード 残額	番号
<input type="checkbox"/>	10/31	近鉄河内小阪	近鉄八尾	鉄道利用	-260 円	3,095 円
<input type="checkbox"/>	10/30	近鉄バス		バス等利用	-250 円	3,355 円
<input type="checkbox"/>	10/30	近鉄バス		バス等利用	-250 円	3,605 円
<input type="checkbox"/>	10/29	近鉄鶴橋	近鉄河内永和	鉄道利用	-210 円	3,855 円
<input type="checkbox"/>	10/29	久宝寺	鶴橋	鉄道利用	-220 円	4,065 円
<input type="checkbox"/>	10/29	JR河内永和	久宝寺	鉄道利用	-160 円	4,285 円
<input type="checkbox"/>	10/28	近鉄大原野渡	近鉄河内小阪	鉄道利用	-260 円	4,445 円
<input type="checkbox"/>	10/28	近鉄系本	大原野渡	鉄道利用	-480 円	4,705 円
<input type="checkbox"/>	10/28	大原野渡		チャージ	5,000 円	5,185 円
<input type="checkbox"/>	10/28	近鉄バス		バス等利用	-250 円	185 円
<input type="checkbox"/>	10/25	茨木	JR河内永和	鉄道利用	-470 円	435 円
<input type="checkbox"/>	10/25	JR河内永和	茨木	鉄道利用	-470 円	905 円
<input type="checkbox"/>	10/23	近鉄若江岩田	近鉄河内小阪	鉄道利用	-160 円	1,375 円
<input type="checkbox"/>	10/23	近鉄河内小阪	近鉄若江岩田	鉄道利用	-160 円	1,535 円
<input type="checkbox"/>	10/21	近鉄バス		バス等利用	-250 円	1,695 円
<input type="checkbox"/>	10/21	近鉄生駒	近鉄茨本	鉄道利用	-330 円	1,945 円
<input type="checkbox"/>	10/21	大地北浜	近鉄生駒	鉄道利用	-670 円	2,275 円
<input type="checkbox"/>	10/21	大地日本橋	大地北浜	鉄道利用	-180 円	2,945 円
<input type="checkbox"/>	10/21	近鉄河内小阪	近鉄日本橋	鉄道利用	-260 円	3,125 円
<input type="checkbox"/>	10/19	近鉄河内小阪	近鉄大原上本町	鉄道利用	-210 円	3,385 円
<input type="checkbox"/>	10/17	近鉄鶴橋山	近鉄河内小阪	鉄道利用	-210 円	3,595 円

<input type="checkbox"/>	10/17	近鉄日本橋	近鉄郡山	鉄道利用	-300円	3,805円
<input type="checkbox"/>	10/17	大地増筋本町	大地日本橋	鉄道利用	-180円	4,105円
<input type="checkbox"/>	10/17	大地日本橋	大地増筋本町	鉄道利用	-180円	4,285円
<input type="checkbox"/>	10/17	近鉄河内小阪	近鉄日本橋	鉄道利用	-260円	4,465円
<input type="checkbox"/>	10/16	近鉄郡山	近鉄河内永和	鉄道利用	-260円	4,725円
<input type="checkbox"/>	10/16	近鉄河内小阪	近鉄郡山	鉄道利用	-210円	4,985円
<input type="checkbox"/>	10/16	JR河内永和	住道	鉄道利用	-180円	5,195円
<input type="checkbox"/>	10/15	近鉄大阪難波	近鉄河内小阪	鉄道利用	-260円	5,375円
<input type="checkbox"/>	10/15	南海住吉東	南海難波	鉄道利用	-210円	5,635円
<input type="checkbox"/>	10/15	南海難波	南海住吉東	鉄道利用	-210円	5,845円
<input type="checkbox"/>	10/15	近鉄若江岩田	近鉄大阪難波	鉄道利用	-300円	6,055円
<input type="checkbox"/>	10/15	近鉄河内小阪	近鉄若江岩田	鉄道利用	-160円	6,355円
<input type="checkbox"/>	10/14	近鉄大阪難波	近鉄河内小阪	鉄道利用	-260円	6,515円
<input type="checkbox"/>	10/14	近鉄河内小阪	近鉄大阪難波	鉄道利用	-260円	6,775円
<input type="checkbox"/>	10/14	近鉄大阪上本町	近鉄河内永和	鉄道利用	-210円	7,035円
<input type="checkbox"/>	10/14	大地中崎町	大地谷町九丁目	鉄道利用	-230円	7,245円
<input type="checkbox"/>	10/14	大地谷町九丁目	大地中崎町	鉄道利用	-230円	7,475円
<input type="checkbox"/>	10/14	近鉄河内永和	近鉄大阪上本町	鉄道利用	-210円	7,705円
<input type="checkbox"/>	10/13	近鉄大阪難波	近鉄河内小阪	鉄道利用	-260円	7,915円
<input type="checkbox"/>	10/13	近鉄河内小阪	近鉄大阪難波	鉄道利用	-260円	8,175円
<input type="checkbox"/>	10/11	近鉄大阪難波	近鉄河内小阪	鉄道利用	-260円	8,435円
<input type="checkbox"/>	10/11	大地梅田	大地難波	鉄道利用	-230円	8,695円
<input type="checkbox"/>	10/11	大地難波	大地梅田	鉄道利用	-230円	8,925円
<input type="checkbox"/>	10/11	近鉄河内小阪	近鉄大阪難波	鉄道利用	-260円	9,155円
<input type="checkbox"/>	10/09	近鉄大阪難波	近鉄河内小阪	鉄道利用	-260円	9,415円
<input type="checkbox"/>	10/09	大地心斎橋	大地難波	鉄道利用	-180円	9,675円
<input type="checkbox"/>	10/09	大地難波	大地心斎橋	鉄道利用	-180円	9,855円
<input type="checkbox"/>	10/09	近鉄郡山	近鉄大阪難波	鉄道利用	-300円	10,035円
<input type="checkbox"/>	10/09	近鉄河内小阪	近鉄郡山	鉄道利用	-210円	10,335円
<input type="checkbox"/>	10/08	南海難波	南海住吉東	鉄道利用	-210円	10,545円
<input type="checkbox"/>	10/08	近鉄河内小阪	近鉄大阪難波	鉄道利用	-260円	10,755円
<input type="checkbox"/>	10/06	近鉄河内小阪	チャーシ	10,000円		11,015円
<input type="checkbox"/>	10/06	近鉄八ス	八ス等利用	-250円		1,015円
<input type="checkbox"/>	10/06	近鉄生駒	近鉄原本	鉄道利用	-330円	1,265円
<input type="checkbox"/>	10/06	近鉄河内小阪	近鉄生駒	鉄道利用	-300円	1,595円
<input type="checkbox"/>	10/02	近鉄河内永和	近鉄河内小阪	鉄道利用	-160円	1,895円
<input type="checkbox"/>	10/02	茨木	JR河内永和	鉄道利用	-470円	2,055円

<input type="checkbox"/>	10/02	大阪	茨木	鉄道利用	-220 円	2,525 円
<input type="checkbox"/>	10/02	大池渡区橋	大池渡田	鉄道利用	-180 円	2,745 円
<input type="checkbox"/>	10/02	近鉄花本	大池渡区橋	鉄道利用	-480 円	2,925 円
<input type="checkbox"/>	10/02	近鉄バス		バス等利用	-250 円	3,405 円

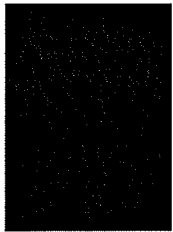

↑ チェックを入れたものだけを表示する

検索

↑表の一覧↑

※ 個人情報の取り扱いに関する当社の基本方針

※ よくあるご質問

©WEST JAPAN RAILWAY COMPANY All rights reserved.
このサイトに侵害されている権利や、侵害の恐れがあると思われる部分の削除についてお問い合わせください。

SMART ICOCA ご利用履歴照会

SMART ICOCA ご利用履歴 (当月を含め過去6ヶ月)

照会したい年月を選択して「検索」ボタンをクリックしてください。

会員情報

お名前 野田 彰子 様

2010/11 年/月

- ※新しいものから最大500件まで表示できます。
- ※履歴の反映には数日かかります。
- ※ご利用状況等により履歴が反映されない場合があります。
- ※番号は、お客様のSMART ICOCAの裏面に記載されるJWで始まる番号の下4ケタです。
- ※一部クイックチャージの実績が反映されないことがあります。「SMART ICOCAクイックチャージ履歴照会」でご確認ください。

↓ チェックを入れたものだけを表示する

	利用 月日	利用箇所 (区間)	内 容	利用額	カード 残額	番号
<input checked="" type="checkbox"/>	11/30	近鉄錦旗 近鉄河内小阪	鉄道利用	-210 円	3,795 円	
<input checked="" type="checkbox"/>	11/30	森ノ宮 錦旗	鉄道利用	-130 円	4,005 円	
<input checked="" type="checkbox"/>	11/30	京橋 森ノ宮	鉄道利用	-130 円	4,135 円	
<input checked="" type="checkbox"/>	11/30	錦旗 京橋	鉄道利用	-160 円	4,265 円	
<input checked="" type="checkbox"/>	11/30	近鉄河内小阪 近鉄錦旗	鉄道利用	-210 円	4,425 円	
<input checked="" type="checkbox"/>	11/29	近鉄大阪上本町 近鉄河内小阪	鉄道利用	-210 円	4,635 円	
<input checked="" type="checkbox"/>	11/29	近鉄大阪難波 近鉄大阪上本町	鉄道利用	-160 円	4,845 円	
<input checked="" type="checkbox"/>	11/29	大池心斎橋 大池難波	鉄道利用	-180 円	5,005 円	
<input checked="" type="checkbox"/>	11/29	大池難波 大池心斎橋	鉄道利用	-180 円	5,185 円	
<input checked="" type="checkbox"/>	11/29	近鉄河内小阪 近鉄大阪難波	鉄道利用	-260 円	5,365 円	
<input checked="" type="checkbox"/>	11/29	近鉄バス	バス等利用	-250 円	5,625 円	
<input checked="" type="checkbox"/>	11/29	近鉄バス	バス等利用	-250 円	5,875 円	
<input checked="" type="checkbox"/>	11/27	近鉄生駒 近鉄河内小阪	鉄道利用	-300 円	6,125 円	
<input checked="" type="checkbox"/>	11/27	近鉄系木 近鉄生駒	鉄道利用	-330 円	6,425 円	
<input checked="" type="checkbox"/>	11/27	近鉄バス	バス等利用	-250 円	6,755 円	
<input checked="" type="checkbox"/>	11/26	近鉄日本橋 近鉄河内小阪	鉄道利用	-260 円	7,005 円	
<input checked="" type="checkbox"/>	11/26	大池筋筋本町 大池日本橋	鉄道利用	-180 円	7,265 円	
<input checked="" type="checkbox"/>	11/26	大池日本橋 大池筋筋本町	鉄道利用	-180 円	7,445 円	
<input checked="" type="checkbox"/>	11/26	近鉄河内小阪 近鉄日本橋	鉄道利用	-260 円	7,625 円	
<input checked="" type="checkbox"/>	11/24	近鉄大阪上本町 近鉄河内小阪	鉄道利用	-210 円	7,885 円	
<input checked="" type="checkbox"/>	11/24	大池四天王寺前夕 大池谷町九丁目	鉄道利用	-180 円	8,095 円	

<input checked="" type="checkbox"/>	11/24	大池谷町九丁目	大地四天王寺前夕	鉄道利用	-180 円	8,275 円
<input checked="" type="checkbox"/>	11/24	近鉄河内小阪	近鉄大阪上本町	鉄道利用	-210 円	8,455 円
<input checked="" type="checkbox"/>	11/24	高井田中央	J R 河内永和	鉄道利用	-130 円	8,665 円
<input checked="" type="checkbox"/>	11/24	近鉄荒本	大地高井田	鉄道利用	-360 円	8,795 円
<input checked="" type="checkbox"/>	11/24	J R 河内永和	福地新田	鉄道利用	-180 円	9,155 円
<input checked="" type="checkbox"/>	11/23	近鉄石切	近鉄八尾	鉄道利用	-360 円	9,335 円
<input checked="" type="checkbox"/>	11/23	近鉄河内小阪	近鉄石切	鉄道利用	-260 円	9,695 円
<input checked="" type="checkbox"/>	11/22	近鉄八又	バス等利用	-250 円	9,955 円	
<input checked="" type="checkbox"/>	11/22	近鉄バス	バス等利用	-250 円	10,205 円	
<input checked="" type="checkbox"/>	11/22	近鉄河内小阪	チャージ	10,000 円	10,455 円	
<input checked="" type="checkbox"/>	11/21	近鉄大阪上本町	近鉄河内小阪	鉄道利用	-210 円	455 円
<input checked="" type="checkbox"/>	11/21	近鉄八戸ノ里	近鉄大阪上本町	鉄道利用	-260 円	665 円
<input checked="" type="checkbox"/>	11/21	近鉄河内永和	近鉄八戸ノ里	鉄道利用	-160 円	925 円
<input checked="" type="checkbox"/>	11/21	高井田中央	J R 河内永和	鉄道利用	-130 円	1,085 円
<input checked="" type="checkbox"/>	11/21	近鉄荒本	大地高井田	鉄道利用	-360 円	1,215 円
<input checked="" type="checkbox"/>	11/21	近鉄石切	近鉄荒本	鉄道利用	-370 円	1,575 円
<input checked="" type="checkbox"/>	11/21	近鉄石切	近鉄石切	鉄道利用	0 円	1,945 円
<input checked="" type="checkbox"/>	11/21	近鉄河内小阪	近鉄石切	鉄道利用	-260 円	1,945 円
<input checked="" type="checkbox"/>	11/18	近鉄鶴橋	近鉄河内小阪	鉄道利用	-210 円	2,205 円
<input checked="" type="checkbox"/>	11/18	京橋	鶴橋	鉄道利用	-160 円	2,415 円
<input checked="" type="checkbox"/>	11/18	京阪天満橋	京阪京橋	鉄道利用	-160 円	2,575 円
<input checked="" type="checkbox"/>	11/18	京阪なにわ橋	京阪天満橋	鉄道利用	-160 円	2,735 円
<input checked="" type="checkbox"/>	11/18	京阪京橋	京阪なにわ橋	鉄道利用	-140 円	2,895 円
<input checked="" type="checkbox"/>	11/18	森ノ宮	京橋	鉄道利用	-130 円	3,035 円
<input checked="" type="checkbox"/>	11/18	近鉄荒本	大地森ノ宮	鉄道利用	-430 円	3,165 円
<input checked="" type="checkbox"/>	11/18	近鉄八又	バス等利用	-250 円	3,595 円	
<input checked="" type="checkbox"/>	11/16	近鉄八又	バス等利用	-290 円	3,845 円	
<input checked="" type="checkbox"/>	11/15	近鉄大阪豊波	近鉄河内小阪	鉄道利用	-260 円	4,135 円
<input checked="" type="checkbox"/>	11/15	大地心斎橋	大地豊波	鉄道利用	-180 円	4,395 円
<input checked="" type="checkbox"/>	11/15	大地豊波	大地心斎橋	鉄道利用	-180 円	4,575 円
<input checked="" type="checkbox"/>	11/15	近鉄河内小阪	近鉄大板豊波	鉄道利用	-260 円	4,755 円
<input checked="" type="checkbox"/>	11/13	J R 河内永和	福地新田	鉄道利用	-180 円	5,015 円
<input checked="" type="checkbox"/>	11/13	近鉄大阪上本町	近鉄河内小阪	鉄道利用	-210 円	5,195 円
<input checked="" type="checkbox"/>	11/13	大池谷町四丁目	大池谷町九丁目	鉄道利用	-180 円	5,405 円
<input checked="" type="checkbox"/>	11/13	大池谷町九丁目	大池谷町四丁目	鉄道利用	-180 円	5,585 円
<input checked="" type="checkbox"/>	11/13	近鉄枚岡	近鉄大阪上本町	鉄道利用	-300 円	5,765 円
<input checked="" type="checkbox"/>	11/13	近鉄河内小阪	近鉄枚岡	鉄道利用	-260 円	6,065 円

<input checked="" type="checkbox"/>	11/12	近鉄日本橋	近鉄河内小阪	鉄道利用	-260 円	6,325 円
<input checked="" type="checkbox"/>	11/12	大船日本橋	大船長船橋	鉄道利用	-180 円	6,585 円
<input checked="" type="checkbox"/>	11/12	近鉄河内小阪	近鉄日本橋	鉄道利用	-260 円	6,765 円
<input checked="" type="checkbox"/>	11/10	阪神西九条	近鉄河内小阪	鉄道利用	-470 円	7,025 円
<input checked="" type="checkbox"/>	11/10	京橋	西九条	鉄道利用	-180 円	7,495 円
<input checked="" type="checkbox"/>	11/10	京阪中之島	京阪京橋	鉄道利用	-270 円	7,675 円
<input checked="" type="checkbox"/>	11/10	京阪京橋	京阪中之島	鉄道利用	-270 円	7,945 円
<input checked="" type="checkbox"/>	11/10	船橋	京橋	鉄道利用	-160 円	8,215 円
<input checked="" type="checkbox"/>	11/10	近鉄河内小阪	近鉄船橋	鉄道利用	-210 円	8,375 円
<input checked="" type="checkbox"/>	11/09	近鉄久宝寺口	近鉄長瀬	鉄道利用	-160 円	8,585 円
<input checked="" type="checkbox"/>	11/09	近鉄長瀬	近鉄久宝寺口	鉄道利用	-160 円	8,745 円
<input checked="" type="checkbox"/>	11/09	近鉄バス		バス等利用	-290 円	8,905 円
<input checked="" type="checkbox"/>	11/07	近鉄福山	近鉄河内小阪	鉄道利用	-210 円	9,195 円
<input checked="" type="checkbox"/>	11/07	近鉄河内小阪	近鉄福山	鉄道利用	-210 円	9,405 円
<input checked="" type="checkbox"/>	11/07	近鉄バス		バス等利用	-250 円	9,615 円
<input checked="" type="checkbox"/>	11/07	近鉄バス		バス等利用	-250 円	9,865 円
<input checked="" type="checkbox"/>	11/07	近鉄河内小阪		チャージ	10,000 円	10,115 円
<input checked="" type="checkbox"/>	11/06	近鉄大阪上本町	近鉄河内小阪	鉄道利用	-210 円	115 円
<input checked="" type="checkbox"/>	11/06	大船谷町四丁目	大船谷町九丁目	鉄道利用	-180 円	325 円
<input checked="" type="checkbox"/>	11/06	大船谷筋本町	大船谷町四丁目	鉄道利用	-180 円	505 円
<input checked="" type="checkbox"/>	11/06	近鉄河内小阪	近鉄大阪上本町	鉄道利用	-210 円	685 円
<input checked="" type="checkbox"/>	11/05	高井田中央	JR河内永和	鉄道利用	-130 円	895 円
<input checked="" type="checkbox"/>	11/05	近鉄荒本	大船高井田	鉄道利用	-360 円	1,025 円
<input checked="" type="checkbox"/>	11/05	大船高井田	近鉄荒本	鉄道利用	-360 円	1,385 円
<input checked="" type="checkbox"/>	11/05	JR河内永和	高井田中央	鉄道利用	-130 円	1,745 円
<input checked="" type="checkbox"/>	11/04	近鉄大阪難波	近鉄河内小阪	鉄道利用	-260 円	1,875 円
<input checked="" type="checkbox"/>	11/04	近鉄若江岩田	近鉄大阪難波	鉄道利用	-300 円	2,135 円
<input checked="" type="checkbox"/>	11/04	近鉄河内小阪	近鉄若江岩田	鉄道利用	-160 円	2,435 円
<input checked="" type="checkbox"/>	11/01	近鉄バス		バス等利用	-250 円	2,595 円
<input checked="" type="checkbox"/>	11/01	近鉄バス		バス等利用	-250 円	2,845 円

↑ 近鉄バス利用の乗車料金を表示



↑ 近鉄バス利用

近鉄バス利用の乗車料金を表示

近鉄バス利用の乗車料金を表示

近鉄バス利用

SMART ICOCA ご利用履歴照会

SMART ICOCA ご利用履歴 (当月を含め過去6ヶ月)

照会したい年月を選択して「検索」ボタンをクリックしてください。

会員情報

お名前 野田 彰子 様

2019/12 年/月

検索

※新しいものから最大500件まで表示できます。

※履歴の反映には数日かかります。

※ご利用状況等により履歴が反映されない場合があります。

※番号は、お客様のSMART ICOCAの裏面に記載されるJWで始まる番号の下4ケタです。

※一部クイックチャージの実績が反映されないことがあります。「SMART ICOCAクイックチャージ履歴照会」でご確認ください。

↓ デフォルトで入力したものを表示する

	利用 月日	利用箇所 (区間)	内 容	利用額	カード 残額	番号
<input checked="" type="checkbox"/>	12/29	勝地新田	JR河内永和	鉄道利用	-180 円	2,575 円
<input checked="" type="checkbox"/>	12/29	JR河内永和	鴻池新田	鉄道利用	-180 円	2,755 円
<input checked="" type="checkbox"/>	12/20	近鉄河内花園	近鉄河内小阪	鉄道利用	-210 円	2,935 円
<input checked="" type="checkbox"/>	12/20	近鉄河内小阪	近鉄河内花園	鉄道利用	-210 円	3,145 円
<input checked="" type="checkbox"/>	12/20	近鉄バス	バス等利用	-250 円	3,355 円	
<input checked="" type="checkbox"/>	12/20	近鉄バス	バス等利用	-250 円	3,605 円	
<input checked="" type="checkbox"/>	12/18	近鉄河内小阪	近鉄日本橋	鉄道利用	-260 円	3,855 円
<input checked="" type="checkbox"/>	12/18	近鉄バス	バス等利用	-250 円	4,115 円	
<input checked="" type="checkbox"/>	12/17	近鉄バス	バス等利用	-250 円	4,365 円	
<input checked="" type="checkbox"/>	12/17	大地心斎橋	近鉄荒本	鉄道利用	-480 円	4,615 円
<input checked="" type="checkbox"/>	12/17	大地難波	大地心斎橋	鉄道利用	-180 円	5,095 円
<input checked="" type="checkbox"/>	12/17	近鉄河内小阪	近鉄大板難波	鉄道利用	-260 円	5,275 円
<input checked="" type="checkbox"/>	12/15	大板難波	高井田中央	鉄道利用	-160 円	5,535 円
<input checked="" type="checkbox"/>	12/15	大板大橋西	大板難波	鉄道利用	-130 円	5,695 円
<input checked="" type="checkbox"/>	12/15	大地堺筋本町	大地南森町	鉄道利用	-180 円	5,825 円
<input checked="" type="checkbox"/>	12/15	大地高井田	大地堺筋本町	鉄道利用	-230 円	6,005 円
<input checked="" type="checkbox"/>	12/15	高井田中央	高井田中央	鉄道利用	0 円	6,235 円
<input checked="" type="checkbox"/>	12/14	高井田中央	JR河内永和	鉄道利用	-130 円	6,235 円
<input checked="" type="checkbox"/>	12/14	近鉄荒本	大地高井田	鉄道利用	-360 円	6,365 円
<input checked="" type="checkbox"/>	12/14	大地高井田	近鉄荒本	鉄道利用	-360 円	6,725 円
<input checked="" type="checkbox"/>	12/14	JR河内永和	高井田中央	鉄道利用	-130 円	7,085 円

<input checked="" type="checkbox"/>	12/13	近鉄バス		バス等利用	-250 円	7,215 円
<input checked="" type="checkbox"/>	12/13	近鉄バス		バス等利用	-250 円	7,465 円
<input checked="" type="checkbox"/>	12/12	近鉄バス		バス等利用	-250 円	7,715 円
<input checked="" type="checkbox"/>	12/12	近鉄バス		バス等利用	-250 円	7,965 円
<input checked="" type="checkbox"/>	12/10	近鉄大阪上本町	近鉄河内小阪	鉄道利用	-210 円	8,215 円
<input checked="" type="checkbox"/>	12/10	近鉄日本橋	近鉄大阪上本町	鉄道利用	-160 円	8,425 円
<input checked="" type="checkbox"/>	12/10	大池踏込本町	大池日本橋	鉄道利用	-180 円	8,585 円
<input checked="" type="checkbox"/>	12/10	近鉄箕本	大池踏込本町	鉄道利用	-480 円	8,765 円
<input checked="" type="checkbox"/>	12/10	近鉄バス		バス等利用	-250 円	9,245 円
<input checked="" type="checkbox"/>	12/09	近鉄河内小阪	近鉄日本橋	鉄道利用	-260 円	9,495 円
<input checked="" type="checkbox"/>	12/08	近鉄大阪上本町	近鉄河内小阪	鉄道利用	-210 円	9,755 円
<input checked="" type="checkbox"/>	12/08	近鉄大阪上本町	近鉄大阪上本町	鉄道利用	0 円	9,965 円
<input checked="" type="checkbox"/>	12/08	近鉄河内小阪	近鉄大阪上本町	鉄道利用	-210 円	9,965 円
<input checked="" type="checkbox"/>	12/07	瑞穂新田	J R河内永和	鉄道利用	-180 円	10,175 円
<input checked="" type="checkbox"/>	12/07	J R河内永和	久宝寺	鉄道利用	-160 円	10,355 円
<input checked="" type="checkbox"/>	12/06	近鉄バス		バス等利用	-250 円	10,515 円
<input checked="" type="checkbox"/>	12/05	近鉄箕本	近鉄箕田	鉄道利用	-200 円	10,765 円
<input checked="" type="checkbox"/>	12/05	近鉄バス		バス等利用	-250 円	10,965 円
<input checked="" type="checkbox"/>	12/04	近鉄鶴橋	近鉄河内小阪	鉄道利用	-210 円	11,215 円
<input checked="" type="checkbox"/>	12/04	大阪城公園	鶴橋	鉄道利用	-130 円	11,425 円
<input checked="" type="checkbox"/>	12/04	鶴橋	大阪城公園	鉄道利用	-130 円	11,555 円
<input checked="" type="checkbox"/>	12/04	近鉄河内小阪	近鉄鶴橋	鉄道利用	-210 円	11,685 円
<input checked="" type="checkbox"/>	12/04	近鉄バス		バス等利用	-250 円	11,895 円
<input checked="" type="checkbox"/>	12/04	近鉄バス		バス等利用	-250 円	12,145 円
<input checked="" type="checkbox"/>	12/04	近鉄河内小阪		チャージ	10,000 円	12,395 円
<input checked="" type="checkbox"/>	12/03	近鉄大塚踏込	近鉄河内小阪	鉄道利用	-260 円	2,395 円
<input checked="" type="checkbox"/>	12/03	近鉄河内小阪	近鉄大塚踏込	鉄道利用	-260 円	2,655 円
<input checked="" type="checkbox"/>	12/02	近鉄大塚踏込	近鉄河内小阪	鉄道利用	-260 円	2,915 円
<input checked="" type="checkbox"/>	12/02	大池踏込橋	大池踏込	鉄道利用	-180 円	3,175 円
<input checked="" type="checkbox"/>	12/02	大池踏込	大池踏込橋	鉄道利用	-180 円	3,355 円
<input checked="" type="checkbox"/>	12/02	近鉄河内小阪	近鉄大塚踏込	鉄道利用	-260 円	3,535 円

↑ チェックを入れたものだけを表示する

↑

近鉄バス

> 個人情報/お問い合わせ/お問い合わせ先

近鉄バス株式会社
〒590-0001 大阪府大阪市東淀川区東中津 1-1-1
近鉄バス株式会社 総務課 近鉄バスセンター

> お問い合わせ

SMART ICOCA ご利用履歴照会

SMART ICOCA ご利用履歴 (当月を含め過去6ヶ月)

照会したい年月を選択して「検索」ボタンをクリックしてください。

会員情報

お名前 野田 彰子 様

2020/01 年/月

※新しいものから最大500件まで表示できます。

※履歴の反映には数日かかります。

※ご利用状況等により履歴が反映されない場合があります。

※番号は、お客様のSMART ICOCAの裏面に記載されるJWで始まる番号の下4ケタです。

※一部クイックチャージの実績が反映されないことがあります。「SMART ICOCAクイックチャージ履歴照会」でご確認ください。

↓ チェックを入れたものだけを表示する

	利用 月日	利用箇所 (区間)	内 容	利用額	カード 残額	番号
<input checked="" type="checkbox"/>	01/31	近鉄大飯線 近鉄河内小阪	鉄道利用	-260 円	3,655 円	[REDACTED]
<input checked="" type="checkbox"/>	01/31	近鉄荒本 大物野筋水町	鉄道利用	-480 円	3,915 円	
<input checked="" type="checkbox"/>	01/31	近鉄バス	バス等利用	-250 円	4,395 円	
<input checked="" type="checkbox"/>	01/30	近鉄バス	バス等利用	-250 円	4,645 円	
<input checked="" type="checkbox"/>	01/30	近鉄河内小阪 近鉄荒本	鉄道利用	-480 円	4,895 円	
<input checked="" type="checkbox"/>	01/29	近鉄若江岩田 近鉄河内小阪	鉄道利用	-160 円	5,375 円	
<input checked="" type="checkbox"/>	01/29	近鉄鶴橋 近鉄若江岩田	鉄道利用	-260 円	5,535 円	
<input checked="" type="checkbox"/>	01/29	天王寺 鶴橋	鉄道利用	-130 円	5,795 円	
<input checked="" type="checkbox"/>	01/29	阪堺線 阪堺天王寺駅前	鉄道利用	-210 円	5,925 円	
<input checked="" type="checkbox"/>	01/29	阪堺天王寺駅前 阪堺線	鉄道利用	-210 円	6,135 円	
<input checked="" type="checkbox"/>	01/29	鶴橋 天王寺	鉄道利用	-130 円	6,345 円	
<input checked="" type="checkbox"/>	01/29	近鉄河内小阪 近鉄鶴橋	鉄道利用	-210 円	6,475 円	
<input checked="" type="checkbox"/>	01/28	近鉄若江岩田 近鉄河内小阪	鉄道利用	-160 円	6,685 円	
<input checked="" type="checkbox"/>	01/28	近鉄八戸ノ里 近鉄若江岩田	鉄道利用	-160 円	6,845 円	
<input checked="" type="checkbox"/>	01/28	近鉄バス	バス等利用	-250 円	7,005 円	
<input checked="" type="checkbox"/>	01/28	近鉄バス	バス等利用	-250 円	7,255 円	
<input checked="" type="checkbox"/>	01/26	阪神西九条 近鉄河内小阪	鉄道利用	-470 円	7,505 円	
<input checked="" type="checkbox"/>	01/26	京橋 西九条	鉄道利用	-180 円	7,975 円	
<input checked="" type="checkbox"/>	01/26	京阪なにわ橋 京阪京橋	鉄道利用	-160 円	8,155 円	
<input checked="" type="checkbox"/>	01/26	大池日本橋 大池北浜	鉄道利用	-180 円	8,315 円	
<input checked="" type="checkbox"/>	01/26	近鉄河内小阪 近鉄日本橋	鉄道利用	-260 円	8,495 円	

<input checked="" type="checkbox"/>	01/25	近鉄大阪難波	近鉄河内小阪	鉄道利用	-260 円	8,755 円
<input checked="" type="checkbox"/>	01/25	大地天王寺	大地難波	鉄道利用	-230 円	9,015 円
<input checked="" type="checkbox"/>	01/25	鶴橋	天王寺	鉄道利用	-130 円	9,245 円
<input checked="" type="checkbox"/>	01/25	近鉄河内小阪	近鉄鶴橋	鉄道利用	-210 円	9,375 円
<input checked="" type="checkbox"/>	01/24	高井田中央	鶴橋	鉄道利用	-160 円	9,585 円
<input checked="" type="checkbox"/>	01/24	近鉄荒本	大地高井田	鉄道利用	-360 円	9,745 円
<input checked="" type="checkbox"/>	01/24	近鉄バス		バス等利用	-250 円	10,105 円
<input checked="" type="checkbox"/>	01/23	久宝寺	JR河内永和	鉄道利用	-160 円	10,355 円
<input checked="" type="checkbox"/>	01/23	JR河内永和	久宝寺	鉄道利用	-160 円	10,515 円
<input checked="" type="checkbox"/>	01/22	近鉄バス		バス等利用	-250 円	10,675 円
<input checked="" type="checkbox"/>	01/20	近鉄河内小阪		チャーシ	10,000 円	10,925 円
<input checked="" type="checkbox"/>	01/20	近鉄バス		バス等利用	-250 円	925 円
<input checked="" type="checkbox"/>	01/20	近鉄バス		バス等利用	-250 円	1,175 円
<input checked="" type="checkbox"/>	01/19	大地難波	大地北加賀屋	鉄道利用	-230 円	1,425 円
<input checked="" type="checkbox"/>	01/19	近鉄河内小阪	近鉄大阪難波	鉄道利用	-260 円	1,655 円
<input checked="" type="checkbox"/>	01/18	近鉄大阪難波	近鉄河内小阪	鉄道利用	-260 円	1,915 円
<input checked="" type="checkbox"/>	01/18	近鉄河内小阪	近鉄大阪難波	鉄道利用	-260 円	2,175 円
<input checked="" type="checkbox"/>	01/17	近鉄バス		バス等利用	-250 円	2,435 円
<input checked="" type="checkbox"/>	01/17	近鉄河内小阪	近鉄荒本	鉄道利用	-480 円	2,685 円
<input checked="" type="checkbox"/>	01/16	近鉄布施	近鉄河内永和	鉄道利用	-160 円	3,165 円
<input checked="" type="checkbox"/>	01/16	大地心斎橋	大地梅田	鉄道利用	-230 円	3,325 円
<input checked="" type="checkbox"/>	01/16	大地難波	大地心斎橋	鉄道利用	-180 円	3,555 円
<input checked="" type="checkbox"/>	01/16	近鉄河内小阪	近鉄大阪難波	鉄道利用	-260 円	3,735 円
<input checked="" type="checkbox"/>	01/15	近鉄大阪難波	近鉄河内小阪	鉄道利用	-260 円	3,995 円
<input checked="" type="checkbox"/>	01/15	大地淀屋橋	大地難波	鉄道利用	-180 円	4,255 円
<input checked="" type="checkbox"/>	01/15	近鉄荒本	大地淀屋橋	鉄道利用	-480 円	4,435 円
<input checked="" type="checkbox"/>	01/15	大地高井田	近鉄荒本	鉄道利用	-360 円	4,915 円
<input checked="" type="checkbox"/>	01/15	JR河内永和	高井田中央	鉄道利用	-130 円	5,275 円
<input checked="" type="checkbox"/>	01/14	近鉄河内小阪	近鉄大阪上本町	鉄道利用	-210 円	5,405 円
<input checked="" type="checkbox"/>	01/13	近鉄鶴橋	近鉄河内小阪	鉄道利用	-210 円	5,615 円
<input checked="" type="checkbox"/>	01/13	大阪城公園	鶴橋	鉄道利用	-130 円	5,825 円
<input checked="" type="checkbox"/>	01/13	近鉄河内小阪	近鉄鶴橋	鉄道利用	-210 円	5,955 円
<input checked="" type="checkbox"/>	01/12	近鉄大阪上本町	近鉄河内小阪	鉄道利用	-210 円	6,165 円
<input checked="" type="checkbox"/>	01/12	近鉄栗花園	近鉄大阪上本町	鉄道利用	-260 円	6,375 円
<input checked="" type="checkbox"/>	01/12	近鉄河内小阪	近鉄栗花園	鉄道利用	-210 円	6,635 円
<input checked="" type="checkbox"/>	01/11	近鉄大阪難波	近鉄大阪上本町	鉄道利用	-160 円	6,845 円
<input checked="" type="checkbox"/>	01/11	大地東三国	大地難波	鉄道利用	-280 円	7,005 円

<input checked="" type="checkbox"/>	01/10	近鉄バス		バス券利用	-250 円	7,285 円
<input checked="" type="checkbox"/>	01/10	大池高井田	近鉄荒本	鉄道利用	-360 円	7,535 円
<input checked="" type="checkbox"/>	01/10	J R 河内永和	高井田中央	鉄道利用	-130 円	7,895 円
<input checked="" type="checkbox"/>	01/09	近鉄大板難波	近鉄河内小阪	鉄道利用	-260 円	8,025 円
<input checked="" type="checkbox"/>	01/09	大池近野橋	大池難波	鉄道利用	-180 円	8,285 円
<input checked="" type="checkbox"/>	01/09	大池難波	大池近野橋	鉄道利用	-180 円	8,465 円
<input checked="" type="checkbox"/>	01/09	近鉄河内小阪	近鉄大板難波	鉄道利用	-260 円	8,645 円
<input checked="" type="checkbox"/>	01/09	近鉄バス		バス券利用	-250 円	8,905 円
<input checked="" type="checkbox"/>	01/09	近鉄河内小阪	近鉄荒本	鉄道利用	-480 円	9,155 円
<input checked="" type="checkbox"/>	01/06	阪神西九条	近鉄河内小阪	鉄道利用	-470 円	9,635 円
<input checked="" type="checkbox"/>	01/06	大板	西九条	鉄道利用	-160 円	10,105 円
<input checked="" type="checkbox"/>	01/06	森ノ宮	大板	鉄道利用	-160 円	10,265 円
<input checked="" type="checkbox"/>	01/06	近鉄荒本	大板森ノ宮	鉄道利用	-430 円	10,425 円
<input checked="" type="checkbox"/>	01/06	近鉄バス		バス券利用	-250 円	10,855 円
<input checked="" type="checkbox"/>	01/05	近鉄若江岩田	近鉄河内小阪	鉄道利用	-160 円	11,105 円
<input checked="" type="checkbox"/>	01/05	近鉄河内小阪	近鉄若江岩田	鉄道利用	-160 円	11,265 円
<input checked="" type="checkbox"/>	01/03	近鉄大板難波	近鉄河内小阪	鉄道利用	-260 円	11,425 円
<input checked="" type="checkbox"/>	01/03	近鉄河内小阪	近鉄大板難波	鉄道利用	-260 円	11,685 円
<input checked="" type="checkbox"/>	01/03	近鉄河内小阪		チャージ	10,000 円	11,945 円
<input checked="" type="checkbox"/>	01/01	近鉄若江岩田	近鉄河内小阪	鉄道利用	-160 円	1,945 円
<input checked="" type="checkbox"/>	01/01	近鉄大板上本町	近鉄若江岩田	鉄道利用	-260 円	2,105 円
<input checked="" type="checkbox"/>	01/01	近鉄河内小阪	近鉄大板上本町	鉄道利用	-210 円	2,365 円

↑ オプションを記入したものを発行を指示する



上表の二番上へ

> 個人情報取得の同意書提出を完了したお客様

近鉄バス株式会社 近鉄バスグループ

> 多くのお客様

SMART ICOCA ご利用履歴照会

SMART ICOCA ご利用履歴（当月を含め過去6ヶ月）

照会したい年月を選択して「検索」ボタンをクリックしてください。

会員情報

お名前 野田 影子 様

2020/02 年/月

※新しいものから最大500件まで表示できます。
 ※履歴の反映には数日かかります。
 ※ご利用状況等により履歴が反映されない場合があります。
 ※番号は、お客様のSMART ICOCAの裏面に記載されるJWで始まる番号の下4ケタです。
 ※一部クイックチャージの金額が反映されないことがあります。「SMART ICOCAクイックチャージ履歴照会」でご確認ください。

↓ チェックを入れたものだけを表示する

	利用 月日	利用箇所 (区間)	内 容	利用額	カード 残額	番号
<input checked="" type="checkbox"/>	02/29	近鉄日本橋 近鉄河内小阪	鉄道利用	-260 円	4,385 円	
<input checked="" type="checkbox"/>	02/29	近鉄河内小阪 近鉄日本橋	鉄道利用	-260 円	4,645 円	
<input checked="" type="checkbox"/>	02/28	近鉄河内小阪 近鉄若江岩田	鉄道利用	-160 円	4,905 円	
<input checked="" type="checkbox"/>	02/27	近鉄バス	バス等利用	-250 円	5,065 円	
<input checked="" type="checkbox"/>	02/25	鶴橋 天王寺	鉄道利用	-130 円	5,315 円	
<input checked="" type="checkbox"/>	02/25	近鉄河内小阪 近鉄鶴橋	鉄道利用	-210 円	5,445 円	
<input checked="" type="checkbox"/>	02/25	芦屋 JR河内永和	鉄道利用	-470 円	5,655 円	
<input checked="" type="checkbox"/>	02/25	JR河内永和 芦屋	鉄道利用	-470 円	6,125 円	
<input checked="" type="checkbox"/>	02/23	近鉄大阪難波 近鉄河内小阪	鉄道利用	-260 円	6,595 円	
<input checked="" type="checkbox"/>	02/23	大地梅田 大地難波	鉄道利用	-230 円	6,855 円	
<input checked="" type="checkbox"/>	02/23	大地難波 大地梅田	鉄道利用	-230 円	7,085 円	
<input checked="" type="checkbox"/>	02/23	近鉄布施 近鉄大阪難波	鉄道利用	-260 円	7,315 円	
<input checked="" type="checkbox"/>	02/21	近鉄大阪難波 近鉄河内小阪	鉄道利用	-260 円	7,575 円	
<input checked="" type="checkbox"/>	02/20	近鉄バス	バス等利用	-250 円	7,835 円	
<input checked="" type="checkbox"/>	02/20	近鉄バス	バス等利用	-250 円	8,085 円	
<input checked="" type="checkbox"/>	02/19	近鉄大阪難波 近鉄河内小阪	鉄道利用	-260 円	8,335 円	
<input checked="" type="checkbox"/>	02/19	近鉄河内小阪 近鉄大阪難波	鉄道利用	-260 円	8,595 円	
<input checked="" type="checkbox"/>	02/12	近鉄大阪難波 近鉄河内小阪	鉄道利用	-260 円	8,855 円	
<input checked="" type="checkbox"/>	02/12	南海住吉東 南海難波	鉄道利用	-210 円	9,115 円	
<input checked="" type="checkbox"/>	02/12	南海難波 南海住吉東	鉄道利用	-210 円	9,325 円	
<input checked="" type="checkbox"/>	02/12	近鉄河内小阪 近鉄大阪難波	鉄道利用	-260 円	9,535 円	

<input checked="" type="checkbox"/>	02/11	近鉄枚岡	近鉄河内小阪	鉄道利用	-260 円	9,795 円
<input checked="" type="checkbox"/>	02/11	近鉄河内小阪	近鉄枚岡	鉄道利用	-260 円	10,055 円
<input checked="" type="checkbox"/>	02/10	近鉄大塚上本町	近鉄河内小阪	鉄道利用	-210 円	10,315 円
<input checked="" type="checkbox"/>	02/10	大池谷町四丁目	大池谷町九丁目	鉄道利用	-180 円	10,525 円
<input checked="" type="checkbox"/>	02/10	大池谷町九丁目	大池谷町四丁目	鉄道利用	-180 円	10,705 円
<input checked="" type="checkbox"/>	02/10	近鉄河内小阪	近鉄大塚上本町	鉄道利用	-210 円	10,885 円
<input checked="" type="checkbox"/>	02/06	近鉄八久		八久線利用	-250 円	11,095 円
<input checked="" type="checkbox"/>	02/05	近鉄大塚踏切	近鉄布施	鉄道利用	-260 円	11,345 円
<input checked="" type="checkbox"/>	02/05	大池西瀬田	大池園波	鉄道利用	-230 円	11,605 円
<input checked="" type="checkbox"/>	02/05	大池淀原橋	大池梅田	鉄道利用	-180 円	11,835 円
<input checked="" type="checkbox"/>	02/05	大池園波	大池淀原橋	鉄道利用	-180 円	12,015 円
<input checked="" type="checkbox"/>	02/05	近鉄河内小阪	近鉄大塚踏切	鉄道利用	-260 円	12,195 円
<input checked="" type="checkbox"/>	02/04	近鉄大塚踏切	近鉄河内小阪	鉄道利用	-260 円	12,455 円
<input checked="" type="checkbox"/>	02/04	近鉄河内小阪	近鉄大塚踏切	鉄道利用	-260 円	12,715 円
<input checked="" type="checkbox"/>	02/02	近鉄大塚踏切	近鉄河内小阪	鉄道利用	-260 円	12,975 円
<input checked="" type="checkbox"/>	02/02	近鉄河内小阪	近鉄大塚踏切	鉄道利用	-260 円	13,235 円
<input checked="" type="checkbox"/>	02/02	近鉄河内小阪		チャージ	10,000 円	13,495 円
<input checked="" type="checkbox"/>	02/01	近鉄河内小阪	近鉄若江岩田	鉄道利用	-160 円	3,495 円

↑ チェックを入れたものだけを表示する

1/2

一覧の上へ

> 購入内容の取り扱いに関するお問い合わせ

よくあるご質問

近鉄グループのサービスについて
 近鉄グループのサービスについて
 近鉄グループのサービスについて

SMART ICOCA ご利用履歴照会

SMART ICOCA ご利用履歴（当月を含め過去6ヶ月）

照会したい年月を選択して「検索」ボタンをクリックしてください。

会員情報

お名前 野田 彰子 様

2020/03 年/月

検索

※新しいものから最大500件まで表示できます。

※履歴の反映には数日かかります。

※ご利用状況等により履歴が反映されない場合があります。

※番号は、お客様のSMART ICOCAの裏面に記載されるJWで始まる番号の下4ケタです。

※一部クイックチャージの実績が反映されないことがあります。「SMART ICOCAクイックチャージ履歴照会」でご確認ください。

↓ チェックを入れたものだけが表示する

	利用 月日	利用箇所（区間）	内 容	利用額	カード 残額	番号
<input checked="" type="checkbox"/>	03/30	近鉄大阪難波 近鉄河内小阪	鉄道利用	-260 円	1,265 円	
<input checked="" type="checkbox"/>	03/30	大池心斎橋 大池難波	鉄道利用	-180 円	1,525 円	
<input checked="" type="checkbox"/>	03/30	大池難波 大池心斎橋	鉄道利用	-180 円	1,705 円	
<input checked="" type="checkbox"/>	03/30	近鉄大阪上本町 近鉄大塚難波	鉄道利用	-160 円	1,885 円	
<input checked="" type="checkbox"/>	03/30	大池谷町西丁目 大池谷町九丁目	鉄道利用	-180 円	2,045 円	
<input checked="" type="checkbox"/>	03/30	大池谷町九丁目 大池谷町西丁目	鉄道利用	-180 円	2,225 円	
<input checked="" type="checkbox"/>	03/30	近鉄河内小阪 近鉄大阪上本町	鉄道利用	-210 円	2,405 円	
<input checked="" type="checkbox"/>	03/27	近鉄大阪難波 近鉄河内小阪	鉄道利用	-260 円	2,615 円	
<input checked="" type="checkbox"/>	03/27	大池心斎橋 大池難波	鉄道利用	-180 円	2,875 円	
<input checked="" type="checkbox"/>	03/27	大池難波 大池心斎橋	鉄道利用	-180 円	3,055 円	
<input checked="" type="checkbox"/>	03/27	近鉄河内小阪 近鉄大阪難波	鉄道利用	-260 円	3,235 円	
<input checked="" type="checkbox"/>	03/26	近鉄荒木 大池深江橋	鉄道利用	-410 円	3,495 円	
<input checked="" type="checkbox"/>	03/26	近鉄バス	バス等利用	-250 円	3,905 円	
<input checked="" type="checkbox"/>	03/24	近鉄大阪難波 近鉄河内小阪	鉄道利用	-260 円	4,155 円	
<input checked="" type="checkbox"/>	03/24	大池心斎橋 大池難波	鉄道利用	-180 円	4,415 円	
<input checked="" type="checkbox"/>	03/24	大池難波 大池心斎橋	鉄道利用	-180 円	4,595 円	
<input checked="" type="checkbox"/>	03/24	近鉄荒木 大池難波	鉄道利用	-480 円	4,775 円	
<input checked="" type="checkbox"/>	03/24	近鉄バス	バス等利用	-250 円	5,255 円	
<input checked="" type="checkbox"/>	03/23	近鉄舞臺山 近鉄河内小阪	鉄道利用	-210 円	5,505 円	
<input checked="" type="checkbox"/>	03/23	近鉄河内小阪 近鉄舞臺山	鉄道利用	-210 円	5,715 円	
<input checked="" type="checkbox"/>	03/20	近鉄大阪難波 近鉄河内永和	鉄道利用	-260 円	5,925 円	

<input checked="" type="checkbox"/>	03/20	大地梅田	大地難波	鉄道利用	-230円	6,185円
<input checked="" type="checkbox"/>	03/20	大地難波	大地梅田	鉄道利用	-230円	6,415円
<input checked="" type="checkbox"/>	03/20	近鉄河内小阪	近鉄大阪難波	鉄道利用	-260円	6,645円
<input checked="" type="checkbox"/>	03/20	JR河内永和	瑞池新田	鉄道利用	-180円	6,905円
<input checked="" type="checkbox"/>	03/19	久宝寺	JR河内永和	鉄道利用	-160円	7,085円
<input checked="" type="checkbox"/>	03/19	JR河内永和	久宝寺	鉄道利用	-160円	7,245円
<input checked="" type="checkbox"/>	03/17	近鉄八又		バス等利用	-250円	7,405円
<input checked="" type="checkbox"/>	03/17	近鉄八又		バス等利用	-250円	7,655円
<input checked="" type="checkbox"/>	03/16	近鉄荒本	大地心斎橋	鉄道利用	-480円	7,905円
<input checked="" type="checkbox"/>	03/16	近鉄八又		バス等利用	-250円	8,385円
<input checked="" type="checkbox"/>	03/14	近鉄大阪上本町	近鉄河内小阪	鉄道利用	-210円	8,635円
<input checked="" type="checkbox"/>	03/14	大地中崎町	大地谷町九丁目	鉄道利用	-230円	8,845円
<input checked="" type="checkbox"/>	03/14	大地谷町九丁目	大地中崎町	鉄道利用	-230円	9,075円
<input checked="" type="checkbox"/>	03/14	近鉄河内小阪	近鉄大阪上本町	鉄道利用	-210円	9,305円
<input checked="" type="checkbox"/>	03/13	近鉄八又		バス等利用	-250円	9,515円
<input checked="" type="checkbox"/>	03/11	近鉄布施	近鉄河内小阪	鉄道利用	-160円	9,765円
<input checked="" type="checkbox"/>	03/11	近鉄河内小阪	近鉄布施	鉄道利用	-160円	9,925円
<input checked="" type="checkbox"/>	03/11	近鉄河内小阪		チャージ	10,000円	10,085円
<input checked="" type="checkbox"/>	03/11	近鉄八又		バス等利用	-250円	85円
<input checked="" type="checkbox"/>	03/07	近鉄石切	近鉄河内永和	鉄道利用	-260円	335円
<input checked="" type="checkbox"/>	03/07	JR河内永和	久宝寺	鉄道利用	-160円	595円
<input checked="" type="checkbox"/>	03/04	近鉄八又		バス等利用	-250円	755円
<input checked="" type="checkbox"/>	03/04	近鉄八又		バス等利用	-250円	1,005円
<input checked="" type="checkbox"/>	03/03	近鉄大塚難波	近鉄河内小阪	鉄道利用	-260円	1,255円
<input checked="" type="checkbox"/>	03/03	大地西梅田	大地難波	鉄道利用	-230円	1,515円
<input checked="" type="checkbox"/>	03/03	大地難波	大地西梅田	鉄道利用	-230円	1,745円
<input checked="" type="checkbox"/>	03/03	近鉄河内小阪	近鉄大阪難波	鉄道利用	-260円	1,975円
<input checked="" type="checkbox"/>	03/02	近鉄日本橋	近鉄河内小阪	鉄道利用	-260円	2,235円
<input checked="" type="checkbox"/>	03/02	大地堺筋本町	大地日本橋	鉄道利用	-180円	2,495円
<input checked="" type="checkbox"/>	03/02	近鉄荒本	大地堺筋本町	鉄道利用	-480円	2,675円
<input checked="" type="checkbox"/>	03/02	近鉄八又		バス等利用	-250円	3,155円
<input checked="" type="checkbox"/>	03/01	近鉄大阪難波	近鉄河内小阪	鉄道利用	-260円	3,405円
<input checked="" type="checkbox"/>	03/01	大地西梅田	大地難波	鉄道利用	-230円	3,665円
<input checked="" type="checkbox"/>	03/01	大地難波	大地西梅田	鉄道利用	-230円	3,895円
<input checked="" type="checkbox"/>	03/01	近鉄河内小阪	近鉄大阪難波	鉄道利用	-260円	4,125円