

様式第14 (第6条第3項関係)

(事務所費用)

## 事 務 所 届

2019年10月2日

会派名と議員名

東大阪市議会公明党議員団 馬場 徳子



政務活動費から事務所費として支出する事務所の概要は、以下のとおりです。

所在地	東大阪市新家西町14-19		
延床面積	14.9 m <sup>2</sup>	賃借料① (月額)	0円(税込み)
電話番号	<input checked="" type="radio"/> (有) (06-6788-7987) ・ 無 <small>注) 電話番号は、有無のいずれかに○を付け、有の場合は番号を記載する。</small>		
事務所形態	<input checked="" type="radio"/> 自宅事務所 ・ 賃貸事務所 ・ ( ) <small>注) 自宅か賃貸かに○を付け、賃貸の場合は親族関係についても記入してください。</small>		
親族関係	<input type="checkbox"/> 貸主は3親等以内の親族ではありません。 <small>注) 3親等以内の親族にあたらぬ場合は□にチェックを記入ください。</small>		
使用期間 (②)	2019年10月2日 ～ 2020年3月31日		
添付資料	<input type="checkbox"/> 賃貸借契約書の写し <input checked="" type="checkbox"/> 写真(外観及び応接スペース) <small>注) 自宅事務所の場合は賃貸借契約書の写しは不要。</small>		
使用目的 (按分率)	③ 政務活動 ( ) % + その他の活動 ( ) %		
支出費用	賃借料① × 使用期間② × 按分率③ 円(月額) × ヶ月 × %		円(年間)
按分率の根拠			

注) 事務所届は毎年度提出すること。



PIC•COL

様式第12 (第6条第3項関係)

領収書貼付用紙		令和2年1月16日		No. /
支出内容	広報費	議会報告通信はがき郵便代		
総経費	48,384円	政務活動費 計上額	48,384円	案分率 1.00

※按分の場合は、按分の内容と政務調査費として計上する金額を記載すること。  
 ※図書等の購入については、領収書で書名が確認できないときは余白に記載すること。  
 ※その他、補足事項があるときは余白に記載すること。

領収書  
馬場 徳子 様

[別納引受] 第二種通常はがき @63	768通	¥48,384
小計		¥48,384
郵便物引受合計通数	768通	
課税計 (10%)		¥48,384
(内消費税等)		¥4,398
非課税計		¥0
合計		¥48,384
お預り金額		¥48,384

〒100-8792 日本郵便株式会社  
 東京都千代田区大手町2-3-1  
 取扱日時: 2020年1月16日 9:19  
 担当: [REDACTED]  
 発行No. 200116A2206 端N65箱01  
 連絡先: 東大阪長田郵便局  
 TEL: 06-6782-8138

**郵便局からのお知らせ**

**2019年10月1日(火)から  
郵便料金などが変わりました。**

消費税率の改定に伴い、郵便料金などを  
変更させていただきました。  
詳しくは、日本郵便株式会社Webサイトを  
ご覧いただくか、お近くの郵便局にお尋ねください。

注) 1 ページに複数枚の貼り付け可。ただし、重ならないように貼り付けること。

郵便はがき

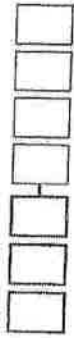

料金別納  
郵便

公開録 馬場のりこ市議会報告

第1号

発行・発行責任者  
東大阪市議会議員  
馬場裕子

# のりこのり通信

## 12月議会で令和2年度の予算要望を推進!!

11月26日、“ひとが輝く。躍動する東大阪!”を目指し、市長に138項目の令和2年度予算要望を致しました。

- ・子ども医療費助成を18歳まで拡充に向け検討開始
- ・学校体育館の空調実現に向け財源確保を推進
- ・認知症の早期発見・治療につながる支援体制を拡充



### 学校園の安全対策を推進



防犯カメラ・キッズゾーンの推進

## 令和2年度より、子ども家庭総合支援拠点を整備

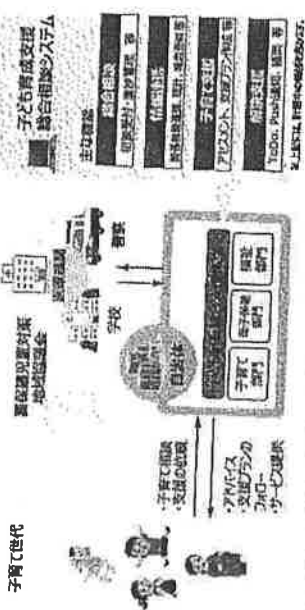

## 婚活支援を2月・3月に実施予定!!

## 新商工会議所1階に新永和図書館を設置!!

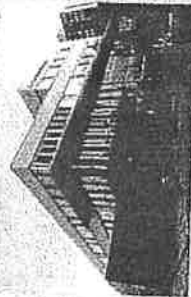

旧市民会館跡地に東大阪商工会議所が新築移転。1階に新永和図書館が整備され、ビジネス支援も充実します。

これからは皆様の声を政策に実現するために働いて参ります。温かいご支援をお願い申し上げます。



東大阪市の子ども家庭総合支援拠点

# 馬場のりこ

〒577-0028 東大阪市新家西町14-19  
TEL・FAX: 06-6788-7987

馬場のりこ市議会議員



領収書貼付用紙		令和2年1月24日	No. 2
支出内容	広報費	議会報告通信はがき郵便代	
総経費	6,111円	政務活動費 計上額	6,111円 案分率 1.00

※按分の場合は、按分の内容と政務調査費として計上する金額を記載すること。  
 ※図書等の購入については、領収書で書名が確認できないときは余白に記載すること。  
 ※その他、補足事項があるときは余白に記載すること。

領収書  
 馬場 徳子 様

[別納引受]	
第二種通常はがき @63 97通	¥6,111
小計	¥6,111
郵便物引受合計通数	97通
課税計 (10%)	¥6,111
(内消費税等)	¥555
非課税計	¥0
合計	¥6,111
お預り金額	¥6,451
おつり	¥340

〒100-8792 日本郵便株式会社  
 東京都千代田区大手町2-3-1  
 取扱日時：2020年1月24日 9:23  
 担当：[REDACTED]  
 発行No. 200124A2428 端N65箱01  
 連絡先：東大阪長田郵便局  
 TEL:06-6782-8138

**郵便局からのお知らせ**

**2019年10月1日(火)から  
郵便料金などが変わりました。**

消費税率の改定に伴い、郵便料金などを  
変更させていただきました。  
詳しくは、日本郵便株式会社Webサイトを  
ご覧いただくか、お近くの郵便局にお尋ねください。

注) 1 ページに複数枚の貼り付け可。ただし、重ならないように貼り付けること。



領収書貼付用紙		令和2年2月3日		No. 3
支出内容	その他の経費	事務費	PC関連用品	
総経費	135,065 <del>135,064</del> 円	政務活動費 計上額	33,766円	案分率 0.25

※按分の場合は、按分の内容と政務調査費として計上する金額を記載すること。  
 ※図書等の購入については、領収書で書名が確認できないときは余白に記載すること。  
 ※その他、補足事項があるときは余白に記載すること。

# ヨドバシカメラ

梅田店  
 電話番号06-4802-1010

## 領 収 書

馬場 徳子 様



お問合せセンター番号  
 2020年01月02日  
 17時38分

印紙税申告納  
 付につき四谷  
 税務署承認済

販売担当者

----- お買上明細 -----  
 マイクロソフト 4549576124452  
 VGY-00018 1点 139,480  
 --- セット (NO. 2080001591163) ---  
 1点  
 トクバワルビキ  
 トレンドマイク 4988752019456  
 クリスパースターグワ 1点 12,430  
 セット値引 -1,000

合 計 150,910  
 (内消費税 13,719 含む)

10%対象 150,910  
 (10%内消費税 13,719 含む)

VISA/N(1 かい ) 150,910  
 (内消費税 13,719 含む)  
 つり銭 0

【ポイント情報】

失効となったポイント 2,370  
 今回お求め時のポイント発生 15,091  
 お客様の合計ポイント残高 15,091  
 ポイント有効期限 2022年01月31日

【引取り・出張修理専用ダイヤル】

パソコン買入額 150,910円

ポイント還元額 △ 754  
 (イオンポイント) 2,105円

(ヨドバシポイント) △ 15,091円

135,065  
~~135,064~~円

注) 1 ページに複数枚の貼り付け可。ただし、重ならないように貼り付けること。

# ご請求明細書

いつもご利用いただき誠にありがとうございます。  
ご利用代金につきまして、下記の通りご請求申し上げます。

作成日 2020年 1月 17日

577-0028 郵便区内特別  
大阪府 東大阪市 新家西町 14-19

馬場 徳子 様  
(WG01)008630 01/01-008630-008630#



ご利用カード	イオンカード		
今回ご請求金額	[REDACTED]		
お支払い日	2020年 2月 3日(月)		
ご指定口座	金融機関	三井 市	支店
	口座番号	[REDACTED]	名義人
ご指定口座へのご準備は1月31日(金)までにお願いたします。			
個人情報保護のためご指定口座を一部非表示とさせていただきます。			

# ご請求明細書

用日	利用区分	ご利用先	支払方法	ご利用金額	備考
1	2	本人 マルチメディア クレダ	1回	150910+	[REDACTED]
<今回ご利用金額合計>					



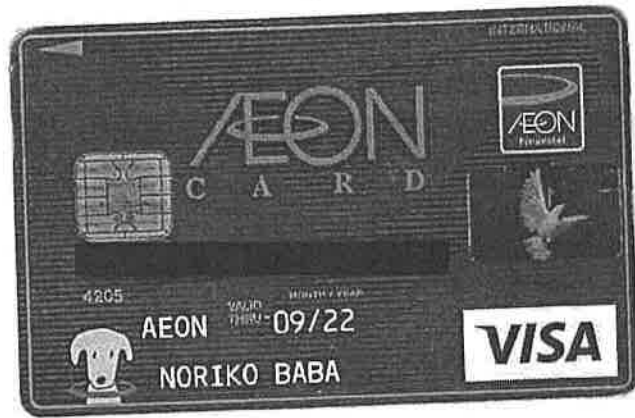

家族カード

ときめきポイントとは？

ポイントをためる

ポイントを使う

交換できる商品を探す

イオンカードのご利用金額に応じてたまる「ときめきポイント」のご案内です。

- 特典1 カードショッピング200円（税込）ご利用ごとに1ポイントたまる！
- 特典2 毎月10のつく日は「ときめきWポイントデー」でポイントが2倍！
- 特典3 たまったポイント数に応じて素敵な商品との交換ができる！

ときめきポイントとは？

ポイントを確認する

たまったポイントはインターネットでご確認いただけます。

MyPageログイン

新規登録（無料）

MyPageログイン、ときめきポイントに関する質問はこちら  
（チャット受付サービス）

## ときめきポイント TOWN

ときめきポイント最大21倍

イオンスクエアメンバー会員専用のショッピングサイト「ときめきポイントTOWN」を経由してお買い物すると最大21倍たまります。

amazon

BELLE MAISON

おひさまイオン  
オンラインストア

DHC

ORBIS

YAHOO! JAPAN  
ショッピング

### ポイントをためる

カードショッピング200円（税込）ごとにときめきポイント1ポイント！イオンカードを使ってお支払いいただくだけでどんどんときめきポイントがたまっていきます。たまったときめきポイントをWAONポイントやおトクな商品と交換できます。

ときめきポイントのたまり方

#### 毎日のお買い物でどんどんトクする！

イオンカードのクレジットご利用で、ときめきポイントを2倍！毎月10日はときめきポイントを2倍プレゼント！

ポイントを上手にためる

### ポイントを使う

ときめきポイントはお買い物で便利に利用したり、様々な商品との交換ができます。

ときめきポイントの交換方法

#### 交換できる商品を探す

ときめきポイントを素敵な商品や期間限定商品に交換できます。

交換できる商品を



チャットで  
お問い合わせ

様式第12 (第6条第3項関係)

領収書貼付用紙		令和2年2月28日		No. <b>ㄥ</b>
支出内容	資料購入費	新聞購読費 (読売新聞)		
総経費	4,400円	政務活動費 計上額	4,400円	案分率 1.00

※按分の場合は、按分の内容と政務調査費として計上する金額を記載すること。  
 ※図書等の購入については、領収書で書名が確認できないときは余白に記載すること。  
 ※その他、補足事項があるときは余白に記載すること。

2020年2月度 領収証 602-095-No0024955  
 新家西町14-19

馬場 徳子 様

品名	部数	金額	領収金額
読売新聞	※ 1	4,400	¥4,400-
			(内消費税 ¥326)

金額には消費税を含みます。  
 上記金額正に領収致しました。

読売センター八戸ノ里  
 東大阪市新家西町3-14  
 TEL 06-6785-7760 FAX 06-6785-7761

読売新聞 領収印

8%対象 4,400 (内消費税 ¥ 326)  
 10%対象 0 (内消費税 ¥ 0)  
 ※は軽減税率の対象であることを示します。

毎度ご愛読ありがとうございます。お支払には便利な金融機関での自動振替をご利用いただけます。

注) 1 ページに複数枚の貼り付け可。ただし、重ならないように貼り付けること。

領収書貼付用紙		令和2年3月31日		No. 5
支出内容	資料購入費	新聞購読費 (読売新聞)		
総経費	4,400円	政務活動費 計上額	4,400円	案分率 1.00

※按分の場合は、按分の内容と政務調査費として計上する金額を記載すること。  
 ※図書等の購入については、領収書で書名が確認できないときは余白に記載すること。  
 ※その他、補足事項があるときは余白に記載すること。

2020年3月度 領収証 602-095 No.0024955  
 新家西町14-19

馬場 徳子 様

品名	冊数	金額	領収金額
読売新聞	※ 1	4,400	¥4,400-
			(内消費税 ¥326)

金額には消費税を含みます。  
 上記金額正に領収致しました。

読売センター八戸ノ里  
 東大阪市新家西町3-14  
 TEL 06-6785-7760 FAX 06-6785-7761



8%対象 4,400 (内消費税 ¥326)  
 10%対象 0 (内消費税 ¥0)  
 ※は軽減税率の対象であることを示します。

毎度ご愛顧ありがとうございます。お支払には便利な金融機関での自動振替もご利用になれます。

注) 1 ページに複数枚の貼り付け可。ただし、重ならないように貼り付けること。