

様式第14 (第6条第3項関係)

(事務所費用)

事務所届

平成31年 4月 1日

会派名とその支部議員名

東大阪市議会公明党議員団 安田秀夫 (印)

政務活動費から事務所費として支出する会派支部事務所の概要は、以下のとおりです。

所在地	東大阪市若江東町4丁目5番地12号		
延床面積	54㎡	賃借料(①) (月額)	0円(税込み)
電話番号	有 (06-4977-3364) ・ 無 注) 電話番号は、有無のいずれかに○を付け、有の場合は番号を記載する。		
使用期間(②)	平成31年 4月 1日 ~ 令和元年 9月30日		
添付資料	<input type="checkbox"/> 賃貸借契約書の写し <input type="checkbox"/> その他参考資料 () 注) 該当する添付資料の口に✓をつける。賃貸借契約書の写し及び写真は必ず添付		

注) 事務所届は、賃貸借契約を締結(更新)した際に提出のこと。

会派支部事務所を政務活動目的以外にも使用しますので、賃借料を下記のとおり按分いたします。

事務所の使用目的 (按分率)	政務活動(③)(50)% ・ その他の議員活動(50)%		
政務活動費で支出 する事務所費	賃借料(①) (③)	使用期間(②) ヶ月×	按分率 % 0円
按分率の根拠	円×		

様式第12 (第6条第3項関係)

領収書貼付用紙		平成31年4月1日		No. /
支出内容	その他の経費	日常活動費	駐車料金	
総経費	200円	政務活動費	計上額 200円	案分率 1.00
<p>※按分の場合は、按分の内容と政務調査費として計上する金額を記載すること。 ※図書等の購入については、領収書で書名が確認できないときは余白に記載すること。 ※その他、補足事項があるときは余白に記載すること。</p>				
<h3>領収書</h3>				
-----車室 No.1 -----				
入庫時刻 04月01日 16時20分 精算時刻 04月01日 16時54分				
受領金額 200円 2019年04月01日16時54分 発行				
タイムパーキング 若江北町2丁目第2				
市民意見聴取の為				
市民意見聴取の為				
注) 1ページに複数枚の貼り付け可。ただし、重ならないように貼り付けること。				

様式第12 (第6条第3項関係)

領収書貼付用紙		平成31年4月2日	No. 2		
支出内容	その他の経費	日常活動費		携帯電話料金	
総経費	3248円 3230円	政務活動費 計上額	812円 802円	案分率	0.25
<p>※按分の場合は、按分の内容と政務調査費として計上する金額を記載すること。 ※図書等の購入については、領収書で書名が確認できないときは余白に記載すること。 ※その他、補足事項があるときは余白に記載すること。</p>					
次 頁					
注) 1 ページに複数枚の貼り付け可。ただし、重ならないように貼り付けること。					



ご請求明細書

いつもご利用いただき誠にありがとうございます。
ご利用代金につきまして、下記の通りご請求申し上げます。

作成日 2019年 3月 17日

578-0935 郵便区内特別
大阪府 東大阪市 若江東町 4丁目 5-12

安田 秀夫 様
(W704)044905 01/01-044905-044905#



ご利用カード	コスモ・ザ・カード・オーパス			
今回ご請求金額	[REDACTED] 円			
お支払い日	2019年 4月 2日(火)			
ご指定口座	金融機関	フリーデンオオサカノウキ	支店	タマクシ
	口座番号	[REDACTED]	名義人	ヤスタク ヒデアキ
ご指定口座へのご準備は4月1日(月)までにお願いたします。				
個人情報保護のためご指定口座を一部非表示とさせていただきます。				

前回からの繰越ポイント	**2199 ポイント
今回の獲得ポイント(毎月26日頃付与)	***135 ポイント
現在の有効ポイント	**2334 ポイント
内19年09月 末日有効期限のポイント	**1490 ポイント
内20年09月 末日有効期限のポイント	***844 ポイント
・ときめきポイントのご応募は、1,000ポイント以上からとなります。	
・3月21日~25日は更新期間により、ポイント照会・交換申請は、26日頃よりご利用いただけます。(交換商品のお届けは、約3~4週間程いただいております)	

お問合せコード	[REDACTED]	お問合せの際 お伝えください
テレホンアンサー (24時間自動音声応答) ※カードをご用意ください	0120-223-212	ご利用残高・可能額 ときめきポイントの 応募・暗証番号照会
(携帯からは)	0570-064-750	
ナビダイヤル(お電話) (9:00~18:00)	0570-07-1090	ご滞店は名義人さま よりお願い致します
ときめきポイント応募・住所 口座変更・リボ変更・暗証番号 各種申込などは右記HPへ	暮らしのマネーサイト	検索
イオンスクエアメンバーID	[REDACTED]	イオンスクエアメンバーへの登録(住所)が必要です。

お知らせ

- ・カード紛失・盗難連絡は専用ダイヤル0570-079-110へご連絡ください。
- ・間違えた電話が増えています。お問合せの際はお掛け間違いのないようご注意ください。

カード決済登録いただいている公共料金、保険の明細

種別	ご契約先(表示は会社までとなります)	ご利用料金
電気料金	*****	*****
ガス料金	*****	*****
携帯電話	au 電話利用料	[REDACTED]

家計簿代わりにご利用ください。ご利用料金はご利用明細に含まれております。

ご契約内容	ご利用可能枠	3月10日現在に対する お支払後利用可能額(※1)	
総利用可能枠	[REDACTED]	[REDACTED]	
ショッピング枠	[REDACTED]	[REDACTED]	
内、割賦枠	[REDACTED]	[REDACTED]	
(リボ、分割、2回、ボーナス払い)	[REDACTED]	[REDACTED]	
キャッシング枠	[REDACTED]	[REDACTED]	
ショッピングリボ実質年率	15.0%	キャッシング実質年率	***%
ショッピングリボお支払コース	Aコース	海外ショッピング支払方法	1回

※1) 当行カードを複数枚保有の方はその他カードのご利用残高も加算してあります。11日以降本明細書作成前日までのご入金もご利用可能額に含んであります。

ご利用日	利用区分	ご利用先	ご利用金額	備考
19/1/31	本人	au 電話利用料	6839	19年01月ご利用分
<今回ご利用金額合計>				
[REDACTED]				

料金内訳書

<凡例> 税込または免税料金等: 「*」, 旧税率計算対象料金: 「#」 KDDI株式会社

安田 秀夫 様

ご請求コード: [] 発行日: 2019年 2月 3日 1頁

● a u 電話料金		● 合計		3,264円
ご利用項目	金額(円)	内訳(円)	備考	
< 1月ご利用内訳 >	3,264			
▼ プラン利用料	3,480		a u お客様コード []	
a u フラットプラン20 (シンプル/V)		2,480	フラットずっとク (シンプル)	
2年契約+家族割		-1,500		
基本使用料割引額		-520	ピタット学割/フラット学割	上記キャンペーンは 2019年 2月利用分まで適用されます。
LTE NET		300		
a u フラットプラン20 (データ/V)		4,720	フラットずっとク (シンプル)	
オプション使用料割引額		-1,000	ビッグニュースキャンペーン	上記キャンペーンは 2019年 2月利用分まで適用されます。
a u スマートバリュー		-1,000		
▼ 請求総額割引	-459			
その他割引		-459	あと13回割引します。下取りプログラム	料金割引適用分
▼ ユニバーサルサービス料	2		1番号当たり 2円のご請求となります。	
▼ 消費税等 (8%)	241		8%消費税の課税対象額 3,023円	
a u ご利用月数は2019年 2月で 1年 1ヶ月目です。 [LTE・WiMAX2+等通信量] 3.77GB				

● a u 機器代金		● 合計		3,215円
ご利用項目	金額(円)	内訳(円)	備考	
< 1月ご利用内訳 >	3,215		a u お客様コード []	
▼ 購入機器代金	3,215			
アップグレードプログラム料		390*	アップグレードプログラムEX	アップグレードプログラムが利用可能です。
分割支払金		2,825*	48回払い11回目。残額 104,525円	

● a u かんたん決済利用料		● 合計		360円
ご利用項目	金額(円)	内訳(円)	備考	
< 1月ご利用内訳 >	360			
▼ a u かんたん決済利用料	360			
a u かんたん決済/情報料/税込		380*		

・「フラットずっとク (シンプル)」はa u スマートバリュー非適用時の「a u フラットプラン20」と従来のプラン(「スーパーカケホ+データ定額20」)の差額2,000円を表す記号(※)です。 ※「a u フラットプラン20」からの割引ではありません。
・ユニバーサルサービス料は、日本全国における加入電話・公衆電話等の提供確保のため、NTT東・西日本に支払われるものです。

au 機器代金 + au かんたん決済利用料 + 16ポイント
を減額計上
3200円
3200円
3200円

様式第12 (第6条第3項関係)

領収書貼付用紙		平成31年4月2日	No. 3		
支出内容	その他の経費	日常活動費		ガソリン代	
総経費	6,546円	政務活動費 計上額	1,636円	案分率	0.25
<p>※按分の場合は、按分の内容と政務調査費として計上する金額を記載すること。 ※図書等の購入については、領収書で書名が確認できないときは余白に記載すること。 ※その他、補足事項があるときは余白に記載すること。</p>					
次 頁					
注) 1ページに複数枚の貼り付け可。ただし、重ならないように貼り付けること。					

ご請求明細書

いつもご利用いただき誠にありがとうございます。
ご利用代金につきまして、下記の通りご請求申し上げます。

作成日 2019年 3月 17日

578-0935 郵便区内特別
大阪府 東大阪市 若江東町 4丁目 5-12

安田 秀夫 様
(W704)044905 01/01-044905-044905#



ご利用カード	コスモ・ザ・カード・オーパス		
今回ご請求金額			円
お支払い日	2019年 4月 2日(火)		
ご指定口座	金融機関	クワリーンオオサカノウキ	支店
	口座番号		名義人
			ヤスタク ヒテオ

ご指定口座へのご準備は4月1日(月)までをお願いいたします。
個人情報保護のためご指定口座を一部非表示とさせていただきます。

前回からの積戻ポイント	**2199 ポイント
今回の獲得ポイント(毎月26日頃付与)	***135 ポイント
現在の有効ポイント	**2334 ポイント
内19年09月 末日有効期限のポイント	**1490 ポイント
内20年09月 末日有効期限のポイント	***844 ポイント

・ときめきポイントのご応募は、1,000ポイント以上からとなります。
・3月21日~25日は更新期間により、ポイント照会・交換申請は、26日頃よりご利用いただけます。(交換商品のお届けは、約3~4週間程いただいております)

お問合せコード		お問合せの際 お伝えください
テレホンアンサー (24時間自動音声応答) ※カードをご用意ください	0120-223-212 (携帯からは) 0570-064-750	ご利用頻高・可能額 ときめきポイントの 応募・贈呈番号照会
ナビダイヤル(コールセンター) (9:00~18:00)	0570-07-1090	ご連絡は名義人さま よりお願い致します
ときめきポイント応募・住所 口座変更・リボ変更・積戻番号 各種申込などは下記HPへ	暮らしのマネーサイト	検索
イオンスクエアメンバー仮ID		イオンスクエアメンバーへの登録(無料)が必要です。

イオンスクエアメンバー仮IDについて詳しくは暮らしのマネーサイトをご覧ください

- ・カード紛失・盗難連絡は専用ダイヤル0570-079-110へご連絡ください。
- ・間違えた電話が増えています。お問合せの際はお掛け間違いのないようご注意ください。

下決済登録いただいている公共料金、保険の明細

種別	ご契約先(表示は4社までとなります)	ご利用料金
電気料金	*****	*****
ス料金	*****	*****
携帯電話	au 電話利用料	

※計簿代わりにご利用ください。ご利用料金はご利用明細に含まれております。

ご契約内容	ご利用可能枠	3月10日現在に対する お支払後利用可能額(※1)
総利用可能枠		
ショッピング枠		
内、割賦枠		
(リボ、分割、2回、ボーナス払い)		
キャッシング枠		
ショッピングリボ実質年率	15.0%	キャッシング実質年率 *****%
ショッピングリボお支払コース	Aコース	例外ショッピング支払方法 1回

※1) 当行カードを複数枚保有の方はその他カードのご利用残高も加味しています。11日以降本明細書作成前日までのご入金をご利用可能額に含んでいます。

利用日	利用区分	ご利用先	ご利用金額	備考
3/1	本人	セルア若江南	レギュラー	6578 48.02円 32ポイント 減額 計上
		<今回ご利用金額合計>		6576円

様式第12 (第6条第3項関係)

領収書貼付用紙		平成31年4月7日		No. 4
支出内容	その他の経費	日常活動費	駐車料金	
総経費	100円	政務活動費 計上額	100円	案分率 1.00

※按分の場合は、按分の内容と政務調査費として計上する金額を記載すること。
※図書等の購入については、領収書で書名が確認できないときは余白に記載すること。
※その他、補足事項があるときは余白に記載すること。

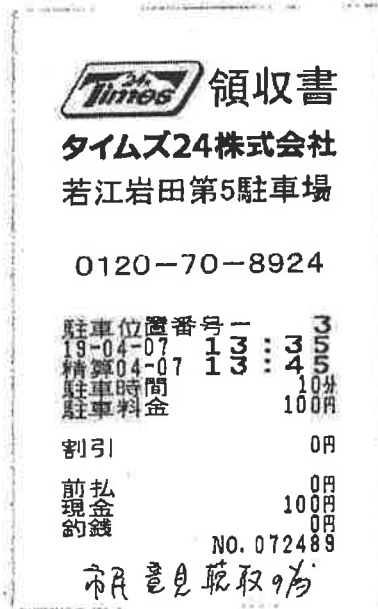

市民意見聴取の為

注) 1 ページに複数枚の貼り付け可。ただし、重ならないように貼り付けること。

様式第12 (第6条第3項関係)

領収書貼付用紙		平成31年4月20日		No. 5												
支出内容	その他の経費	日常活動費	駐車料金													
総経費	600円	政務活動費	計上額 600円	案分率 1.00												
<p>※按分の場合は、按分の内容と政務調査費として計上する金額を記載すること。 ※図書等の購入については、領収書で書名が確認できないときは余白に記載すること。 ※その他、補足事項があるときは余白に記載すること。</p>																
<h2>領収書</h2> <p>マッスルパーク菱屋西4丁目</p> <table><tr><td>駐車番号</td><td>002番</td></tr><tr><td>入庫時間</td><td>04月20日 10:53</td></tr><tr><td>出庫時間</td><td>04月20日 14:59</td></tr><tr><td>請求金額</td><td>600円</td></tr><tr><td>現金</td><td>600円</td></tr><tr><td>領収日</td><td>2019年04月20日</td></tr></table> <p>市民意見聴取</p> <h3>市民意見聴取の為</h3>					駐車番号	002番	入庫時間	04月20日 10:53	出庫時間	04月20日 14:59	請求金額	600円	現金	600円	領収日	2019年04月20日
駐車番号	002番															
入庫時間	04月20日 10:53															
出庫時間	04月20日 14:59															
請求金額	600円															
現金	600円															
領収日	2019年04月20日															
<p>注) 1ページに複数枚の貼り付け可。ただし、重ならないように貼り付けること。</p>																

様式第12 (第6条第3項関係)

領収書貼付用紙		平成31年4月25日		No. 6
支出内容	資料購入費	新聞購読費 (産経)		
総経費	4,037円	政務活動費 計上額	4,037円	案分率 1.00

※按分の場合は、按分の内容と政務調査費として計上する金額を記載すること。
 ※図書等の購入については、領収書で書名が確認できないときは余白に記載すること。
 ※その他、補足事項があるときは余白に記載すること。

2019年04月分  領収証 No. 4- 11-2615-00
 若江東町4丁目5-12

安田 秀夫 様

略 柄	部	金額(税込)	本体価格	消費税
産経新聞	1	4,037	3,738	299
合 計		¥4,037		

産経でんきで
電気料金を
見直しませんか
毎度ご購読有難うございます。
お記の通り領収致しました。

 産経新聞 若江岩田・花園専売所
 〒678-0924
 東大阪市吉田6-8-8
 TEL: 0120-444-371



8/5

注) 1ページに複数枚の貼り付け可。ただし、重ならないように貼り付けること。

様式第12 (第6条第3項関係)

領収書貼付用紙		令和1年5月7日	No. 7		
支出内容	その他の経費	日常活動費 携帯電話料金			
総経費	3,463円	政務活動費 計上額	865円	案分率	0.25
<p>※按分の場合は、按分の内容と政務調査費として計上する金額を記載すること。 ※図書等の購入については、領収書で書名が確認できないときは余白に記載すること。 ※その他、補足事項があるときは余白に記載すること。</p>					
次 頁					
注) 1 ページに複数枚の貼り付け可。ただし、重ならないように貼り付けること。					

料金内訳書

<凡例>税込または免税料金等:「*」、旧税率計算対象料金:「#」 KDDI株式会社

安田 秀夫 様

ご請求コード: [] 発行日: 2019年 3月 3日 [1頁]

● a u 電話料金		● 合計		3,480円
ご利用項目	金額(円)	内訳(円)	備考	
	3,480			
< 2月ご利用内訳 >	3,480		a u お客様コード []	
▼ プラン利用料	3,480			
a u フラットプラン20 (シンプル/V)		2,480	フラットずっとく (シンプル)	
2年契約+家族割		-1,500		
基本使用料割引額		-520	ピタット学割/フラット学割	上記キャンペーンは 2019年 2月利用分まで適用されます。
LTE NET		300		
a u フラットプラン20 (データ/V)		4,720	フラットずっとく (シンプル)	
オプション使用料割引額		-1,000	ビッグニュースキャンペーン	上記キャンペーンは 2019年 2月利用分まで適用されます。
a u スマートバリュー		-1,000		
▼ 通話料/a u フラット20 (シンプル/V)	200			
通話料		200		
▼ 請求総額割引	-459			
その他割引		-459	あと12回割引します。下取りプログラム 料金割引適用分	
▼ ユニバーサルサービス料	2		1番号当たり 2円のご請求となります。	
▼ 消費税等 (8%)	257		8%消費税の課税対象額 3,223円	

a u ご利用月数は2019年 3月で 1年 2ヶ月目です。
 [LTE・WIMAX2+等通信] 6.03GB

● a u 機器代金		● 合計		3,215円
ご利用項目	金額(円)	内訳(円)	備考	
	3,215			
< 2月ご利用内訳 >	3,215		a u お客様コード []	
▼ 購入機器代金	3,215			
アップグレードプログラム料		390*	アップグレードプログラムEX	アップグレードプログラムが利用可能です。
分割支払金		2,825*	48回払い12回目。残額 101,700円	

● a u かんたん決済利用料		● 合計		360円
ご利用項目	金額(円)	内訳(円)	備考	
	360			
▼ a u かんたん決済利用料	360			
a u かんたん決済/情報料/税込		360*		

・「フラットずっとく (シンプル)」はa u スマートバリュー非適用時の「a u フラットプラン20」と従来のプラン(「スーパーカケホ+データ定額20」)の差額2,000円を表す番号(※)です。 ※「a u フラットプラン20」からの移行ではありません。

・ユニバーサルサービス料は、日本全国における加入電話・公衆電話等の提供確保のため、NTT東・西日本に支払われるものです。

機器代金 + かんたん決済利用料 + 17ポイント

を減額計上

3863円

様式第12 (第6条第3項関係)

領収書貼付用紙		令和1年5月7日		No. 8
支出内容	その他の経費	日常活動費	ガソリン代	
総経費	12,538円	政務活動費 計上額	3,134円	案分率 0.25
<p>※按分の場合は、按分の内容と政務調査費として計上する金額を記載すること。 ※図書等の購入については、領収書で書名が確認できないときは余白に記載すること。 ※その他、補足事項があるときは余白に記載すること。</p>				
<p>次 頁</p>				
<p>注) 1ページに複数枚の貼り付け可。ただし、重ならないように貼り付けること。</p>				



ご請求明細書

いつもご利用いただき誠にありがとうございます。
ご利用代金につきまして、下記の通りご請求申し上げます。

作成日 2019年 4月 17日

578-0935 郵便区内特別
大阪府 東大阪市 若江東町 4丁目 5-12

安田 秀夫 様
(W704)046098 01/01-046098-046098#



ご利用カード	コスモ・ザ・カード・オーパス	
今回ご請求金額		円
お支払い日	2019年 5月 7日(火)	
ご指定口座	金融機関	クアリーンオオサカノウキ
	支店	タマクシ
	口座番号	名義人 ヤスタ ヒテオ
ご指定口座へのご準備は4月26日(金)までお願いいたします。 個人情報保護のためご指定口座を一部非表示とさせていただきます。		

前回からの繰越ポイント	**2334	ポイント
今回の獲得ポイント(毎月26日頃付与)	***261	ポイント
現在の有効ポイント	**2595	ポイント
内19年09月 末日有効期限のポイント	**1490	ポイント
内20年09月 末日有効期限のポイント	**1105	ポイント
とぎめきポイントのご応募は、1,000ポイント以上からとなります。 4月21日~25日は更新期間により、ポイント照会・交換申請は、26日頃よりご利用いただけます。(交換商品のお届けは、約3~4週間程いただいております)		

お問合せコード		お問合せの際 お伝えください
テレホンアンサー (24時間自動音声が応答) ※カードをご用意ください	0120-223-212	ご利用残高・可払額 とぎめきポイントの 応募・贈呈番号照会
お電話受付時間 (9:00~18:00)	(携帯から) 0570-064-750	
とぎめきポイントの申込住所 口座変更・リボ変更・贈呈番号 各種申込などは右記HPへ	0570-07-1090	ご連絡は名義人さま よりお願い致します
イオンスクエアメンバーID	暮らしのマナーサイト	検索

カード紛失・盗難連絡は専用ダイヤル0570-079-110へご連絡ください。
間違いの電話が増えています。お問合せの際はお掛け間違いのないようご注意ください。

カード決済登録いただいている公共料金、保険の明細

種別	ご契約先(※表示は4社までとなります)	ご利用料金
電気料金	*****	*****
ガス料金	*****	*****
携帯電話	a u 電話利用料	

※計額代わりにご利用ください。ご利用料金はご利用明細に含まれております。

ご契約内容	ご利用可能枠	4月10日現在に対する お支払後利用可能額(※1)
総利用可能枠		
ショッピング枠		
内、割賦枠		
(リボ、分割、2回、ボーナス払い)		
キャッシング枠		
ショッピングリボ実質年率	15.0%	キャッシング実質年率 *****%
ショッピングリボお支払コース	Aコース	海外ショッピング支払方法 1回

※1) 同行カードを複数枚所有の方はその他カードのご利用残高も加味しています。11日以前本明細書作成前日までのご入金もご利用可能額に含んでいきます。

ご利用日	利用者	ご利用先	支払方法	ご利用金額	備考
19/3/16	本人	ヘルフ若江南	レギュラー	6426	45,904
19/3/30	本人	ヘルフ若江南	レギュラー	6175	45,084

<今回ご利用金額合計>					
					63701円 残額計上



様式第12 (第6条第3項関係)

領収書貼付用紙		令和1年5月7日		No. 9
支出内容	事務所費	固定電話・インターネット料金		
総経費	6,452円	政務活動費 計上額	1,613円	案分率 0.25
※按分の場合は、按分の内容と政務調査費として計上する金額を記載すること。 ※図書等の購入については、領収書で書名が確認できないときは余白に記載すること。 ※その他、補足事項があるときは余白に記載すること。				

次回口座振替のお知らせ

J:COM

日頃、弊社をご利用いただきまして誠にありがとうございます。
 下記の金額をご指定の口座より振替させていただきます。
 ただし、手続き上の理由により、下記の振替日に振替不能の場合は、翌月に合算して請求させていただきます。

J:COM ID	
お客さま名 CUSTOMER'S NAME	安田 秀夫 様
ご請求月 MONTH OF ISSUE	2019年 4月
振替金額 TOTAL AMOUNT DUE	6,452円
振替日 WITHDRAW DATE	2019年 5月 7日
金融機関名 FINANCIAL INSTITUTION	* * * * *
種目/口座番号 TYPE/ACCOUNT NO.	* * * * *

次月より請求金額に変更がない場合は、本状の発行を省略いたします。

- お問い合わせ先 0120-984-212 (フリーコール)
 ※発信者番号を非通知に設定されている場合は、0120の前に「186」をつけてお電話ください。
- 受付時間 9:00~18:00 (年中無休)
- 4月ご請求分のお振替日は、5月7日(火)となります。
- 5月に請求書発行基準改定、6月に手数料改定をいたします。

領収証

2019年 4月 10日 発行

安田 秀夫 様

〒6:540-

上記のとおり、ご利用料金を
 2019年 3月 27日 口座振替により領収いたしました。

株式会社ジェイコムウエスト
 〒540-0012
 大阪市中央区谷町2-3-12
 マルイト谷町ビル

印線印求券
 印線印求券
 印線印求券



ご利用料金の内訳

ご利用内容 SERVICES	料金(円) CHARGES	2019年 4月 10日 発行 ご利用期間等 PERIOD OF USE
◇◇ 2019年 4月 ◇◇ 【バック料金】 NETバック 320Mコース PHONE プラス	5,200	4/1~4/30 06-4977-3364
【固定電話】 06-4977-3364		
発信転送	500	4/1~4/30
発信番号表示	400	4/1~4/30
番号通知リクエスト	200	4/1~4/30
割込通話	300	4/1~4/30
割込番号表示	100	4/1~4/30
オプションバック割引	-1,000	4/1~4/30
ユニバーサルサービス料	2	4/1~4/30
通話料金(国内)	223	3月ご利用分
【工事費・手数料】 請求書発行手数料	50	
消費税等(消費税率8%) 合計	477 6,452	税額1円未満、税込除く

電話をご利用の皆様へ

ユニバーサルサービス料は、日本全国でユニバーサルサービス(加入電話、公衆電話、緊急通報)の提供を確保するためにご負担頂く料金です。尚、基礎的電気通信業務支援機関(社団法人電気通信事業者協会)から1番号あたりの費用(番号単価)が公表されています。
 ■初回のご請求は設置月の日割り分と設置月翌月の1ヶ月分の合算となります。
 ※お手続きの時期により、設置月翌々月までを合算したご請求となる場合があります。
 ■途中でご契約内容を変更した場合、翌月の請求にて精算となります。

◆請求書発行基準改定と手数料改定の詳細につきましては、
 下記ホームページにてご確認ください。
<https://r.jcom.jp/asdf456>

注) 1ページに複数枚の貼り付け可。ただし、重ならないように貼り付けること。

様式第12 (第6条第3項関係)

領収書貼付用紙		令和1年5月27日	No. , 0	
支出内容	資料購入費	新聞購読費 (産経)		
総経費	4,037円	政務活動費 計上額	4,037円	案分率 1.00

※按分の場合は、按分の内容と政務調査費として計上する金額を記載すること。
 ※図書等の購入については、領収書で書名が確認できないときは余白に記載すること。
 ※その他、補足事項があるときは余白に記載すること。

産経 領収証

2019年05月分 No. 4- 11-2615-00
 若江東町4丁目5-12

安田 秀夫 様

品名	部	金額(税込)	本体価格	消費税
産経新聞	1	4,037	3,738	299
合計		¥4,037		

新聞購読料金のお支払いは便利なクレジットカードでも利用できません
※現金ご決済の場合は、上記の通り領収書いたします。



産経新聞 若江岩田・花園専売所
 〒578-0924
 東大阪市吉田6-6-8
 TEL: 0120-444-371



5/27

注) 1ページに複数枚の貼り付け可。ただし、重ならないように貼り付けること。

様式第12 (第6条第3項関係)

領収書貼付用紙		令和1年5月27日		No. //	
支出内容	事務所費	固定電話・インターネット料金			
総経費	6,914円	政務活動費 計上額	1,728円	案分率	0.25
※按分の場合は、按分の内容と政務調査費として計上する金額を記載すること。 ※図書等の購入については、領収書で書名が確認できないときは余白に記載すること。 ※その他、補足事項があるときは余白に記載すること。					

次回口座振替のお知らせ

J:COM

日頃、弊社をご利用いただきまして誠にありがとうございます。
 下記の金額をご指定の口座より振替させていただきます。
 ただし、手続き上の理由により、下記の振替日に振替不能の場合は、翌月に合算して請求させていただきます。

J:COM ID	
お客さま名 CUSTOMER'S NAME	安田 秀夫 様
ご請求月 MONTH OF ISSUE	2019年 5月
振替金額 TOTAL AMOUNT DUE	6,914円
振替日 WITHDRAW DATE	2019年 5月 27日
金融機関名 FINANCIAL INSTITUTION	* * * * *
種目/口座番号 TYPE/ACCOUNT NO.	* * * * *

次月より請求金額に変更がない場合は、本状の発行を省略いたします。

- お問い合わせ先 0120-984-212 (フリーコール)
 ※発信者番号を非通知に設定されている場合は、0120の前に「186」をつけてお電話ください。
- 受付時間 9:00~18:00 (年中無休)
- 【重要】請求書発行手数料改定のお知らせ
 2019年6月より、請求書発行手数料を一律150円(税抜)に改定いたします。詳しくは下記ホームページをご覧ください。
<https://r.jcom.jp/asdf456>

領収証

2019年 5月 13日 発行

安田 秀夫 様

¥6,452

※領収証印
 ※領収証印
 ※領収証印

上記のとおり、ご利用料金を
 2019年 5月 7日 口座振替により領収いたしました。

株式会社ジェイコムウエスト
 〒540-0012
 大阪市中央区谷町2-3-12
 マルイト谷町ビル



ご利用料金の内訳

ご利用内容 SERVICES	料金(円) CHARGES	2019年 5月 13日 発行 ご利用期間等 PERIOD OF USE
◇◇ 2019年 5月 ◇◇ 【バック料金】 NETバック 320Mコース PHONE プラス	5,200	5/1~5/31 06-4977-3364
【固定電話】 06-4977-3364		
着信転送	500	5/1~5/31
発信番号表示	400	5/1~5/31
番号通知リクエスト	200	5/1~5/31
割込通話	300	5/1~5/31
割込番号表示	100	5/1~5/31
オプションバック割引	-1,000	5/1~5/31
ユニバーサルサービス料	2	5/1~5/31
通話料金(国内)	650	4月ご利用分
【工事費・手数料】 請求書発行手数料	50	
消費税等(消費税8%)	512	税額1円未満、税込除く
合計	6,914	

電話をご利用の皆様へ

ユニバーサルサービス料は、日本全国でユニバーサルサービス(加入電話、公衆電話、緊急通報)の提供を確保するためにご負担頂く料金です。尚、基礎的電気通信業務支援機関(社団法人電気通信事業者協会)から1番号あたりの費用(番号単価)が公表されています。
 ■初回のご請求は設置月の日割り分と設置月翌月の1ヶ月分の合算となります。
 ※お手続きの時期により、設置月翌々月までを合算したご請求となる場合があります。
 ■月途中でご契約内容を変更した場合、翌月の請求にて精算となります。

■Webサイト(お客さま情報ページ)にて、お支払口座のご変更のほか、クレジットカード支払いへのご変更ができます。
<https://www2.myjcom.jp/join/>

注) 1ページに複数枚の貼り付け可。ただし、重ならないように貼り付けること。

様式第12 (第6条第3項関係)

領収書貼付用紙		令和1年6月3日		No. 12		
支出内容	その他の経費	日常活動費	携帯電話料金			
総経費	4,989円	政務活動費	計上額	1,247円	案分率	0.25
<p>※按分の場合は、按分の内容と政務調査費として計上する金額を記載すること。 ※図書等の購入については、領収書で書名が確認できないときは余白に記載すること。 ※その他、補足事項があるときは余白に記載すること。</p> <p style="text-align: center;">次 頁</p>						
注) 1ページに複数枚の貼り付け可。ただし、重ならないように貼り付けること。						

料金内訳書

<凡例>税込または免税料金等：「*」，旧税率計算対象料金：「#」 KDDI株式会社

安田 秀夫 様

ご請求コード： [] 発行日：2019年 4月 3日 [] 1頁

● au 電話料金		● 合計		5,014円
ご利用項目	金額(円)	内訳(円)	備考	
	5,014			
< 3月ご利用内訳 >	5,014		auお客様コード []	
▼プラン利用料	5,000			
auフラットプラン20 (シンプル/V)		2,480	フラットずっとク (シンプル)	
2年契約+家族割		-1,500		
LTE NET		300		
auフラットプラン20 (データ/V)		4,720	フラットずっとク (シンプル)	
auスマートバリュー		-1,000		
▼通話料/auフラット20 (シンプル/V)	100			
通話料		100		
▼請求総額割引	-459			
その他割引		-459	あと11回割引します。下取りプログラム 料金割引適用分 1番号当たり 2円のご請求となります。	
▼ユニバーサルサービス料	2			
▼消費税等 (8%)	371		8%消費税の課税対象額 4,843円	

auご利用月数は2018年 4月で 1年 3ヶ月目です。
[LTE・WIMAX2+等通信量] 7.93GB

● au 機器代金		● 合計		3,215円
ご利用項目	金額(円)	内訳(円)	備考	
	3,215			
< 3月ご利用内訳 >	3,215		auお客様コード []	
▼購入機器代金	3,215			
アップグレードプログラム料		390*	アップグレードプログラムEX アップグレードプログラムが利用可能です。	
分割支払金		2,825*	48回払い13回目。残額 98,876円	

● auかんたん決済利用料		● 合計		3,659円
ご利用項目	金額(円)	内訳(円)	備考	
	3,659			
▼auかんたん決済利用料	3,659			
auかんたん決済/情報料/税込		360*		
auかんたん決済/物販/税込		3,299*		

*「フラットずっとク (シンプル)」はauスマートバリュー非適用時の「auフラットプラン20」と従来のプラン(「スーパーカケホ+データ定額20」)の差額2,000円を表す金額(※)です。 ※「auフラットプラン20」からの割引ではありません。

*ユニバーサルサービス料は、日本全国における加入電話・公衆電話等の提供確保のため、NTT東・西日本に支払われるものです。

機器代金 + かんたん決済利用料 + 25ポイント
を減額計上
4989円

様式第12 (第6条第3項関係)

領収書貼付用紙		令和1年6月3日		No. 13
支出内容	その他の経費	日常活動費	ガソリン代	
総経費	9,810円	政務活動費	計上額 2,452円	案分率 0.25
<p>※按分の場合は、按分の内容と政務調査費として計上する金額を記載すること。 ※図書等の購入については、領収書で書名が確認できないときは余白に記載すること。 ※その他、補足事項があるときは余白に記載すること。</p>				
<p>2頁</p>				
<p>注) 1ページに複数枚の貼り付け可。ただし、重ならないように貼り付けること。</p>				



ご請求明細書

いつもご利用いただき誠にありがとうございます。
ご利用代金につきまして、下記の通りご請求申し上げます。

作成日 2019年 5月 17日

578-0935 郵便区内特別
大阪府 東大阪市 若江東町 4丁目 5-12

安田 秀夫 様
(W708)047820 01/01-047820-047820#



ご利用カード	コスモ・ザ・カード・オーパス		
今回ご請求金額			円
お支払い日	2019年 6月 3日(月)		
ご指定口座	金融機関	ク「リー」ンオオリカノウキ	支店 タマクシ
	日通番号		名義人 ヤスタ「 ヒテ」オ
ご指定口座へのご準備は5月31日(金)までをお願いいたします。 個人情報保護のためご指定口座を一部非表示とさせていただきます。			

前回からの獲得ポイント	**2595 ポイント
今回の獲得ポイント(毎月26日頃付与)	***360 ポイント
現在の有効ポイント	**2955 ポイント
内19年09月 末日有効期限のポイント	**1490 ポイント
内20年09月 末日有効期限のポイント	**1465 ポイント
・ときめきポイントのご応募は、1,000ポイント以上からとなります。 ・5月21日～25日は更新期間により、ポイント照会・交換申請は、26日頃よりご利用いただけます。(交換商品のお届けは、約3～4週間程いただいております)	

お問合せコード		お問合せの際 お伝えください
テレホンアンサー (24時間自動音声応答) ※カードをご用意ください	0120-223-212	ご利用残高・可能額 ときめきポイントの 応募・贈証番号照会
お電話受付時間 (9:00～18:00)	(携帯電話) 0570-064-750	ご連絡は名義人さま よりお願い致します
ときめきポイント応募/住所 口座変更/リボ変更/前払着付 各種申込などは右記HPへ	暮らしのマナーサイト	検索
イオンスクエアメンバー仮ID		イオンスクエアメンバーへの登録(照会)が必要です。

イオンスクエアメンバー仮IDについて詳しくは暮らしのマナーサイトをご覧ください

カード紛失・盗難連絡は専用ダイヤル0570-079-110へご連絡ください。
間違いない電話が働いています。お問合せの際はお掛け間違いのないようご注意ください。

ご契約内容	ご利用可能枠	5月10日現在のお お支払後利用可能額(※1)
総利用可能枠		
ショッピング枠		
内、割賦枠		
(リボ、分割、2回、ボーナス払い)		
キャッシング枠		
ショッピングリボ実質年率	15.0%	キャッシング実質年率 ***%
ショッピングリボお支払コース	Aコース	海外ショッピング支払方法 1回

カード決済登録いただいている公共料金、保険の明細

種別	ご契約先(表示は会社名となります)	ご利用料金
電気料金	*****	*****
ガス料金	*****	*****
携帯電話	a u 電話利用料	

※1) 家計簿代わりにご利用ください。ご利用料金はご利用明細に含まれております。

※1) 当行カードを複数枚保有の方はその他カードのご利用残高も加味しています。11日以降本明細書作成前日までのご入金もご利用可能額に含んでおります。

ご利用日	利用区分	ご利用先	支払方法	ご利用金額	備考
19/4/13	本人	セルフ若江南	レギュラー	6983	51,736
19/4/20	本人	セルフ若江南	レギュラー	2876	20,286
49ポイント返却予定					



様式第12 (第6条第3項関係)

領収書貼付用紙		令和1年6月3日		No. 14
支出内容	その他の経費	日常活動費	駐車料金	
総経費	150円	政務活動費 計上額	150円	案分率 1.00
※按分の場合は、按分の内容と政務調査費として計上する金額を記載すること。 ※図書等の購入については、領収書で書名が確認できないときは余白に記載すること。 ※その他、補足事項があるときは余白に記載すること。				
ご利用ありがとうございます				
領 収 書				
希来里駐輪場				
入庫日時:2019年06月03日 18:12				
精算日時:2019年06月03日 21:01				
<u>安田香史</u> 様				
駐車料金(自転車)				
¥ 150				
日駐管理株式会社				
関西支社				
06-6271-2160				
02-0326				
竟且				
市民意見聴取の為				
注) 1ページに複数枚の貼り付け可。ただし、重ならないように貼り付けること。				

様式第12 (第6条第3項関係)

領収書貼付用紙		令和1年6月25日		No. 15
支出内容	資料購入費	新聞購読費 (産経)		
総経費	4,037円	政務活動費 計上額	4,037円	案分率 1.00

※按分の場合は、按分の内容と政務調査費として計上する金額を記載すること。
 ※図書等の購入については、領収書で書名が確認できないときは余白に記載すること。
 ※その他、補足事項があるときは余白に記載すること。

2019年06月分  領収証 No. 4- 11-2615-00
 若江東町4丁目5-12

安田 秀夫 様

品名	部	金額(税込)	本体価格	消費税
産経新聞	1	4,037	3,738	299
合計		¥4,037		

新聞購読料金のお支払いは便利なクレジットカードでも利用できます
加盟店ご確認をお願いいたします。左記の通り領収後しました。



産経新聞 若江岩田・花園専売所
 〒578-0924
 東大阪市吉田6-6-8
 TEL: 0120-444-371



6/25

注) 1ページに複数枚の貼り付け可。ただし、重ならないように貼り付けること。

様式第12 (第6条第3項関係)

領収書貼付用紙		令和1年6月27日	No. 6
支出内容	事務所費	固定電話・インターネット料金	
総経費	6,354円	政務活動費 計上額	1,588円 案分率 0.25
<p>※按分の場合は、按分の内容と政務調査費として計上する金額を記載すること。 ※図書等の購入については、領収書で書名が確認できないときは余白に記載すること。 ※その他、補足事項があるときは余白に記載すること。</p>			

次回口座振替のお知らせ

J:COM

日頃、弊社をご利用いただきまして誠にありがとうございます。
 下記の金額をご指定の口座より振替させていただきます。
 ただし、手続き上の理由により、下記の振替日に振替不能の場合は、翌月に合算して請求させていただきます。

J:COM ID	
お客様名 CUSTOMER'S NAME	安田 秀夫 様
ご請求月 MONTH OF ISSUE	2019年 6月
振替金額 TOTAL AMOUNT DUE	6,354円
振替日 WITHDRAW DATE	2019年 6月 27日
金融機関名 FINANCIAL INSTITUTION	* * * * *
種目/口座番号 TYPE/ACCOUNT NO.	* * * * *

次月より請求金額に変更がない場合は、本状の発行を省略いたします。

- お問い合わせ先 0120-937-000 (フリーコール)
 ※発信者番号を非通知に設定されている場合は、0120の前に「186」をつけてお電話ください。
- 受付時間 9:00~18:00 (年中無休)
- 7月1日よりご解約時の撤去費用を以下の通り変更いたします。
 何とぞご理解賜りますようお願いいたします。
 引込線撤去なしの場合: 2000円⇒4800円 (全て税抜)
 引込線撤去ありの場合: 6000円⇒9800円 (全て税抜)

領収証

2019年 6月 10日 発行

安田 秀夫 様

¥6,914-

上記のとおり、ご利用料金を
 2019年 5月 27日 口座振替により領収いたしました。

株式会社ジェイコムウエスト
 〒640-0012
 大阪市中央区合町2-3-12
 マルイト谷町ビル

印刷製本係
 修木木津
 別冊専任印刷



ご利用料金の内訳

2019年 6月 10日 発行

ご利用内容 SERVICES	料金(円) CHARGES	ご利用期間等 PERIOD OF USE
◇◇ 2019年 6月 ◇◇ 【バック料金】 NETバック 320Mコース PHONE プラス	5,200	6/1~6/30 06-4977-3364
【固定電話】 06-4977-3364		
発信転送	500	6/1~6/30
発信番号表示	400	6/1~6/30
番号通知リクエスト	200	6/1~6/30
割込通話	300	6/1~6/30
割込番号表示	100	6/1~6/30
オプションバック割引	-1,000	6/1~6/30
ユニバーサルサービス料	2	6/1~6/30
通話料金 (国内)	32	5月ご利用分
【工事費・手数料】 請求書発行手数料	150	
消費税等 (消費税率8%)	470	税額1円未満、税込除く
合計	6,354	

■電話をご利用の皆様へ

ユニバーサルサービス料は、日本全国でユニバーサルサービス(加入電話、公衆電話、緊急通報)の提供を確保するためにご負担頂く料金です。尚、基礎的電気通信役務支援機関(社団法人電気通信事業者協会)から1番号あたりの費用(番号単価)が公表されています。
 ■初回のご請求は設置月の日割り分と設置月翌月の1ヶ月分の合算となります。
 ※お手持きの時期により、設置月翌々月までを合算したご請求となる場合があります。
 ■月途中でご契約内容を変更した場合、翌月の請求にて精算となります。

■Webサイト(お客様情報ページ)にて、お支払口座のご変更のほか、クレジットカード支払いへのご変更ができます。
<https://www2.myjcom.jp/join/>

注) 1ページに複数枚の貼り付け可。ただし、重ならないように貼り付けること。

領収書貼付用紙		令和1年6月27日	No. 17																		
支出内容	その他の経費	日常活動費 駐車料金																			
総経費	200円	政務活動費 計上額	200円																		
			案分率 1.00																		
<p>※按分の場合は、按分の内容と政務調査費として計上する金額を記載すること。 ※図書等の購入については、領収書で書名が確認できないときは余白に記載すること。 ※その他、補足事項があるときは余白に記載すること。</p>																					
<div style="border: 1px solid black; padding: 5px; width: fit-content; margin: 0 auto;"> <p style="margin: 0;">□□□□□□□□□□□□□□□□□□</p> <p style="margin: 0;">□ ご利用ありがとうございました □</p> <p style="margin: 0;">□ またのお越しを □</p> <p style="margin: 0;">□ お待ちしております □</p> <p style="margin: 0;">□□□□□□□□□□□□□□□□□□</p> </div> <h2 style="text-align: center; margin: 10px 0;">領 収 証</h2> <table style="margin: 0 auto; border-collapse: collapse;"> <tr> <td style="padding-right: 10px;">車室02</td> <td style="text-align: right;">No.59358-01 004413</td> </tr> <tr> <td style="padding-right: 10px;">入庫日時</td> <td style="text-align: right;">2019年06月27日 14時59分</td> </tr> <tr> <td style="padding-right: 10px;">精算日時</td> <td style="text-align: right;">2019年06月27日 15時49分</td> </tr> <tr> <td style="padding-right: 10px;">駐車時間</td> <td style="text-align: right;">0時間50分</td> </tr> <tr> <td style="padding-right: 10px;">駐車料金(一般車)</td> <td style="text-align: right;">200円</td> </tr> <tr> <td style="padding-right: 10px;">(税込)</td> <td></td> </tr> <tr> <td style="padding-right: 10px;">現金計</td> <td style="text-align: right;">200円</td> </tr> <tr> <td style="padding-right: 10px;">投入額</td> <td style="text-align: right;">200円</td> </tr> <tr> <td style="padding-right: 10px;">的減額</td> <td style="text-align: right;">0円</td> </tr> </table> <p style="text-align: center; margin: 5px 0;">一般財団法人 京都市都市整備公社</p> <p style="text-align: center; margin: 5px 0;">発行駐車場 ぐるっとパーク若江岩田駅南 竜丸</p> <h3 style="text-align: center; margin: 10px 0;">市民意見聴取の為</h3>				車室02	No.59358-01 004413	入庫日時	2019年06月27日 14時59分	精算日時	2019年06月27日 15時49分	駐車時間	0時間50分	駐車料金(一般車)	200円	(税込)		現金計	200円	投入額	200円	的減額	0円
車室02	No.59358-01 004413																				
入庫日時	2019年06月27日 14時59分																				
精算日時	2019年06月27日 15時49分																				
駐車時間	0時間50分																				
駐車料金(一般車)	200円																				
(税込)																					
現金計	200円																				
投入額	200円																				
的減額	0円																				
<p>注) 1ページに複数枚の貼り付け可。ただし、重ならないように貼り付けること。</p>																					

様式第12 (第6条第3項関係)

領収書貼付用紙		令和1年7月2日	No. 18
支出内容	その他の経費	日常活動費 携帯電話料金	
総経費	4,968円	政務活動費 計上額	1,242円 案分率 0.25
<p>※按分の場合は、按分の内容と政務調査費として計上する金額を記載すること。 ※図書等の購入については、領収書で書名が確認できないときは余白に記載すること。 ※その他、補足事項があるときは余白に記載すること。</p>			
<p>次 頁</p>			
<p>注) 1ページに複数枚の貼り付け可。ただし、重ならないように貼り付けること。</p>			



ご請求明細書

いつもご利用いただき誠にありがとうございます。
ご利用代金につきまして、下記の通りご請求申し上げます。

作成日 2019年 6月 16

578-0935 郵便区内特別
大阪府 東大阪市 若江東町 4丁目 5-12

安田 秀夫 様
(W708)046557 01/01-046557-046557#



ご利用カード	コスモ・ザ・カード・オーパス
今回ご請求金額	円
お支払い日	2019年7月2日(火)
ご指定口座	金融機関 クレリアンオオサカノウキ 支店 タマクシ 口座番号 名義人 ヤスタ ヒデアキ

ご指定口座へのご準備は7月1日(月)までにお願いたします。
個人情報保護のためご指定口座を一部非表示とさせていただきます。

前回からの繰越ポイント	**2955 ポイント
今回の獲得ポイント(毎月26日頃付与)	***231 ポイント
現在の有効ポイント	**3186 ポイント
内19年09月 末日有効期限のポイント	**1490 ポイント
内20年09月 末日有効期限のポイント	**1696 ポイント

・とぎめきポイントのご応募は、1,000ポイント以上からとなります。
・6月21日~25日は更新期間により、ポイント照会・交換申請は、26日頃よりご利用いただけます。(交換商品のお届けは、約3~4週間程いただいております)

お問合せコード		お問合せの際は お伝えください
テレホンアンサー (24時間自動音声応答) ※カードをご用意ください	0120-223-212 (携帯からは)0570-064-750	ご利用状況・可能 とぎめきポイント 応募・贈証番号照
ダイヤル(コールセンター) (9:00~18:00)	0570-07-1090	ご連絡は名義人さ よりお願いしま
とぎめきポイント応募・住所 口座変更・リボ変更・積立番号 各種申込などは右記HPへ	暮らしのマナーサイト 検索 ※イオンスクエアメンバーへの登録(無料)が必要です。	
イオンスクエアメンバー版	イオンスクエアメンバーに本登録済みです	

おせ
カード紛失・盗難連絡は専用ダイヤル0570-079-110へご連絡ください。
・間違いない電話が増えています。お問合せの際はお掛け間違いのないようご注意ください。

一歩決済登録いただいている公共料金、保険の明細

種別	ご契約先(表示は4社までとなります)	ご利用料金
電気料金	*****	*****
ガス料金	*****	*****
携帯電話	a u 電話利用料	

家計簿代わりにご利用ください。ご利用料金はご利用明細に含まれております。

ご契約内容	ご利用可能枠	6月10日現在に対 お支払便利利用可能額(※)
総利用可能枠		
ショッピング枠		
内、割賦枠		
(リボ、分割、2回、ボーナス払い)		
キャッシング枠		
ショッピングリボ実質年率	15.0%	キャッシング実質年率 *****%
ショッピングリボお支払コース	Aコース	海外ショッピング支払方法 1回

※1) 当行カードを複数枚保有の方はその他カードのご利用額も加味しています。11日以降本明細制作前日までのご入金もご利用可能額に含まれています。

利用明細	ご利用日	ご利用先	支払方法	ご利用金額	備考
9/4/30	本人	a u 電話利用料	1回	8,207	19年04月ご利用分

料金内訳書

<凡例> * : 税込または免税料金等、# : 旧税率計算対象料金
内訳に「*」がある料金は、「消費税等」「課税対象額」の計算対象外です。

KDDI 株式会社

安田 秀夫 様

ご請求コード: [] 発行日: 2019年 5月 3日 [] 1頁

● a u 電話料金		● 合計		備考
ご利用項目	金額(円)	内訳(円)		
	4,992			
< 4月ご利用内訳 >	4,992		a u お客様コード []	
▼プラン利用料	5,000			
a u フラットプラン20 (シンプル/V)		2,480	フラットずっとク (シンプル)	
2年契約+家族割		-1,500		
LTE NET		300		
a u フラットプラン20 (データ/V)		4,720	フラットずっとク (シンプル)	
a u スマートバリュー		-1,000		
▼通話料/a u フラット20 (シンプル/V)	80			
通話料		100		
2年契約+家族割/通話料		-20	対象家族間通話を全額割引します。	
▼請求総額割引	-459			
その他割引		-459	あと10回割引します。下取りプログラム 料金割引適用分 1番号当たり 2円のご請求となります。	
▼ユニバーサルサービス料	2			
▼消費税等 (8%)	369		8%消費税の課税対象額 4,623円	

a u ご利用月数は2019年 5月で 1年 4ヶ月目です。
【LTE・WIMAX2+等通信量】 5.99GB

● a u 機器代金		● 合計		備考
ご利用項目	金額(円)	内訳(円)		
	3,215			
< 4月ご利用内訳 >	3,215		a u お客様コード []	
▼購入機器代金	3,215			
アップグレードプログラム料		390*	アップグレードプログラムEX アップグレードプログラムが利用可能です。	
分割支払金		2,825*	48回払い14回目。残額 96,050円	

*「フラットずっとク (シンプル)」はa u スマートバリュー非適用時の「a u フラットプラン20」と従来のプラン(「スーパーカケホ+データ定額20」)の差額2,000円を表す意味(※)です。 ※「a u フラットプラン20」からの割引ではありません。

・ユニバーサルサービス料は、日本全国における加入電話・公衆電話等の提供確保のため、NTT東・西日本に支払われるものです。

機器代金 + ~~アップグレードプログラム料~~ + 24ポイント
を減額計上

4968A

様式第12 (第6条第3項関係)

領収書貼付用紙		令和1年7月2日	No. 19			
支出内容	その他の経費	日常活動費		ガソリン代		
総経費	14,493円	政務活動費	計上額	3,623円	案分率	0.25
<p>※按分の場合は、按分の内容と政務調査費として計上する金額を記載すること。 ※図書等の購入については、領収書で書名が確認できないときは余白に記載すること。 ※その他、補足事項があるときは余白に記載すること。</p>						
次 頁						
注) 1 ページに複数枚の貼り付け可。ただし、重ならないように貼り付けること。						



ご請求明細書

いつもご利用いただき誠にありがとうございます。
ご利用代金につきまして、下記の通りご請求申し上げます。

作成日 2019年 6月 16日

578-0935 郵便区内特別
大阪府 東大阪市 若江東町 4丁目 5-12

安田 秀夫 様
(W708)046557 01/01-046557-046557#



ご利用カード	コスモ・ザ・カード・オーパス			
今回ご請求金額	[REDACTED] 円			
お支払い日	2019年 7月 2日(火)			
ご指定口座	金融機関	クマリーンオオサカノウキ	支店	タマクシ
	口座番号	[REDACTED]	名義人	ヤスタク ヒデアキ

ご指定口座へのご帰金は7月1日(月)までをお願いいたします。
個人情報保護のためご指定口座を一部非表示とさせていただきます。

前回の繰上ポイント	**2955	ポイント
今回の獲得ポイント(毎月26日頃付与)	***231	ポイント
現在の有効ポイント	**3186	ポイント
内19年09月 末日有効期限のポイント	**1490	ポイント
内20年09月 末日有効期限のポイント	**1696	ポイント

とぎめきポイントのご応募は、1,000ポイント以上からとなります。
6月21日~25日は更新期間により、ポイント照会・交換申請は、26日頃よりご利用いただけます。(交換商品のお届けは、約3~4週間程いただいております)

お問合せコード	[REDACTED]	お問合せの際 お伝えください
お問合せ テレホンアンサー (24時間自動音声応答) ※カードをご用意ください	0120-223-212	ご利用残高・可能額 とぎめきポイントの 応募・増延番号照会
	(番号からは) 0570-064-750	
ナゲイナル(コールセンター) (9:00~18:00)	0570-07-1090	ご連絡は名義人さま よりお願い致します
とぎめきポイント応募・住所 口番変更・リボ変更・増延番号 各種申込みなどは右記HPへ	暮らしのマネーサイト	検索
イオンスクエアメンバーID	イオンスクエアメンバーに本登録済みです	

カード紛失・盗難連絡は専用ダイヤル0570-079-110へご連絡ください。
間違い電話が増えています。お問合せの際はお掛け間違いのないようご注意ください。

ご契約内容	ご利用可能枠	6月10日現在に対する お支払後利用可能額(※1)	
総利用可能枠	[REDACTED]	[REDACTED]	
ショッピング枠 内、割賦枠 (リボ、分割、2回、ボーナス払い)	[REDACTED]	[REDACTED]	
キャッシング枠	[REDACTED]	[REDACTED]	
ショッピングリボ実質年率	15.0%	キャッシング実質年率	****%
ショッピングリボお支払コース	Aコース	海外ショッピング支払方法	1回

カード決済登録いただいている公共料金、保険の明細

種別	ご契約先(表示は任意です)	ご利用料金
電気料金	*****	*****
ガス料金	*****	*****
携帯電話	au 電話利用料	[REDACTED]

※計算代わりにご利用ください。ご利用料金はご利用明細に含まれております。

※1) 当行カードを複数枚保有の方はその他カードのご利用残高も加味しています。11日以前本明細書作成日までのご入金もご利用可能額に含んでいます。

ご利用日	利用区分	ご利用先	支払方法	ご利用金額	備考
19/5/20	本人	セルパ若江南	レギュラー	7048	49,998
19/6/10	本人	セルパ若江南	レギュラー	7517	64,038 とぎめき2倍対象
<今回ご利用金額合計>				[REDACTED]	

22ポイント減額計上

領収書貼付用紙		令和1年7月11日	No. 20																				
支出内容	その他の経費	日常活動費		駐車料金																			
総経費	400円	政務活動費 計上額	400円																				
			案分率 1.00																				
<p>※按分の場合は、按分の内容と政務調査費として計上する金額を記載すること。 ※図書等の購入については、領収書で書名が確認できないときは余白に記載すること。 ※その他、補足事項があるときは余白に記載すること。</p>																							
 <p>リパーク東大阪柏田西2丁目 ご利用ありがとうございました。 またのご利用をお待ちしております。 http://www.repark.jp 倉本 健太</p> <p>金額 400円</p>																							
<table style="width: 100%; border-collapse: collapse;"> <tr> <td>精算機 #01</td> <td style="text-align: right;">A 精算No.000089</td> </tr> <tr> <td>車室番号 (自動車)</td> <td style="text-align: right;">1</td> </tr> <tr> <td>入庫時刻 2019年 7月11日(木) 09:23</td> <td></td> </tr> <tr> <td>精算時刻 2019年 7月11日(木) 10:37</td> <td></td> </tr> <tr> <td>駐車料金 A料金</td> <td style="text-align: right;">400円</td> </tr> <tr> <td colspan="2" style="text-align: center;">=====</td> </tr> <tr> <td>合計</td> <td style="text-align: right;">400円</td> </tr> <tr> <td>現金入金額</td> <td style="text-align: right;">500円</td> </tr> <tr> <td>釣銭</td> <td style="text-align: right;">100円</td> </tr> <tr> <td>現金領収金額</td> <td style="text-align: right;">400円</td> </tr> </table>				精算機 #01	A 精算No.000089	車室番号 (自動車)	1	入庫時刻 2019年 7月11日(木) 09:23		精算時刻 2019年 7月11日(木) 10:37		駐車料金 A料金	400円	=====		合計	400円	現金入金額	500円	釣銭	100円	現金領収金額	400円
精算機 #01	A 精算No.000089																						
車室番号 (自動車)	1																						
入庫時刻 2019年 7月11日(木) 09:23																							
精算時刻 2019年 7月11日(木) 10:37																							
駐車料金 A料金	400円																						
=====																							
合計	400円																						
現金入金額	500円																						
釣銭	100円																						
現金領収金額	400円																						
市民意見聴取の為																							
注) 1 ページに複数枚の貼り付け可。ただし、重ならないように貼り付けること。																							

様式第12 (第6条第3項関係)

領収書貼付用紙		令和1年7月25日		No. 21
支出内容	資料購入費	新聞購読費 (産経)		
総経費	4,037円	政務活動費 計上額	4,037円	案分率 1.00

※按分の場合は、按分の内容と政務調査費として計上する金額を記載すること。
 ※図書等の購入については、領収書で書名が確認できないときは余白に記載すること。
 ※その他、補足事項があるときは余白に記載すること。

2019年07月分  領収証 No. 4-11-2615-00
 若江東町4丁目5-12

安田 秀夫 様

品名	部	金額(税込)	本体価格	消費税
産経新聞	1	4,037	3,738	299
合計		¥4,037		

毎度ご購読有難うございます。
 左記の通り領収致しました。



産経新聞 若江岩田・花園専売所
 〒578-0924
 東大阪市吉田6-6-8
 TEL: 0120-444-371 FAX: 072-966-5192



7/25

注) 1ページに複数枚の貼り付け可。ただし、重ならないように貼り付けること。

様式第12 (第6条第3項関係)

領収書貼付用紙		令和1年7月25日		No. 22																				
支出内容	その他の経費	日常活動費	駐車料金																					
総経費	200円	政務活動費 計上額	200円	案分率 1.00																				
<p>※按分の場合は、按分の内容と政務調査費として計上する金額を記載すること。 ※図書等の購入については、領収書で書名が確認できないときは余白に記載すること。 ※その他、補足事項があるときは余白に記載すること。</p>																								
 <p>リパーク東大阪柏田西2丁目 ご利用ありがとうございました。 またのご利用をお待ちしております。 http://www.repark.jp</p> <p>発行</p> <p>領収書</p> <table border="0"> <tr> <td>精算機 #01</td> <td>A 精算No.000201</td> </tr> <tr> <td>車室番号 (自動車)</td> <td>2</td> </tr> <tr> <td>入庫時刻</td> <td>2019年 7月25日(木) 14:17</td> </tr> <tr> <td>精算時刻</td> <td>2019年 7月25日(木) 14:57</td> </tr> <tr> <td>駐車料金</td> <td>A料金 200円</td> </tr> <tr> <td colspan="2">=====</td> </tr> <tr> <td>合計</td> <td>200円</td> </tr> <tr> <td>現金入金額</td> <td>200円</td> </tr> <tr> <td>釣銭</td> <td>0円</td> </tr> <tr> <td>現金領収金額</td> <td>200円</td> </tr> </table> <p>市民意見聴取の為</p>					精算機 #01	A 精算No.000201	車室番号 (自動車)	2	入庫時刻	2019年 7月25日(木) 14:17	精算時刻	2019年 7月25日(木) 14:57	駐車料金	A料金 200円	=====		合計	200円	現金入金額	200円	釣銭	0円	現金領収金額	200円
精算機 #01	A 精算No.000201																							
車室番号 (自動車)	2																							
入庫時刻	2019年 7月25日(木) 14:17																							
精算時刻	2019年 7月25日(木) 14:57																							
駐車料金	A料金 200円																							
=====																								
合計	200円																							
現金入金額	200円																							
釣銭	0円																							
現金領収金額	200円																							
<p>注) 1 ページに複数枚の貼り付け可。ただし、重ならないように貼り付けること。</p>																								

様式第12 (第6条第3項関係)

領収書貼付用紙		令和1年7月29日	No. 23
支出内容	事務所費	固定電話・インターネット料金	
総経費	6,416円	政務活動費 計上額	1,604円 案分率 0.25

※按分の場合は、按分の内容と政務調査費として計上する金額を記載すること。
 ※図書等の購入については、領収書で書名が確認できないときは余白に記載すること。
 ※その他、補足事項があるときは余白に記載すること。

次回口座振替のお知らせ

J:COM
 日頃、弊社をご利用いただきまして誠にありがとうございます。
 下記の金額をご指定の口座より振替させていただきます。
 ただし、手続き上の理由により、下記の振替日に振替不能の場合は、翌月に合算して請求させていただきます。

J:COM ID	
お客さま名 CUSTOMER'S NAME	安田 秀夫 様
ご請求月 MONTH OF ISSUE	2019年 7月
振替金額 TOTAL AMOUNT DUE	6,416円
振替日 WITHDRAW DATE	2019年 7月 29日
金融機関名 FINANCIAL INSTITUTION	* * * * *
種目/口座番号 TYPE/ACCOUNT NO.	* * * * *

次月より請求金額に変更がない場合は、本状の発行を省略いたします。

- お問い合わせ先 0120-937-000 (フリーコール)
 ※発信者番号を非通知に設定されている場合は、0120の前に「186」をつけてお電話ください。
- 受付時間 9:00~18:00 (年中無休)
- 7月1日より解約時の撤去費用を以下の通り変更いたしました。
 何とぞご理解賜りますようお願いいたします。
 引込線撤去なしの場合: 2000円⇒4800円 (全て税抜)
 引込線撤去ありの場合: 6000円⇒9800円 (全て税抜)

領収証

2019年 7月 11日 発行

安田 秀夫 様

¥6,354

上記のとおり、ご利用料金を
 2019年 6月 27日 口座振替により領収いたしました。

印線印線
 印線印線
 印線印線

株式会社ジェイコムウエスト
 〒540-0012
 大阪市中央区谷町2-3-12
 マルイト谷町ビル



ご利用料金の内訳

ご利用内容 SERVICES	料金(円) CHARGES	2019年 7月 11日 発行 ご利用期間等 PERIOD OF USE
◇◇ 2019年 7月 ◇◇ 【バック料金】 NETバック 320Mコース PHONE プラス	5,200	7/1~7/31 06-4977-3364
【固定電話】 06-4977-3364		
着信転送	500	7/1~7/31
発信番号表示	400	7/1~7/31
番号通知リクエスト	200	7/1~7/31
割込通話	300	7/1~7/31
割込番号表示	100	7/1~7/31
オプションバック割引	-1,000	7/1~7/31
ユニバーサルサービス料	3	7/1~7/31
通話料金 (国内)	88	6月ご利用分
【工事費・手数料】 請求書発行手数料	150	
消費税等 (消費税率8%)	475	税額1円未満、税込除く
合計	6,416	

■電話をご利用の皆様へ
 ユニバーサルサービス料は、日本全国でユニバーサルサービス(加入電話、公衆電話、緊急通報)の提供を確保するために負担頂く料金です。尚、基礎的電気通信役務支援機関(社団法人電気通信事業者協会)から1番号あたりの費用(番号単価)が公表されています。
 ■初回のご請求は設置月の日割り分と設置月翌月の1ヶ月分の合算となります。
 ※お手続きの時期により、設置月翌々月までを合算したご請求となる場合があります。
 ■月途中でご契約内容を変更した場合、翌月の請求にて精算となります。

■Webサイト(お客さま情報ページ)にて、お支払口座のご変更のほか、クレジットカード支払いへのご変更ができます。
<https://www2.myjcom.jp/join/>

注) 1ページに複数枚の貼り付け可。ただし、重ならないように貼り付けること。

様式第12 (第6条第3項関係)

領収書貼付用紙		令和1年7月29日		No. 24
支出内容	その他の経費	日常活動費	駐車料金	
総経費	200円	政務活動費	計上額 200円	案分率 1.00
<p>※按分の場合は、按分の内容と政務調査費として計上する金額を記載すること。 ※図書等の購入については、領収書で書名が確認できないときは余白に記載すること。 ※その他、補足事項があるときは余白に記載すること。</p>				
<h2>領収書</h2>				
ご利用車室		No.03		
入庫日時	2019/07/29 17:42			
精算日時	2019/07/29 18:33			
ご利用額	200円			
受入額	200円			
お釣り	0円			
但し 駐車場ご利用代金として				
若江本町4丁目パーキング				
No.00-0296-190729-0009				
意見				
市民意見聴取の為				
<p>注) 1ページに複数枚の貼り付け可。ただし、重ならないように貼り付けること。</p>				

様式第12 (第6条第3項関係)

領収書貼付用紙		令和1年8月2日	No. 25
支出内容	その他の経費	日常活動費 携帯電話料金	
総経費	4,968円	政務活動費 計上額	1,242円 案分率 0.25
<p>※按分の場合は、按分の内容と政務調査費として計上する金額を記載すること。 ※図書等の購入については、領収書で書名が確認できないときは余白に記載すること。 ※その他、補足事項があるときは余白に記載すること。</p>			
<p>次 頁</p>			
<p>注) 1ページに複数枚の貼り付け可。ただし、重ならないように貼り付けること。</p>			

料金内訳書

<凡例> * : 税込または免税料金等、# : 旧税率計算対象料金
内訳に「*」がある料金は、「消費税等」「課税対象額」の計算対象外です。

KDDI 株式会社

安田 秀夫 様

ご請求コード [] 発行日: 2019年 6月 5日 1頁

● a u 電話料金		● 合計		4,992円
ご利用項目	金額(円)	内訳(円)	備考	
< 5月ご利用内訳 >	4,992			
▼ プラン利用料	5,000		a u お客様コード []	
a u フラットプラン20 (シンプル/V)		2,480	フラットずっとク (シンプル)	
2年契約+家族割		-1,500		
LTE NET		300		
a u フラットプラン20 (データ/V)		4,720	フラットずっとク (シンプル)	
a u スマートバリュー		-1,000		
▼ 通話料/a u フラット20 (シンプル/V)	80			
通話料		80		
SMS (Cメール) 送信料		9		
家族割/SMS (Cメール) 送信料		-9	対象SMS (Cメール) 送信料を全額割引します。	
▼ 請求額割引	-459			
その他割引		-459	あと 9回割引します。下取りプログラム 料金割引適用分 1番号当たり 2円のご請求となります。	
▼ ユニバーサルサービス料	2			
▼ 消費税等 (8%)	369		8%消費税の課税対象額 4,623円	

a u ご利用月数は2019年 6月で 1年 5ヶ月目です。
【LTE・WiMAX2+毎通信量】 7.21GB

● a u 機器代金		● 合計		3,215円
ご利用項目	金額(円)	内訳(円)	備考	
< 5月ご利用内訳 >	3,215		a u お客様コード []	
▼ 購入機器代金	3,215			
アップグレードプログラム料		390*	アップグレードプログラムEX アップグレードプログラムが利用可能です。	
分割支払金		2,825*	48回払い15回目。残額 93,225円	

・「フラットずっとク (シンプル)」はa u スマートバリュー非適用時の「a u フラットプラン20」と従来のプラン(「スーパーカケホ+データ定額20」)の差額2,000円を表す差額(※)です。 ※「a u フラットプラン20」からの割引ではありません。

・ユニバーサルサービス料は、日本全国における加入電話・公衆電話等の提供確保のため、NTT東・西日本に支払われるものです。

機器代金 ~~7,615円~~ + 24ポイント
を減額計上
4,968円

様式第12 (第6条第3項関係)

領収書貼付用紙		令和1年8月2日	No. 26	
支出内容	その他の経費	日常活動費	ガソリン代	
総経費	6,954円	政務活動費	計上額	1,738円
			案分率	0.25
<p>※按分の場合は、按分の内容と政務調査費として計上する金額を記載すること。 ※図書等の購入については、領収書で書名が確認できないときは余白に記載すること。 ※その他、補足事項があるときは余白に記載すること。</p>				
<p>次 頁</p>				
<p>注) 1 ページに複数枚の貼り付け可。ただし、重ならないように貼り付けること。</p>				



ご請求明細書

いつもご利用いただき誠にありがとうございます。
ご利用代金につきまして、下記の通りご請求申し上げます。

作成日 2019年 7月 16日

578-0935 郵便区内特別
大阪府 東大阪市 若江東町 4丁目 5-12

安田 秀夫 様
(W704)043141 01/01-043141-043141#



ご利用カード	コスモ・ザ・カード・オーパス			
今回ご請求金額	[REDACTED] 円			
お支払い日	2019年 8月 2日(金)			
ご指定口座	金融機関	クハリーンオオサカノウキ	支店	タマクシ
	口座番号	[REDACTED]	名義人	ヤスタク ヒテオ
ご指定口座へのご準備は8月1日(木)までお願いいたします。 個人情報保護のためご指定口座を一部非表示とさせていただきます。				

前回からの繰越ポイント	**3186	ポイント
今回の獲得ポイント(毎月26日頃付与)	***119	ポイント
現在の有効ポイント	**3305	ポイント
内19年09月 末日有効期限のポイント	**1490	ポイント
内20年09月 末日有効期限のポイント	**1815	ポイント
・ときめきポイントのご応募は、1,000ポイント以上からとなります。 ・7月21日~25日は更新期間により、ポイント照会・交換申請は、26日頃よりご利用いただけます。(交換商品のお届けは、約3~4週間程いただいております)		

お問合せコード	[REDACTED]	お問合せの際 お伝えください
テレホンアンサー (24時間自動音声応答) ※カードをご用意ください	0120-223-212	ご利用残高・可能額 ときめきポイントの 応募・暗証番号照会
	(暗号からは) 0570-064-750	
ナビダイヤル(ナビダイヤル) (9:00~18:00)	0570-07-1090	ご滞りは各個人さま よりお願い致します
ときめきポイント応募・住所 口座変更・引当変更・暗証番号 各種申込などは右記HPへ	暮らしのマネーサイト	検索
イオンスクエアメンバーID	イオンスクエアメンバーに本登録済みです	

カード紛失・盗難連絡は専用ダイヤル0570-079-110へご連絡ください。
・間違い電話が増えています。お問合せの際はお掛け間違いのないようご注意ください。

カード決済登録いただいている公共料金、保険の明細

種別	ご契約先(請求は社までとなります)	ご利用料金
電気料金	*****	*****
ガス料金	*****	*****
携帯電話	au 電話利用料	[REDACTED]

家計簿代わりにご利用ください。ご利用料金はご利用明細に含まれております。

ご契約内容	ご利用可能枠	7月10日現在に対する お支払後利用可能額(※1)	
総利用可能枠	[REDACTED]	[REDACTED]	
ショッピング枠	[REDACTED]	[REDACTED]	
内、割賦枠	[REDACTED]	[REDACTED]	
(リボ、分割、2回、ボーナス払い)	[REDACTED]	[REDACTED]	
キャッシング枠	[REDACTED]	[REDACTED]	
ショッピングリボ実質年率	15.0%	キャッシング実質年率	*****%
ショッピングリボお支払コース	Aコース	海外ショッピング支払方法	1回

※1) 当行カードを複数枚保有の方はその他カードのご利用残高も加算してあります。11日以降不明細印作成前日までのご入金もご利用可能額に含まれます。

ご利用日	利用区分	ご利用先	支払方法	ご利用金額	備考
[REDACTED]	[REDACTED]	[REDACTED]	[REDACTED]	[REDACTED]	[REDACTED]
19.7.8	本人	セルフ若江南	レギュラー	6988	50.284
<今回ご利用金額合計>				[REDACTED]	
3千ポイント返額計上					



様式第12 (第6条第3項関係)

領収書貼付用紙		令和1年8月5日	No. 27
支出内容	広報費	事務費 事務用品	
総経費	3,280円	政務活動費 計上額	3,280円 案分率 1.00

※按分の場合は、按分の内容と政務調査費として計上する金額を記載すること。
 ※図書等の購入については、領収書で書名が確認できないときは余白に記載すること。
 ※その他、補足事項があるときは余白に記載すること。

Joshin

東大阪店
06-6736-6111

お買い上げありがとうございます。
 お買い上げの商品につきましては、本票をもって
 メーカー保証書に記載の内容を保証させていただきます。但し、情報機器・TVゲーム機類につ
 きましては、本票ではなく、メーカー保証書をもつ
 て保証の適用をさせていただきますので、大切に
 保管いただきますようお願い申し上げます。

いがき 宛名
ラベルシール

印紙税申告納
付につき迅速
税務署承認済

お買上明細書 (領収書)

2019年08月05日 (月) 10時16分
 No. 54778 821240-
 0001:持帰
 分類:00 00

4906186722100 用紙
72210
3個 820単
2,460
(税別価格 2,280)

4906186722087 用紙
72208
820
(税別価格 760)

税込小計 3,280

《税込合計》 ￥3,280
 内消費税等 242

現金(J-Debit含む)及び金券等に含
 まれる消費税等 242
 お預り ￥3,300
 お釣り ￥20

いがき 宛名
ラベルシール



注) 1ページに複数枚の貼り付け可。ただし、重ならないように貼り付けること。



◀ **子育てアプリ**
東大阪市子育て応援アプリ
「すくすくトライ」の紹介

子育てや暮らしに便利なアプリたち



◀ **ごみ分別アプリ**
東大阪市ごみ分別アプリ
「さんあ〜る」の紹介

子どもの安全・体育館の空調を要望!!



2019年5月20日、市長に要望。
市長からは「安全対策では、調査を行い、600万円の予算を活用して対応し、体育館の空調については、国とも連携し実施に向けて検討する。」と全力で取り組む考えを示しました。

皆様の声を政策に実現するために働いて参ります。
これからも温かいご支援をお願い申し上げます。

東大阪市議会議員
やす だ

安田ひでお



ひとりのために
みんなのために

すばる便り

Vol. **62**
2019.0



発行: 東大阪市議会議員 安田ひでお 若江東町4-9-12 TEL: 06(4977)3384

ホームページはこちらから <http://www.kombl.or.jp/km/hlgashiosako-yasu-da-hideo>

小学校のエアコン設置!!

限られた財源の中で、子どもたちの命を守る学校校舎の耐震化を終え、長年訴え続けてきた小学校の普通教室のエアコン設置が実現しました。8月26日開始。



中学校給食がスタート!!

令和4年までに全中学校で実施。
民間調理場を活用した温かい給食で長年訴え続けてきた全員喫食が実現。



議会改革を推進!!

・議員定数を3回の改選で12名削減。

議員定数 **50名**が ▶ **38名**に!

人口割りでは府下最少 (政令市除く)

- ・政務活動費のインターネット公開を実施。
- ・政務活動費では、我が会派独自の後払い制を実施。
- ・廃プラスチック削減に向け、ペットボトルを廃止し、マイボトルを推進。

様式第12 (第6条第3項関係)

領収書貼付用紙		令和1年8月13日		No. 28
支出内容	その他の経費	日常活動費	駐車料金	
総経費	100円	政務活動費 計上額	100円	案分率 1.00

※按分の場合は、按分の内容と政務調査費として計上する金額を記載すること。
※図書等の購入については、領収書で書名が確認できないときは余白に記載すること。
※その他、補足事項があるときは余白に記載すること。

AEON
イオン東大阪店
駐輪場南

領収証

精算機 #02	A 精算No.000596
発券機 #03	発券No.041612
入庫時刻	2019年 8月13日(火) 11:10
出庫時刻	2019年 8月13日(火) 15:19
駐車時間	4:09
駐車料金	A料金 100円
=====	
合計	100円
現金領収額	100円
お預り	100円
お釣り	0円

またのご利用をお待ちしております。

市民意見を聴取の為

注) 1 ページに複数枚の貼り付け可。ただし、重ならないように貼り付けること。

様式第12 (第6条第3項関係)

領収書貼付用紙		令和1年8月26日	No. 29		
支出内容	その他の経費	日常活動費 駐車料金			
総経費	200円	政務活動費 計上額	200円	案分率	1.00
<p>※按分の場合は、按分の内容と政務調査費として計上する金額を記載すること。 ※図書等の購入については、領収書で書名が確認できないときは余白に記載すること。 ※その他、補足事項があるときは余白に記載すること。</p>					
<p>.....領収書.....</p> <p>-----車室 No.6 -----</p> <p>入座時刻 08月26日 09時10分 精算時刻 08月26日 09時59分</p> <p>受領金額 200円 2019年08月26日09時59分 発行</p> <p>----- タイムパーキング 若江北町2丁目 -----</p> <p>市民意見聴取の為</p>					
注) 1ページに複数枚の貼り付け可。ただし、重ならないように貼り付けること。					

様式第12 (第6条第3項関係)

領収書貼付用紙		令和1年8月26日		No. 30
支出内容	資料購入費	新聞購読費 (産経)		
総経費	4,037円	政務活動費 計上額	4,037円	案分率 1.00

※按分の場合は、按分の内容と政務調査費として計上する金額を記載すること。
 ※図書等の購入については、領収書で書名が確認できないときは余白に記載すること。
 ※その他、補足事項があるときは余白に記載すること。

2019年08月分  領収証 No. 4- 11-0408-00
 若江東町4丁目5-12

安田 秀夫 様

品名	部	金額(税込)	本体価格	消費税
産経新聞	1	4,037	3,738	299
合計		¥4,037		

朝刊・夕刊配達ア
 委細面談の上、詳
 します。まずは、

※商品ごとの送料は別にご覧いただけます。
 送料の通り領収致しました。



産経新聞 若江岩田・花園専売所

〒578-0924

東大阪市吉田6-6-8

TEL: 0120-444-371

FAX: 072-966-5192



8/26

注) 1ページに複数枚の貼り付け可。ただし、重ならないように貼り付けること。

様式第12 (第6条第3項関係)

領収書貼付用紙		令和1年8月27日		No. 31
支出内容	事務所費	固定電話・インターネット料金		
総経費	8,869円	政務活動費 計上額	2,217円	案分率 0.25
※按分の場合は、按分の内容と政務調査費として計上する金額を記載すること。 ※図書等の購入については、領収書で書名が確認できないときは余白に記載すること。 ※その他、補足事項があるときは余白に記載すること。				

次回口座振替のお知らせ

J:COM

日頃、弊社をご利用いただきまして誠にありがとうございます。
 下記の金額をご指定の口座より振替させていただきます。
 ただし、手続き上の理由により、下記の振替日に振替不能の場合は、翌月に合算して請求させていただきます。

J:COM ID	
お客様名 CUSTOMER'S NAME	安田 秀夫 様
ご請求月 MONTH OF ISSUE	2019年 8月
振替金額 TOTAL AMOUNT DUE	8,869円
振替日 WITHDRAW DATE	2019年 8月 27日
金融機関名 FINANCIAL INSTITUTION	* * * * *
種目/口座番号 TYPE/ACCOUNT NO.	* * * * *

次月より請求金額に変更がない場合は、本状の発行を省略いたします。
 ■お問い合わせ先 0120-937-000 (フリーコール)
 ※電話番号をお確かめの上、お掛け間違いにご注意ください。
 ※発信者番号を非通知に設定されている場合は、0120の前に「186」をつけてお電話ください。
 ■受付時間 9:00~18:00 (年中無休)

ご利用料金の内訳

ご利用内容 SERVICES	料金(円) CHARGES	2019年 8月 8日 発行 ご利用期間等 PERIOD OF USE
◇◇ 2019年 8月 ◇◇		
【パック料金】		
NETパック	5,200	8/1~8/31
320Mコース		
PHONE プラス		06-4977-3364
【固定電話】		
06-4977-3364		
着信転送	500	8/1~8/31
発信番号表示	400	8/1~8/31
番号通知リクエスト	200	8/1~8/31
別込通話	300	8/1~8/31
別込番号表示	100	8/1~8/31
オプションパック割引	-1,000	8/1~8/31
ユニバーサルサービス料	3	8/1~8/31
通話料金(国内)	2,360	7月ご利用分
【工事費・手数料】		
請求書発行手数料	150	
消費税等(消費税率8%)	656	税額1円未満、税込除く
合計	8,869	

領収証

2019年 8月 8日 発行

安田 秀夫 様

〒6,416-
 上記のとおり、ご利用料金を
 2019年 7月 29日 口座振替により領収いたしました。

印紙税未納
 印紙未納
 印紙未納

株式会社ジェイコムウエスト
 〒540-0012
 大阪市中央区谷町2-3-12
 マルイト谷町ビル



■電話をご利用の皆様へ
 ユニバーサルサービス料は、日本全国でユニバーサルサービス(加入電話、公衆電話、緊急通報)の提供を確保するためにご負担頂く料金です。尚、基礎的電気通信役務支援機関(社団法人電気通信事業者協会)から1番号あたりの費用(番号単価)が公表されています。
 ■初回のご請求は設置月の日割り分と設置月翌月の1ヶ月分の合算となります。
 ※お手続きの時期により、設置月翌々月までを合算したご請求となる場合があります。
 ■月途中でご契約内容を変更した場合、翌月の請求にて精算となります。

■Webサイト(お客様情報ページ)にて、お支払口座のご変更のほか、クレジットカード支払いへのご変更ができます。
<https://www2.myjcom.jp/join/>

注) 1ページに複数枚の貼り付け可。ただし、重ならないように貼り付けること。

様式第12 (第6条第3項関係)

領収書貼付用紙		令和1年8月28日		No. 32
支出内容	その他の経費	日常活動費	駐車料金	
総経費	400円	政務活動費 計上額	400円	案分率 1.00

※按分の場合は、按分の内容と政務調査費として計上する金額を記載すること。
※図書等の購入については、領収書で書名が確認できないときは余白に記載すること。
※その他、補足事項があるときは余白に記載すること。

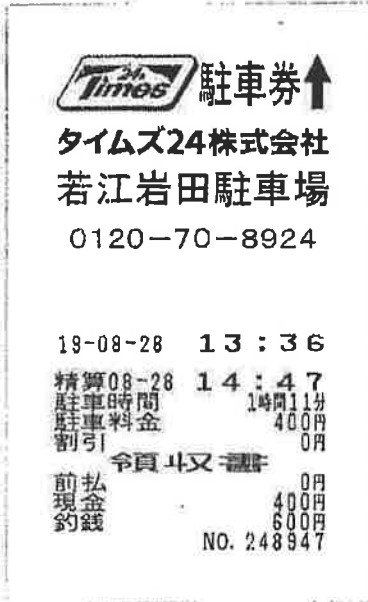

市民意見聴取の為

注) 1ページに複数枚の貼り付け可。ただし、重ならないように貼り付けること。

様式第12 (第6条第3項関係)

領収書貼付用紙		令和1年9月2日	No. 33			
支出内容	その他の経費	日常活動費		携帯電話料金		
総経費	4,882円	政務活動費	計上額	1,220円	案分率	0.25
<p>※按分の場合は、按分の内容と政務調査費として計上する金額を記載すること。 ※図書等の購入については、領収書で書名が確認できないときは余白に記載すること。 ※その他、補足事項があるときは余白に記載すること。</p>						
次 頁						
注) 1ページに複数枚の貼り付け可。ただし、重ならないように貼り付けること。						

料金内訳書

<凡例>* : 税込または免税料金等、# : 旧税率計算対象料金
内訳に「*」がある料金は、「消費税等」「課税対象額」の計算対象外です。

KDDI 株式会社

安田 秀夫 様

ご請求コード: [] 発行日: 2019年 7月 3日 1頁

● a u 電話料金		● 合計		4,906円
ご利用項目	金額(円)	内訳(円)	備考	
< 6月ご利用内訳 >	4,906		a u お客様コード []	
▼ プラン利用料	5,000			
a u フラットプラン 20 (シンプル/V)		2,480	フラットずっとク (シンプル)	
2年契約+家族割		-1,500		
LTE NET		300		
a u フラットプラン 20 (データ/V)		4,720	フラットずっとク (シンプル)	
a u スマートバリュー		-1,000		
▼ 通話料/a u フラット 20 (シンプル/V)	0			
SMS (Cメール) 送信料		3		
家族割/SMS (Cメール) 送信料		-3	対象SMS (Cメール) 送信料を全額割引します。	
▼ 請求総額割引	-459			
その他割引		-459	あと 8回割引します。下取りプログラム 料金割引適用分 1番号当たり 2円のご請求となります。	
▼ ユニバーサルサービス料	2			
▼ 消費税等 (8%)	363		8%消費税の課税対象額 4,543円	

a u ご利用月数は2019年 7月で 1年 6ヶ月目です。
[LTE・WiMAX2+等通信量] 7.77GB

● a u 機器代金		● 合計		3,215円
ご利用項目	金額(円)	内訳(円)	備考	
< 6月ご利用内訳 >	3,215		a u お客様コード []	
▼ 購入機器代金	3,215			
アップグレードプログラム料		380*	アップグレードプログラムEX アップグレードプログラムが利用可能です。	
分割支払金		2,825*	4回払い16回目。残額 90,400円	

*「フラットずっとク (シンプル)」はa u スマートバリュー非適用時の「a u フラットプラン 20」と従来のプラン (「スーパーカケホ+データ定額 20」) の差額2,000円を表す記号 (※) です。 ※「a u フラットプラン 20」からの割引にはありません。

*ユニバーサルサービス料は、日本全国における加入電話・公衆電話等の提供確保のため、NTT東・西日本に支払われるものです。

機器代金 + ~~分割料~~ 24ポイントを減額計上

4882円

様式第12 (第6条第3項関係)

領収書貼付用紙		令和1年9月2日	No. 34	
支出内容	その他の経費	日常活動費		ガソリン代
総経費	7,076円	政務活動費	計上額 1,769円	案分率 0.25
<p>※按分の場合は、按分の内容と政務調査費として計上する金額を記載すること。 ※図書等の購入については、領収書で書名が確認できないときは余白に記載すること。 ※その他、補足事項があるときは余白に記載すること。</p>				
<p>次頁</p>				
<p>注) 1ページに複数枚の貼り付け可。ただし、重ならないように貼り付けること。</p>				



ご請求明細書

いつもご利用いただき誠にありがとうございます。
ご利用代金につきまして、下記の通りご請求申し上げます。

作成日 2019年 8月 16日

578-0935 郵便区内特別
大阪府 東大阪市 若江東町 4丁目 5-12

安田 秀夫 様
(W714)029973 01/01-029973-029973#



ご利用カード	コスモ・ザ・カード・オーパス
今回ご請求金額	円
お支払い日	2019年 9月 2日(月)
ご指定口座	金融機関 クレジットカード名義人 タマクシ 口座番号 名義人 ヤスタビ ヒテオ
ご指定口座へのご準備は8月30日(金)までをお願いいたします。 個人情報保護のためご指定口座を一部非表示とさせていただきます。	

前回の繰越ポイント	**3305 ポイント
今回の獲得ポイント(毎月26日頃付与)	***127 ポイント
現在の有効ポイント	**3432 ポイント
内19年09月 末日有効期限のポイント	**1490 ポイント
内20年09月 末日有効期限のポイント	**1942 ポイント
とぎめきポイントのご応募は、1,000ポイント以上からとなります。 8月21日~25日は更新期間により、ポイント照会・交換申請は、26日頃よりご利用いただけます。(交換商品のお届けは、約3~4週間程いただいております)	

お問合せコード		お問合せの際 お伝えください
テレホンアンサー (24時間自動着信対応) ※カードをご用意ください	0120-223-212 (※からは) 0570-064-750	ご利用残高・可能額 とぎめきポイントの 応募・保証番号照会
お電話受付(コールセンター) (9:00~18:00)	0570-07-1090	ご連絡は名義人さま よりお願い致します
とぎめきポイント応募・住開 口座変更・リボ変更・用紙番号 各種申込などは右記HPへ	暮らしのマネーサイト	※イオンスクエアメンバーへの登録(無料)が必要です。
イオンスクエアメンバーID	イオンスクエアメンバー	に本登録済みです

カード紛失・盗難連絡は専用ダイヤル0570-079-110へご連絡ください。
とぎめきポイントの有効期限は、「誕生月の末日」です。
間違え電話が増えています。お問合せの際はお掛け間違いのないようご注意ください。

ご契約内容	ご利用可能枠	8月10日現在に於ける お支払後利用可能額(※1)	
総利用可能枠			
ショッピング枠 内、割賦枠 (リボ、分割、2回、ボーナス払い)			
キャッシング枠			
ショッピングリボ実質年率	15.0%	キャッシング実質年率	***%
ショッピングリボお支払コース	Aコース	海外ショッピング支払方法	1回

カード決済登録いただいている公共料金、保険の明細

種別	ご契約先(※表示は利用までとなります)	ご利用料金
電気料金	*****	*****
ガス料金	*****	*****
携帯電話	▲ 電話利用料	

※1) 各行カードを複数枚保有の方はその他カードのご利用残高も加味してあります。11日以降本明細書作成前日までのご入金もご利用可能額に含まれます。

ご利用日	利用先	ご利用先	支払方法	ご利用金額	備考
19/7/23	本人	セルフ若江南	レギュラー	1回 7111 53.47円	
<今回ご利用金額合計>					
					35ポイント 継続計上

様式第12 (第6条第3項関係)

領収書貼付用紙		令和1年9月4日		No. 36
支出内容	その他の経費	日常活動費	駐車料金	
総経費	200円	政務活動費 計上額	200円	案分率 1.00
<p>※按分の場合は、按分の内容と政務調査費として計上する金額を記載すること。 ※図書等の購入については、領収書で書名が確認できないときは余白に記載すること。 ※その他、補足事項があるときは余白に記載すること。</p>				
<h3>パラカ株式会社</h3> <p>2404 持江本町第1</p> <p>《 領 収 書 》</p> <p>19年09月04日14:22 -- 09月04日15:08 駐車料金 200円</p> <p>合計 200円</p> <p>お預り 200円 お釣 0円 NO.098454</p> <p>市民意見聴取の為</p>				
<p>注) 1ページに複数枚の貼り付け可。ただし、重ならないように貼り付けること。</p>				

様式第12 (第6条第3項関係)

領収書貼付用紙		令和1年9月15日	No. 37
支出内容	その他の経費	日常活動費 駐車料金	
総経費	330円	政務活動費 計上額	330円 案分率 1.00
<p>※按分の場合は、按分の内容と政務調査費として計上する金額を記載すること。 ※図書等の購入については、領収書で書名が確認できないときは余白に記載すること。 ※その他、補足事項があるときは余白に記載すること。</p>			
<p>U・コミュニティホテル 06-6784-3000 毎度ありがとうございます またのお越しを お待ちしております</p>			
<h3>領 収 証</h3>			
<p>入庫日時 2019年09月15日 17時43分 出庫日時 2019年09月15日 18時58分 No.01-001105 券No.01-560037</p>			
<p>駐車料金 (一般) 330円</p>			
<p>料金計 330円</p>			
<p>投入現金 330円</p>			
<p>釣銭額 0円</p>			
<p>市民意見聴取の為</p>			
<p>注) 1ページに複数枚の貼り付け可。ただし、重ならないように貼り付けること。</p>			

様式第12 (第6条第3項関係)

領収書貼付用紙		令和1年9月25日	No. 38	
支出内容	資料購入費	新聞購読費 (産経)		
総経費	4,037円	政務活動費 計上額	4,037円	案分率 1.00

※按分の場合は、按分の内容と政務調査費として計上する金額を記載すること。
 ※図書等の購入については、領収書で書名が確認できないときは余白に記載すること。
 ※その他、補足事項があるときは余白に記載すること。

2019年09月分  領収証 No. 4- 11-0408-00
 若江東町4丁目5-12

安田 秀夫 様

品名	部	金額(税込)	本体価格	消費税
産経新聞	1	4,037	3,738	299
合計		¥4,037		

※この領収書は、
 産経新聞の発行所にて
 発行されたものです。



産経新聞 若江岩田・花園専売所
 〒578-0924
 東大阪市吉田6-6-8
 TEL: 0120-444-371

FAX: 072-966-5192



9/25

注) 1ページに複数枚の貼り付け可。ただし、重ならないように貼り付けること。

様式第12 (第6条第3項関係)

領収書貼付用紙		令和1年9月27日		No. 39
支出内容	事務所費	固定電話・インターネット料金		
総経費	6,613円	政務活動費 計上額	1,653円	案分率 0.25
※按分の場合は、按分の内容と政務調査費として計上する金額を記載すること。 ※図書等の購入については、領収書で書名が確認できないときは余白に記載すること。 ※その他、補足事項があるときは余白に記載すること。				

次回口座振替のお知らせ

J:COM

日頃、弊社をご利用いただきまして誠にありがとうございます。
 下記の金額をご指定の口座より振替させていただきます。
 ただし、手続き上の理由により、下記の振替日に振替不能の場合は、翌月に合算して請求させていただきます。

J:COM ID	
お客さま名 CUSTOMER'S NAME	安田 秀夫 様
ご請求月 MONTH OF ISSUE	2019年 9月
振替金額 TOTAL AMOUNT DUE	6,613円
振替日 WITHDRAW DATE	2019年 9月 27日
金融機関名 FINANCIAL INSTITUTION	* * * * *
種目/口座番号 TYPE/ACCOUNT NO.	* * * * *

次月より請求金額に変更がない場合は、本状の発行を省略いたします。

- お問い合わせ先 0120-937-000 (フリーコール)
 ※電話番号をお確かめの上、お掛け間違いにご注意ください。
 ※発信者番号を非通知に設定されている場合は、0120の前に「186」をつけてお電話ください。
- 受付時間 9:00~18:00 (年中無休)
- 2019年10月1日以降消費税率が10%となります。
 詳細については弊社ホームページをご覧ください。

領収証

2019年 9月 9日 発行

安田 秀夫 様

¥8,869-

上記のとおり、ご利用料金を
 2019年 8月 27日 口座振替により領収いたしました。

株式会社ジェイコムウエスト
 〒540-0012
 大阪市中央区谷町2-3-12
 マルイト谷町ビル

印紙税未納
 印紙未納
 印紙未納



ご利用料金の内訳

ご利用内容 SERVICES	料金(円) CHARGES	2019年 9月 9日 発行 ご利用期間等 PERIOD OF USE
◇◇ 2019年 9月 ◇◇		
【バック料金】		
NETバック	5,200	9/1~9/30
320Mコース PHONE プラス		06-4977-3364
【固定電話】		
06-4977-3364		
着信転送	500	9/1~9/30
着信番号表示	400	9/1~9/30
番号通知リクエスト	200	9/1~9/30
割込通話	300	9/1~9/30
割込番号表示	100	9/1~9/30
オプションバック割引	-1,000	9/1~9/30
ユニバーサルサービス料	3	9/1~9/30
通話料金 (国内)	271	8月ご利用分
【工事費・手数料】		
請求書発行手数料	150	
消費税等 (消費税率8%)	489	税額1円未満、税込除く
合計	6,613	

■電話をご利用の皆様へ

ユニバーサルサービス料は、日本全国でユニバーサルサービス(加入電話、公衆電話、緊急通報)の提供を確保するために負担頂く料金です。尚、基礎的電気通信役務支援機関(社団法人電気通信事業者協会)から1番号あたりの費用(番号単価)が公表されています。
 ■初回のご請求は設置月の日割り分と設置月翌月の1ヶ月分の合算となります。
 ■お手続きの時期により、設置月翌々月までを合算したご請求となる場合があります。
 ■月途中でご契約内容を変更した場合、翌月の請求にて精算となります。

■Webサイト(お客さま情報ページ)にて、お支払口座のご変更のほか、クレジットカード支払いへのご変更ができます。
<https://www2.myjcom.jp/join/>

注) 1ページに複数枚の貼り付け可。ただし、重ならないように貼り付けること。