

様式第14 (第6条第3項関係)

(事務所費用)

事 務 所 届

30年4月 / 日

会派名とその支部議員名

東大阪市議会公明党議員団 (印) 松川啓子

政務活動費から事務所費として支出する会派支部事務所の概要は、以下のとおりです。

所在地	東大阪市 中石切町 2丁目 番 58号		
延床面積	m ² 15 m ²	賃借料 (①) (月額) み	0 円(税込)
電話番号	① (072-984-5227) ・ 無 注) 電話番号は、有無のいずれかに○を付け、有の場合は番号を記載する。		
使用期間 (②)	30年4月 / 日 ~ 31年3月3 / 日		
添付資料	<input type="checkbox"/> 賃貸借契約書の写し <input type="checkbox"/> その他参考資料 () 注) 該当する添付資料の口に✓をつける。賃貸借契約書の写し及び写真は必ず添付		

注) 事務所届は、賃貸借契約を締結(更新)した際に提出のこと。

会派支部事務所を政務活動目的以外にも使用しますので、賃借料を下記のとおり按分いたします。

事務所の使用目的 (按分率)	政務活動 (③) () % ・ その他の議員活動 () %		
政務活動費で支出 する事務所費	賃借料 (①) (③)	使用期間 (②)	按分率 円 × ヶ月 × %
按分率の根拠			

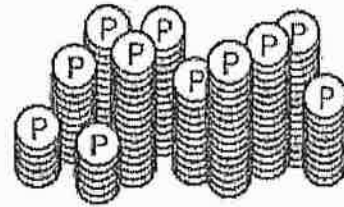
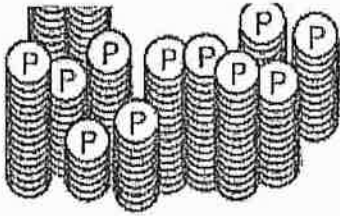

au WALLEt クレジットカードでWALLEt ポイントがおトクに貯まる！

au料金などのお支払いをau WALLEt クレジットカードでお支払いいただくと...

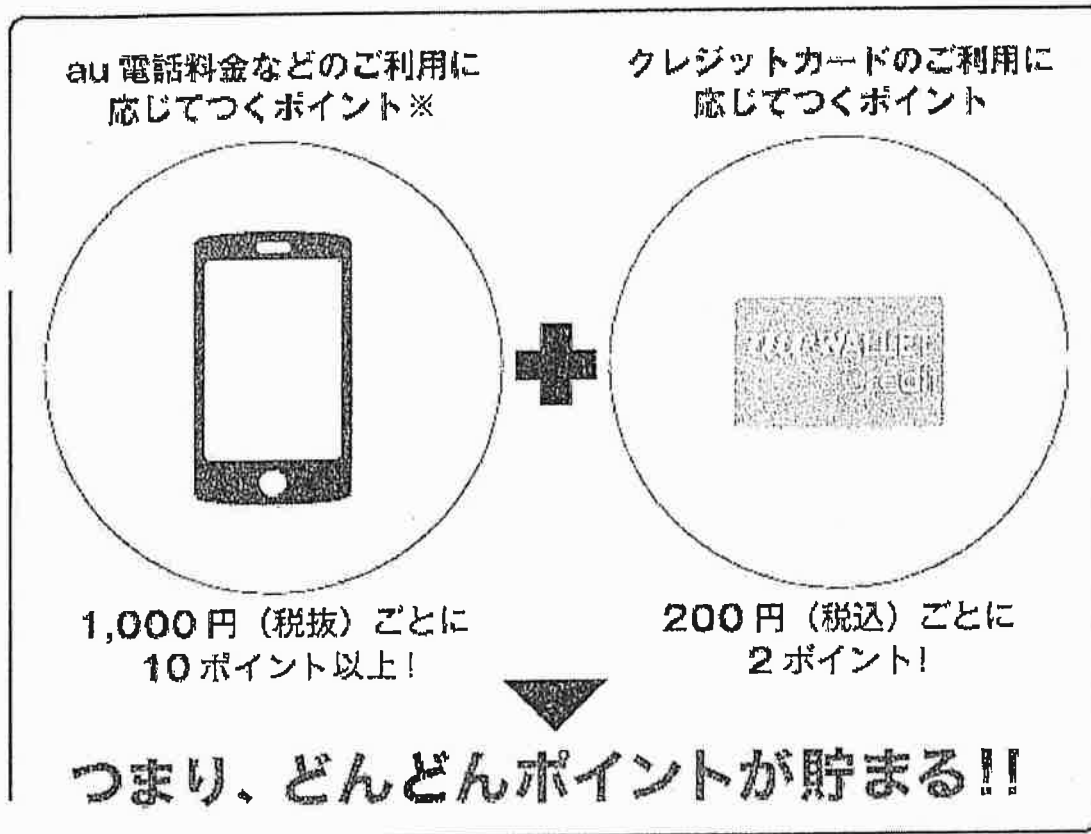

- ※ポイントの加算条件等をご契約の料金プランにより異なります。
- ※auピタットプラン/auフラットプランをご契約でau STARご加入の場合は、毎月の定額料（基本料金、データ定額料、インターネット接続料金の合計額）とご契約年数に応じてポイントが加算されます。マンスリーポイントは加算されません。
- ※au STAR、マンスリーポイントについて、詳しくはauホームページをご確認ください。

au WALLEt ゴールドカードなら、もっとポイントが貯まる！

毎月のau ケータイ・スマートフォンのご利用料金をau WALLEt ゴールドカードでお支払いいただくと、auのデータ定額プラン(料金プラン)に応じて、毎月1,000円(税抜)ごとにWALLEtポイントが最大100P貯まります。

1.auピタットプラン・auフラットプランご利用でau STARご加入の場合

様式第12 (第6条第3項関係)

No. /

領収書貼付用紙

貼付欄

※按分の場合は、按分の内容と政務調査費として計上する金額を記載すること。
 ※図書等の購入については、領収書で書名が確認できないときは余白に記載すること。
 ※その他、補足事項があるときは余白に記載すること。

支出内容	その他の経費	日常活動費	ガソリン代	平成30年4月2日
総経費		13,667円	13,706円	× 0.25 案分率
政務活動費として計上する額		3,426円	3,426円	

カーエネクス itsumoカード ご利用代金明細書

【記載項目について】●ショッピングが払い・分割払い・ボーナス一括払い・ボーナス2回払いのご利用金額は「現金価格」に該当します。●ショッピングが払いのご請求金額は「弁済金」に、分割払い・ボーナス一括払い・ボーナス2回払いのご請求金額は「分割支払額」に該当します。●ショッピングが払い・分割払い・ボーナス一括払い・ボーナス2回払いの手数料は「包括信用購入あっせんの手数料」に該当します。

今回ご請求金額 13,706円
 今回お支払期日 2018年04月02日

★お客様の個人情報は厳重に管理し、第三者への提供を断じます。2018年03月10日作成

会員番号 [REDACTED]
 金融機関名 南都銀行
 支店名 石切支店
 口座番号 [REDACTED]
 口座名義人 マツカワ ケイコ

ご利用可能枠 [REDACTED] 万円
 うちキャッシング可能枠 [REDACTED] 万円
 ショッピングが払いのお支払
 お支払コースシルバークレジット
 ボーナス返済 月 [REDACTED] 円
 ショッピングが払い適用手数料率
 お支払代金明細書作成日時点
 手数料率 15.00%
 (貸付年率)
 キャッシングが払いのお支払
 お支払コースホワイト
 ショッピングが払い適用金利
 お支払代金明細書作成日時点
 利率 17.95%
 (貸付年率)

●ご請求金額のお支払期日は毎月1日(金融機関休業の場合は翌営業日)です。引落し口開きのご入金はお支払期日の前日(金融機関休業)までにお支払いください。
 ※今回ご請求金額が既払い後、ご利用可能枠に反映するまで約7日かかります。(金融機関の休業日により、さらに数日かかる場合がございます。)

今回ご請求金額の内訳

← 2018年02月28日現在(ビジネスカードを除くショッピングが払いのご利用分は、左記日付の翌日時点の「現在残高」となります。)

ご請求内訳	現在残高(円)	差し引き額等(円)(注1)	ご請求金額(円)	うち手数料・利息(円)	今回お支払後残高(円)
ショッピング 1回払い	13,706		13,706		0
計	13,706	0	13,706	0	0

ご利用明細

Sはショッピング、Cはキャッシングです。 Oは全額入金済、●は一部入金済です。

ご利用日	ご利用先	ご利用金額(円)	ご請求金額(円)	お支払区分
18/2/4	エッソ・モバイル・ゼネラル	3,963	3,963	1S1回払い
18/2/10	エッソ・モバイル・ゼネラル	3,271	3,271	1S1回払い
18/2/18	エッソ・モバイル・ゼネラル	2,958	2,958	1S1回払い
18/2/27	エッソ・モバイル・ゼネラル	3,514	3,514	1S1回払い

(Webなら、簡単!便利!)

「あとリボくん(ご利用明細別)」

ご希望のショッピングご利用分を
 明細単位で選んで

月々定額の
 「リボ払い」に変更できます。

お申込方法等詳細は当社ホームページから、
<http://www.pocketcard.co.jp>

★お客様のカードご初回決済・お支払期日よりご案内のご利用可能枠範囲内でカードのご利用をお断りする場合がございます。★クレジットはあなたの専用です。ご利用は計画的に。
 ※注1:「今回ご請求金額の内訳」欄の「差し引き額等」とは、事前のご入金等により、現在残高から差し引かれる金額です。

注) 1ページに複数枚の貼り付け可。
 ただし、重ならないように貼り付けること。

139 × 3円 = 39円
 13,706 - 39 = 13,667円

No. 2

領収書貼付用紙

貼付欄	
※按分の場合は、按分の内容と政務調査費として計上する金額を記載すること。 ※図書等の購入については、領収書で書名が確認できないときは余白に記載すること。 ※その他、補足事項があるときは余白に記載すること。	
支出内容	その他の経費 日常活動費 携帯電話料金 平成30年4月10日、
総経費	4,898円 4,898円 × 0.25 案分率
政務活動費として計上する額	1,222円

ご利用明細書

いつもau WALLET クレジットカードをご利用いただきありがとうございます。今月分の「ご利用明細」をご案内申し上げます。お引落口座へのご入金、お支払日の前日(金融機関営業日)までお願いいたします。

発行日 30年 3月 25日

お支払日	30年 4月 10日	当月ご請求額	9,336円	au WALLET クレジットカード
当月お支払合計額	9,336円	前月お支払額	0円	クレジットカード番号
		お振替口座	277-129	金融機関名
		合計	9,336円	支店名
				口座名義
				口座種別
				普通
				口座番号

ご請求明細

ご利用区分	前月お支払後残高(円)	新規ご利用額(円)	残高(円)	ご請求金額(円)	内訳			当月お支払後残高(円)
					元金(円)	手数料(円)	限度超過額(円)	
通常払い				9,336				

ご利用明細

ご利用日	ご利用店名	ご利用金額(円)	摘要	
			現地通貨額	通貨名称
1030 228	*** 通常払いご利用明細 ***	108		
1030 310	ご利用明細書送付費用(02月お支払い分)	9228	02月分	
	au電話利用料	9336	***	
	*** 通常払いご利用合計 ***			

キャッシング月々返済(カードローン)のご案内

ローン名	ローンご利用明細	ご返済利率	前月ご返済残高(円)	尚ご返済額(円)	当月ご返済元金(円)	利息(円)	当月返済後残高(円)	ご返済余裕額
カードローン		17.95%						

注) 1ページに複数枚の貼り付け可。
ただし、重ならないように貼り付けること。

明細が67月を起之
出金為、別紙に明細を添付
手書き

請求 9,228円 (代金)
108円 (送付費用)

合計 9,336円

タブレット通話代金か 毎月 4,354円 で 固定のため
ここから 差し引く。

$$9,228円 - 4,354円 = \underline{4,874円}$$

携帯のみの代金

ポイントは

$$\begin{matrix} 45 \\ 40 \end{matrix} + 44 = 84P$$

$$4,874 - \begin{matrix} -84 \\ \text{ポイント} \end{matrix} + 108円 = \underline{4,898円}$$

(送付代) 上記請求分

領収書貼付用紙

貼付欄			
※按分の場合は、按分の内容と政務調査費として計上する金額を記載すること。 ※図書等の購入については、領収書で書名が確認できないときは余白に記載すること。 ※その他、補足事項があるときは余白に記載すること。			
支出内容	その他の経費	事務費	事務用品
			平成30年4月15日
総経費		3,331円	× 0.25 案分率
政務活動費として計上する額		832円	

領収証
プロバック
 東大阪店
 TEL072-960-5601
 松川 裕子 様

お買物の際、超お得で便利なカード
 を発行中！クレジットの機能は付
 いておりませんので安心！入会金
 年会費も無料！今すぐご入会を！

2018年 4月15日(日) 17:54 No:0052



0742 4901681143115
 JJ15-BK サラサリップ 0.5 個
 内 ¥73

0742 4901991053463
 KCC-343K シュケイト 3P
 内 ¥650

0713 4901480400310
 9-21B タックインテックス
 内 ¥75

0745 4512799530621
 C-FNF-01 フレノートがタックリヤスイ フレノ
 内 ¥211



0744 4995251050781
 CP-B5-50 クリアホック C
 単623× 2個内 ¥1,246

0744 4971660027064
 1365SP77 クリアファイバ 100P
 内 ¥1,076

ただし、重ならないように貼り付けること。

領収書貼付用紙

貼付欄				
※按分の場合は、按分の内容と政務調査費として計上する金額を記載すること。 ※図書等の購入については、領収書で署名が確認できないときは余白に記載すること。 ※その他、補足事項があるときは余白に記載すること。				
支出内容	その他の経費	日常活動費	駐車料金	平成30年4月25日
総経費			200円	× 1.00 案分率
政務活動費として計上する額			200円	

.....領収書.....

-----車室 No.3 -----

入庫時刻 04月25日 10時15分
 精算時刻 04月25日 10時45分
 受領金額 200円
 2018年04月25日10時45分 発行

-----タイムパーキング 宝町 -----

意見聴取のため

注) 1 ページに複数枚の貼り付け可。
 ただし、重ならないように貼り付けること。

領収書貼付用紙

貼付欄			
※按分の場合は、按分の内容と政務調査費として計上する金額を記載すること。 ※図書等の購入については、領収書で書名が確認できないときは余白に記載すること。 ※その他、補足事項があるときは余白に記載すること。			
支出内容	広報費	広報紙配布のための駐車料	平成30年4月27日
総経費		800円 - 200円	× 1.00 案分率
政務活動費として計上する額		800円 - 200円	

領収書

ご利用ありがとうございました
またのお越しを
お待ちしております

領収証

車室02 No.58266-01 02-4145
 入庫日時 2018年04月27日 13時30分
 精算日時 2018年04月27日 15時23分
 駐車時間 1時間53分
 駐車料金(一般車) 600円
 (税込)
 現金計 600円
 投入額 600円
 釣銭額 0円

入庫時刻 04月27日 12時07分
 精算時刻 04月27日 13時05分

受領金額 200円
 2018年04月27日13時05分 発行

タイムパーキング
 中石切町5丁目

発行駐車場
 フルーツパーク日下町5丁目

注) 1 ページに複数枚の貼り付け可。
 ただし、重ならないように貼り付けること。

今後の東大阪市の取り組み

近年、少子高齢化・核家族化が進んでいく中で、家庭内や地域から孤立し、介護・医療・子育ての課題や日常生活での悩みを誰にも相談できなくなってしまう高齢者や、介護と子育てなど複数の課題を同時に抱える世帯が増える傾向が見られるなど、対象者別・機能別に分けられた現在の福祉サービスでは対応が困難になってきております。市民皆さまが安心して生活を送るためには、行政が縦割りによる壁をなくし、地域に暮らす人たちが共に支え合い助け合う「地域共生社会」の実現が重要です。

そのために、地域福祉計画を策定し、高齢者・障がい者・子ども等の専門機関と、支える側として地域で活動している地域団体のの方々が一丸となって、地域福祉のネットワークの再構築に取り組んでまいります。

◎ 新総合計画の策定

平成33年度からの10年間の将来像と、人口減少・超高齢社会に向けた市の方針を策定。

◎ スポーツ推進計画の策定

これまで、ワールドマスターズゲームズ2021関西の開催準備や、ウィルチエアー・スポーツ広場の開設など、スポーツのまちづくりを推進。今後、観光や産業、市民の健康づくりなど、多分野にわたるスポーツの有用性を波及させ、本市の施策とスポーツとの関わり方を具体的に示し、スポーツを活用したまちづくりを推進。

◎ 立地適正化計画の検討

人口減少・少子高齢化が予測されるなか、公共交通の高い利便性やモノづくり企業の集積などを活かすことで、持続可能な都市経営を行うための計画。

◎ 東大阪市総合交通戦略を策定

今後の交通施策のあり方について、市民や交通事業者等と意見交換を行い、市民皆さまが利用しやすい交通環境の整備を図ります。

◎ 斎場の整備を検討

高齢化社会が進み、火葬需要が増加していくなか、老朽化した火葬場の整備を進めてまいります。平成30年度は、老朽化が著しい斎場整備の整備に着手するとともに、市内全域の斎場のあり方を検討し整備を進めます。

地域の取り組みトピックス

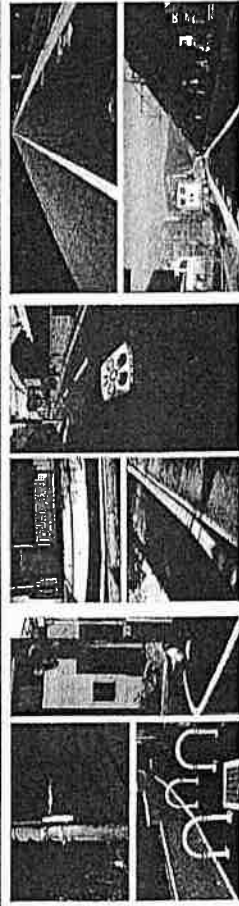

▲ 消防団の整備、防災訓練 (礼志小学校前・南庄町など)
(曹長寺町・日下町など)

▲ 斎場の整備、火葬解消 (礼志小学校前・南庄町など)

▲ 新西村市民センターの整備 (花園駅前から八尾地方域交差部区間)
3月27日供用開始

……30年第1回定例会 民生保健委員会での質問……
◎ 待機児童解消と保育士確保 ◎ 国民健康保険広域化に向けた丁寧な対応
◎ 産後うつ対策として、産後1か月の産婦健診を2回助成

市議会 レポート

松川けいこ 2018年 第22号 HAPPY通信

公明党
執行・地区責任者
東大阪市長補選委員 松川けいこ
自宅 東大阪市中石町2-1-58
公明党支店
TEL:06-4309-3030
FAX:06-4309-3031

“ひとが輝く。躍動する東大阪！”

これから、本格的な少子化・超高齢化・人口減少社会の到来を迎えようとしています。今後の様々な課題に対応するため、子どもたちを育み、お一人お一人に寄り添い、本市の特色を生かした魅力の発信と活力の創造がますます重要となります。

これまで、課題解決に向け、お一人お一人の声を政策に反映しながら取り組んでまいりました。今後は生活者の目線で、ネットワークを活かし、市民の皆様が生きていきまじと輝き、地域の特色を生かした魅力と活力ある東大阪の創造“ひとが輝く。躍動する東大阪！”を目指してまいります。



松川けいこ
ホームページ
＜所属委員会等＞
民生保健委員会
国民健康保険運営協議会

ネットワークカを發揮!! ひとが輝いた政策が実現

◎ 中小企業の設備投資を支援!

国で法律を定め、市で税率を決定) 一定の条件下、新規取得した設備の固定資産税が最大3年間ゼロになります。東大阪市 税率ゼロを決定!

※固定資産税の特例率をゼロと措置した地域では、この制度対象事業者等に対し、ものづくり・サービス補助金について優先採択されます。

◎ 義務教育の就学援助 入学前支給を開始!

経済的な事情で必要な学用品をそろえられないまま入学する子どもがいないように、国の補助金交付要綱が改正されたことを受け、本市では、平成31年4月に入学を予定されている方から、(新)入学準備金を入学前に支給します。

◎ 幼児教育の無償化に向け、待機児童の解消に全力!

民間保育所や小規模保育施設整備等で、定員358名増へ。

◎ ラインなどのSNSを活用したいじめ・自殺相談の推進!

SNSを使った相談事業に、国は予算を確保。大阪府と連携し、本市でも実施に向け具体的に検討開始。

◎ 今後、バリアフリーのまちづくりの取り組みを強化

高齢者、障がい者等の移動等の円滑化の促進に関する法律を改正し、市がバリアフリー方針を定めるマスタープラン制度の創設、バリアフリーマップ作成や障がい者等の参画の下、施策内容の評価等を行う会議の開催にむけ取り組んでまいります。

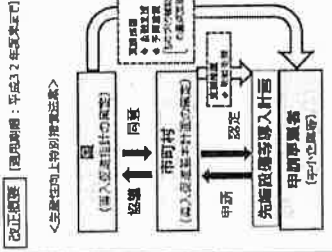

▲ いじめ相談のイメージ図

「訪問・調査」運動を開始!!

子育て、介護、中小企業支援、防災・減災対策についてアンケート調査を実施

今秋、完成!!



いざ、
ラグビーワールドカップ2019™
ワールドマスターズ2021関西

新たな観光施策など東大阪の魅力を発信 東大阪ツーリズム振興機構

- 市民、事業者を対象に、観光客をおもてなしするための観光案内やガイドの人材育成
- 本市の持つモノづくり・文化・下町の魅力を活かした体験型観光プログラムの開発
- 11月には「ゆるキャラグランプリ2018in花園」を開催し市内の店舗・事業者そして市民皆さまが、ラグビーワールドカップ2019を主体的に盛り上げていく取り組みを推進
- 宿泊施設誘致のための民泊セミナーの開催
- 地域の観光資源の掘り起こしを行い、様々な事業者や団体が新たな観光の主体となって、魅力あるイベントやサービスを提供する事業を展開
- JRおおさか東線で衣摺加美北駅が開業、来春新大阪駅まで開通!

産業振興・雇用支援の充実

- 中小企業融資事業の拡充
限度額を1,250～2,000万円に拡充
- 方言・女性の雇用支援
就活応援スポット「就活ファクトリー 東大阪」の充実
- 医工連携
成長産業である医療分野への本格
的な参入を後押し
- 「モノづくりのまち京大阪」
としての都市ブランド形成
- 中小企業経営者の事業承継支援
産業や合併などを検討されている
事業者への相談窓口の設置
対象企業への積極的な訪問支援
- 中小企業の人材確保
様々な伝統媒体を使って情報発信を
行い、利用者の満足度を高めながら、
企業と人材のマッチングを推進
- 商業振興
インターネットを活用した店の魅力紹介及び販売促
進等にかかる支援

これまでの要望が政策として実現!!

子育て支援の充実

- 養育について訪問支援を実施
未就学児のいる家庭を訪問し、家事・育児を支援
- 一時預かり保育の充実
地域子育て支援拠点(つどいの広場)などでリフレッシュ型一時預かりを実施
- 子どもの居場所を確保
子ども食堂運営補助金及び小学生を対象とした学習支援事業を実施



- 子育て応援アプリ
「すくすくトライ」を創設
子育て支援情報の発信と子育て支援
センターの利用者の拡大

教育

- 小中一貫教育の推進
小中一貫教育にかかる教職員の加配
(仮称)「夢TRY科」の教材作成
- 義務教育学校(池島 繩手南中学校)整備
小学6年生登校にかかる受入れ教室の整備
- 小学校普通教室のエアコン導入
平成31年度の2学期から全小学校で空調実施
- 小学校普通教室に電子黒板導入
- 学校で防災無線LANの環境整備

中学校給食の推進

- 平成31年度から4年かけ全中学校に食缶方式
の完全給食を実施
池島、繩手南義務教育学校
平成31年度 磯子、孔合類、高工、新富多、金岡、
豊後郡、小阪中学校
平成32年度 唐津、后津東、長栄、上小阪、楠根、弥乃、
相田、布施中学校
平成33年度 牧頭、石切、磯手北、玉川、安田、花園、
高井田、長瀬中学校
平成34年度

- 中学生の英語検定の検定料助成を実施

環境

- ごみ分別アプリの導入(平成30年度中)
品目ごとにごみや資源の排出方法を検索可能
- 8月に、大型ごみの有料化がスタート
ごみの減量と排出量にに応じた公平なごみ処理費用
の負担を目的に導入

結婚支援



支援の充実を推進

医療・健康

- 市立東大阪医療センター
心臓血管外科を新設し、肺腫瘍に特化した紹介
制での呼吸器内科の外来診療を開始
- 4月からは常勤の精神科医を確保することによ
り、認知症患者等への対応の充実
- 地域の医療機関との病診・病病連携の強化
- 健康マイレージの実施

手話言語条例の制定

平成30年度中

- 介護保険料の減免対象が拡大!(基準収入所得24万円引き上げ)

領収書貼付用紙

貼付欄	
※按分の場合は、按分の内容と政務調査費として計上する金額を記載すること。 ※図書等の購入については、領収書で書名が確認できないときは余白に記載すること。 ※その他、補足事項があるときは余白に記載すること。	
支出内容	資料購入費 新聞購読費 (読売新聞) 平成30年4月30日
総経費	4,037円 × 1.00 案分率
政務活動費として計上する額	4,037円



領収書

区帳004 金戸0117 お問合せNo01168
 お名前 松川 けいこ 様
 中石切町2-1-58 Tel.984-5227
 30年 4月分

品名	部数	金額
1 読売新聞 消費税込	1	4,037
2		
3		
合計		4,037円

領収日 年 月 日
 ご購読ありがとうございます。今後とも宜しくお願いします。

読売センター石切 Tel.072-981-5409
 東大阪市石切町1-3-1



注) 1ページに複数枚の貼り付け可。
 ただし、重ならないように貼り付けること。

No. 7

領収書貼付用紙

貼付欄

※按分の場合は、按分の内容と政務調査費として計上する金額を記載すること。
 ※図書等の購入については、領収書で書名が確認できないときは余白に記載すること。
 ※その他、補足事項があるときは余白に記載すること。

支出内容	その他の経費	日常活動費	ガソリン代	平成30年5月1日
総経費			11,692円 11,725円	× 0.25 案分率
政務活動費として計上する額			2,931円 2,923円	

カーエネクス it sumoカード ご利用代金明細書

【記載項目について】 ●ショッピングリボ払い・分割払い・ボーナス一括払い・ボーナス2回払いのご利用金額は「現金振替」に該当します。 ●ショッピングリボ払いのご請求金額は「井筒金」に、分割払い・ボーナス一括払い・ボーナス2回払いのご請求金額は「分割支払額」に該当します。 ●ショッピングリボ払い・分割払い・ボーナス一括払い・ボーナス2回払いの手数料は「包括信用購入あっせんの手数料」に該当します。

今回ご請求金額 11,725円
 今回お支払期日 2018年05月01日

※お客様の個人情報保護のため、会員番号・口座番号の一部を非表示としております。2018年04月10日作成

会員番号 [非表示]
 金融機関名 南都銀行
 支店名 石切支店
 口座番号 [非表示]
 口座名義人 マツカワ ケイコ

ご利用可能枠 [非表示]万円
 うちキャッシング可能枠 [非表示]万円
 ショッピングリボ払いのお支払

●ご請求金額のお支払期日は毎月1日(金融機関休業の場合は翌営業日)です。引当し口座へのご入金はお支払期日(金融機関)までにお願いたします。
 ※今回ご請求金額が超過し、ご利用可能枠に反映するまで約7日かかります。(金融機関の休業日により、さらに数日かかる場合がございます)

お支払コース シルバー
 ボーナスポイント [非表示]円
 ボーナスポイント [非表示]円
 ショッピングリボ払い適用手数料率
 ※ご利用代金の明細書作成時点
 手数料率 15.00%
 (実質年率)
 キャッシングリボ払いのお支払
 お支払コース ホワイト
 キャッシング適用金利
 ※ご利用代金の明細書作成時点
 利率 17.95%
 (実質年率)

今回ご請求金額の内訳 2018年03月31日現在(ビジネスカードを除く)ショッピング回払いのご利用分は、左記日付の翌日時点の「現在残高」となります。

ご請求内訳	現在残高(円)	差し引き額等(円)(注1)	ご請求金額(円)	うち手数料・利息(円)	今回お支払後残高(円)
ショッピング 1回払い	11,725		11,725		0
計	11,725	0	11,725	0	0

ご利用明細

Sはショッピング、Cはキャッシングです。 Oは全額入金済、●は一部入金済です。

ご利用日	ご利用先	ご利用金額(円)	ご請求金額(円)	手数料	お支払区分	備考(金額単位:円 ※現地通貨額は除く)
	カーエネクス it sumoカード					
18.3.9	エッソ・モバイル・セネラル	4080	4080	15.1	回払い	
18.3.17	エッソ・モバイル・セネラル	3532	3532	15.1	回払い	
18.3.28	エッソ・モバイル・セネラル	4113	4113	15.1	回払い	

(Webなら、簡単!便利!)

「あとリボくん(ご利用明細別)」

ご希望のショッピングご利用分を
明細単位で選んで

月々定額の
「リボ払い」に変更できます。

お申込方法等詳細は当社ホームページから。
<http://www.pocketcard.co.jp>

※お客様のカードご利用状況・お支払状況によりご請求のご利用可能枠額と異なる場合がございます。*クレジットはあなたの専用です。ご利用は引当みに。
 ※注1:「今回ご請求金額の内訳」欄の「差し引き額等」とは、帯荷のご入金等により、現在残高から差し引かれる金額です。

注) 1ページに複数枚の貼り付け可。
 ただし、重ならないように貼り付けること。

11P × 3円 = 33円
 11,725 - 33 = 11,692円

領収書貼付用紙

貼付欄			
※按分の場合は、按分の内容と政務調査費として計上する金額を記載すること。 ※図書等の購入については、領収書で書名が確認できないときは余白に記載すること。 ※その他、補足事項があるときは余白に記載すること。			
支出内容	広報費	広報紙配布のための駐車料金	平成30年5月2日
総経費		300円	× 1.00 案分率
政務活動費として計上する額		300円	
<p>タイムズ24 タイムズ 中石切町 0120-70-8924</p> <p>《領収書》</p> <p style="text-align: right;">[NO. 10]</p> <p>18年05月02日10:46 --05月02日11:58 駐車料金 300円</p> <p>合計 300円</p> <p>お預り 1,000円 お釣 700円 NO.026088</p>			

注) 1ページに複数枚の貼り付け可。
 ただし、重ならないように貼り付けること。

“ひとが輝く。躍動する東大阪!”

これから、本格的な少子化・超高齢化・人口減少社会の到来を迎えようとしています。今後の様々な課題に対応するため、子どもたちを育み、お一人お一人に寄り添い、本市の特色を生かした魅力の発信と活力の創造がますます重要となります。

これまで、課題解決に向け、お一人お一人の声を政策に反映しながら取り組んでまいりました。今後も生活者の目線で、ネットワーク力を活かし、市民の皆様が生き生きと輝き、地域の特色を生かした魅力と活力ある東大阪の創造“ひとが輝く。躍動する東大阪!”を目指してまいります。



松川けいこ
ホームページ▶



《所属委員会等》
民生保健委員会
国民健康保険運営協議会

ネットワーク力を発揮!! 国と連携した政策が実現

●中小企業の設備投資を支援! (国で法律を定め、市で税率を決定)

一定の条件の下、新規取得した設備の固定資産税が最大3年間ゼロになります。東大阪市 税率ゼロを決定!

※固定資産税の特例率をゼロと措置した地域では、この制度対象事業者等に対し、ものづくり・サービス補助金について優先採択されます。

●義務教育の就学援助 入学前支給を開始!

経済的な事情で必要な学用品をそろえられないまま入学する子どもがいないように、国の補助金交付要綱が改正されたことを受け、本市では、平成31年4月に入学を予定されている方から、(新)入学準備金を入学前に支給します。

●幼児教育の無償化に向け、待機児童の解消に全力!

民間保育所や小規模保育施設整備等で、定員358名増へ。

●ラインなどのSNSを活用したいじめ・自殺相談の推進!

SNSを使った相談事業に、国は予算を確保。大阪府と連携し、本市でも実施に向け具体的に検討開始。

●今後、バリアフリーのまちづくりの取り組みを強化

高齢者、障がい者等の移動等の円滑化の促進に関する法律を改正し、市がバリアフリー方針を定めるマスタープラン制度の創設、バリアフリーマップ作成や障がい者等の参画の下、施策内容の評価等を行う会議の開催にむけ取り組んでまいります。

改正概要 [適用期限：平成32年度末まで]

<生産性向上特別措置法案>

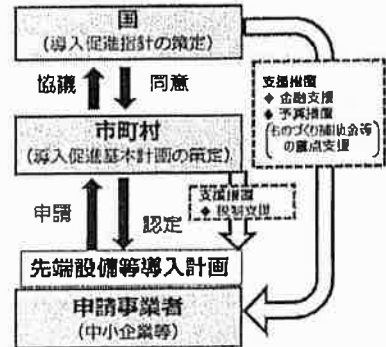

ひとりで悩まないで職員

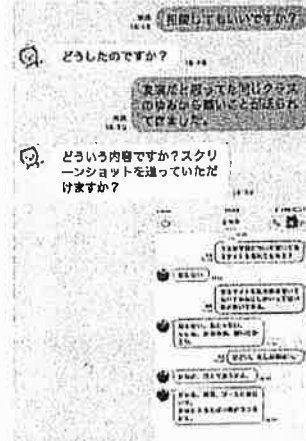

▲いじめ相談のイメージ図

「訪問・調査」運動を開始!!

子育て、介護、中小企業支援、防災・減災対策についてアンケート調査を実施

今秋、完成!!



▲東花園駅前広場

ラグビーワールドカップ2019™
試合日程

9月22日(日) 14時15分 キックオフ



イタリア VS アフリカ地区代表

9月28日(土) 13時45分 キックオフ



アルゼンチン VS トンガ

10月13日(日) 14時15分 キックオフ



ジョージア VS フィジー

10月13日(日) 14時45分 キックオフ



アメリカ VS トンガ

いさ、
ラグビーワールドカップ2019™
ワールドマスターズゲームズ2021関西

新たな観光施策など東大阪の魅力の発信 東大阪ツーリズム振興機構

- 市民・事業者を対象に、観戦客をおもてなしするための観光案内やガイドの人材育成
- 本市の持つモノづくり・文化・下町の魅力を活かした体験型観光プログラムの開発
- 11月には「ゆるキャラグランプリ2018in花園」を開催し市内の店舗・事業者そして市民皆さまが、ラグビーワールドカップ2019を主体的に盛り上げていく取り組みを推進
- 宿泊施設誘致のための民泊セミナーの開催
- 地域の観光資源の掘り起こしを行い、様々な事業者や団体が新たな観光の主体となって、魅力あるイベントやサービスを提供する事業を展開



●JRおおさか東線で衣摺加美北駅が開業、来春新大阪駅まで開通!



産業振興・雇用支援の充実

- 中小企業融資事業の拡充
限度額を1,250→2,000万円に拡充
- 若者・女性の雇用支援
就活応援スポット「就活ファクトリー東大阪」の充実
- 医工連携
成長産業である医療分野への本格的な参入を後押し
- 「モノづくりのまち東大阪」としての都市ブランド形成
- 中小企業経営者の事業承継支援
廃業や合併などを検討されている事業者の相談窓口の設置
対象企業への積極的な訪問支援
- 中小企業の人材確保
様々な広報媒体を使って情報発信を行い、利用者の満足度を高めながら、企業と人材のマッチングを推進
- 商業振興
インターネットを活用した個店の魅力紹介及び販売促進等にかかる支援



これまでの要望が政策として実現!!



子育て支援の充実

- 養育について訪問支援を実施
未就学児のいる家庭を訪問し、家事・育児を支援
- 一時預かり保育の充実
地域子育て支援拠点(つどいの広場)などでリフレッシュ型一時預かりを実施
- 子どもの居場所を確保
子ども食堂運営補助金及び小学生を対象とした学習支援事業を実施
- 子育て応援アプリ
「すくすくトライ」を創設
子育て支援情報の発信と子育て支援センターの利用者の拡大



©KOMEITO

教育

- 小中一貫教育の推進
 - ・小中一貫教育にかかる教職員の加配
‘仮称」夢TRY科」の教材作成
 - ・義務教育学校(池島・繩手南中学校)整備
小学6年生登校にかかる受入れ教室の整備
- 小学校普通教室のエアコン導入
平成31年度の2学期から全小学校で空調実施
- 小学校普通教室に電子黒板導入
- 学校で防災無線LANの環境整備
- 中学校給食の推進
平成31年度から4年かけ全中学校に食缶方式の完全給食を実施
 - 平成31年度 池島、繩手南義務教育学校
 - 平成32年度 繩手、孔舎衝、若江、新喜多、金岡、意岐部、小阪中学校
 - 平成33年度 盾津、盾津東、長栄、上小阪、楠根、弥刀、柏田、布施中学校
 - 平成34年度 枚岡、石切、繩手北、玉川、英田、花園、高井田、長瀬中学校
- 中学生の英語検定の検定料助成を実施

環境

- ごみ分別アプリの導入(平成30年度中)
品目ごとにごみや資源の排出方法を検索可能
- 8月に、大型ごみの有料化がスタート
ごみの減量と排出量に応じた公平なごみ処理費用の負担を目的に導入

結婚支援 これまで4回実施

支援の充実を推進

医療・健康

- 市立東大阪医療センター
 - ・心臓血管外科を新設し、肺腫瘍に特化した紹介制での呼吸器内科の外来診察が開始
 - ・4月からは常勤の精神科医を確保することにより、認知症患者等への対応の充実
 - ・地域の医療機関との病診・病病連携の強化
- 健康マイレージの実施

安全・安心

- ・被災者生活再建支援システムの整備
- ・高齢者詐欺被害防止事業を継続
- ・スマートフォンによる聴覚・発話障がい者の緊急通報システム「Net119」の導入
- ・自動車関連犯罪、女性の安全対策の推進
- ・停電時にも使用可能で、通話料無料の災害時優先発信専用電話を市内避難所に設置
- ・空き家対策として、隣地買取解体助成制度の創設

手話言語条例の制定 平成30年度中

- 介護保険料の減免対象が拡大!(基準収入所得24万円引き上げ)

今後の東大阪市の取り組み

近年、少子高齢化・核家族化が進んでいく中で、家族内や地域から孤立し、介護・医療・子育ての課題や日常生活での悩みを誰にも相談できないまま深刻化させる世帯や、介護と子育てなど複数の課題を同時に抱える世帯が増える傾向が見られるなど、対象者別・機能別に分けられた現在の福祉サービスでは対応が困難になってきております。

市民皆さまが安心して生活を送るためには、行政が縦割りによる壁をなくし、地域に暮らす人たちが共に支え合い助け合う「地域共生社会」の実現が重要です。

そのために、地域福祉計画を策定し、高齢者・障がい者・子ども等の専門機関と、支える側として地域で活動している地域団体の方々が連携した、地域福祉のネットワークの再構築に取り組んでまいります。

●新総合計画の策定

平成33年度からの10年間の将来像と、人口減少・超高齢社会に向けた市の方針を策定。

●スポーツ推進計画の策定

これまで、ワールドマスターズゲームズ2021関西の開催準備や、ウィルチェアスポーツ広場の開設など、スポーツのまちづくりを推進。

今後、観光や産業、市民の健康づくりなど、多分野にわたりスポーツの有用性を波及させ、本市の施策とスポーツとの関わり方を具体的に示し、スポーツを活用したまちづくりを推進。

●立地適正化計画の検討

人口減少・少子高齢化が予測されるなか、公共交通の高い利便性やモノづくり企業の集積などを活かすことで、持続可能な都市経営を行うための計画。

●東大阪市総合交通戦略を策定

今後の交通施策のあり方について、市民や交通事業者等と意見交換を行い、市民皆さまが利用しやすい交通環境の整備を図ります。

●斎場の整備を検討

高齢化社会が進み、火葬需要が増加していくなか、老朽化した火葬場の整備を進めてまいります。平成30年度は、老朽化が著しい長瀬斎場の整備に着手するとともに、市内全域の斎場のあり方を検討し整備を進めます。



地域の取り組みトピックス

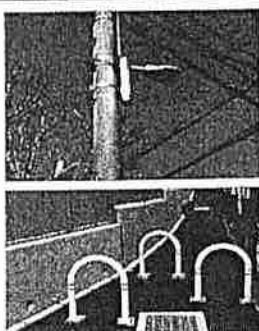

▲道路照明灯やカーブミラー設置で安全対策
(善根寺町・日下町など)

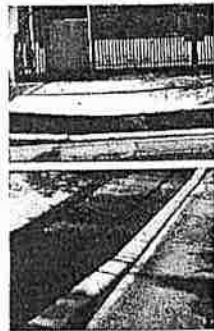

▲歩道の整備・段差解消
(孔舎衛小学校前・南荘町など)



▲都市計画道路大阪環状山線
(花園駅前線から八尾枚方線交差部区間)
3月27日供用開始

……30年第1回定例会 民生保健委員会での質問……

◎待機児童解消と保育士確保 ◎国民健康保険広域化に向けた丁寧な対応

◎産後うつ対策として、産後1か月の産婦健診を2回助成

領収書貼付用紙

貼付欄			
※按分の場合は、按分の内容と政務調査費として計上する金額を記載すること。 ※図書等の購入については、領収書で書名が確認できないときは余白に記載すること。 ※その他、補足事項があるときは余白に記載すること。			
支出内容	広報費	広報紙配布のための駐車料	平成30年5月9日
総経費		600円 400円	× 1.00 案分率
政務活動費として計上する額		600円 400円	

領収書
タイムズ24株式会社
 近畿大阪銀行石切支店駐車場

0120-70-8924

駐車位置番号	15 : 45
精算05-09	16 : 37
駐車時間	52分
駐車料金	200円
割引	0円
前払現金	200円
約銭	0円

NO. 185317

石切御箭神社
 南駐車場
 072-982-3621

領収証

精算機 #01	A 精算No. 000076
発券機 #01	発券No. 079317
入庫時刻	2018年 5月 9日(水) 10:52
出庫時刻	2018年 5月 9日(水) 12:29
駐車時間	1:37
駐車料金	A料金 400円
=====	
合計	400円
現金領収額	400円
お預り	400円
お釣り	0円

注) 1 ページに複数枚の貼り付け可。
 ただし、重ならないように貼り付けること。

“ひとが輝く。躍動する東大阪!”

これから、本格的な少子化・超高齢化・人口減少社会の到来を迎えようとしています。今後の様々な課題に対応するため、子どもたちを育み、お一人お一人に寄り添い、本市の特色を生かした魅力の発信と活力の創造がますます重要となります。

これまで、課題解決に向け、お一人お一人の声を政策に反映しながら取り組んでまいりました。今後も生活者の目線で、ネットワーク力を活かし、市民の皆様が生き生きと輝き、地域の特色を生かした魅力と活力ある東大阪の創造“ひとが輝く。躍動する東大阪!”を目指してまいります。



松川けいこ
ホームページ▶



《所属委員会等》
民生保健委員会
国民健康保険運営協議会

ネットワーク力を発揮!! 国と連携した政策が実現

●中小企業の設備投資を支援! (国で法律を定め、市で税率を決定)

一定の条件の下、新規取得した設備の固定資産税が最大3年間ゼロになります。東大阪市 税率ゼロを決定!

※固定資産税の特例率をゼロと措置した地域では、この制度対象事業者等に対し、ものづくり・サービス補助金について優先採択されます。

●義務教育の就学援助 入学前支給を開始!

経済的な事情で必要な学用品をそろえられないまま入学する子どもがいないように、国の補助金交付要綱が改正されたことを受け、本市では、平成31年4月に入学を予定されている方から、(新)入学準備金を入学前に支給します。

●幼児教育の無償化に向け、待機児童の解消に全力!

民間保育所や小規模保育施設整備等で、定員358名増へ。

●ラインなどのSNSを活用したいじめ・自殺相談の推進!

SNSを使った相談事業に、国は予算を確保。大阪府と連携し、本市でも実施に向け具体的に検討開始。

●今後、バリアフリーのまちづくりの取り組みを強化

高齢者、障がい者等の移動等の円滑化の促進に関する法律を改正し、市がバリアフリー方針を定めるマスタープラン制度の創設、バリアフリーマップ作成や障がい者等の参画の下、施策内容の評価等を行う会議の開催にむけ取り組んでまいります。

改正概要 [適用期限：平成32年度末まで]

<生産性向上特別措置法案>

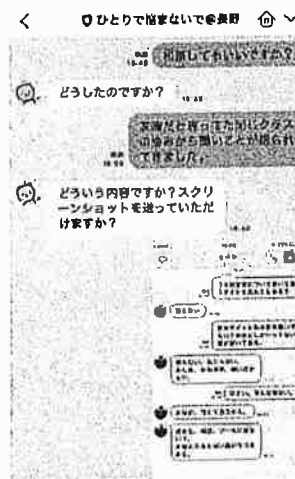
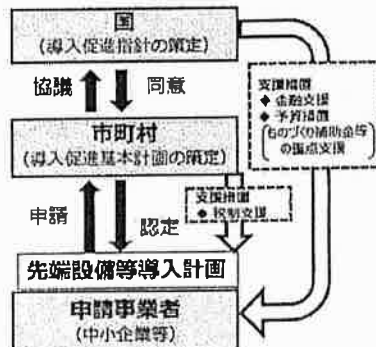

▲いじめ相談のイメージ図

「訪問・調査」運動を開始!!

子育て、介護、中小企業支援、防災・減災対策についてアンケート調査を実施

今秋、完成!!



▲東花園駅前広場

ラグビーワールドカップ2019™ 試合日程

9月22日(日) 14時15分 キックオフ



イタリア アフリカ地区代表

9月28日(土) 13時45分 キックオフ

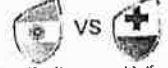

アルゼンチン トンガ

10月3日(木) 14時15分 キックオフ



ジョージア フィジー

10月13日(日) 14時45分 キックオフ



アメリカ トンガ

いざ、ラグビーワールドカップ2019™ ワールドマスターズゲームズ2021関西

新たな観光施策など東大阪の魅力の発信 東大阪 Tourismus 振興機構

- 市民・事業者を対象に、観戦客をおもてなしするための観光案内やガイドの人材育成
- 本市の持つモノづくり・文化・下町の魅力を活かした体験型観光プログラムの開発
- 11月には「ゆるキャラグランプリ2018in花園」を開催し市内の店舗・事業者そして市民皆さまが、ラグビーワールドカップ2019を主体的に盛り上げていく取り組みを推進
- 宿泊施設誘致のための民泊セミナーの開催
- 地域の観光資源の掘り起こしを行い、様々な事業者や団体が新たな観光の主体となって、魅力あるイベントやサービスを提供する事業を展開



● JRおおさか東線で衣摺加美北駅が開業、来春新大阪駅まで開通!



産業振興・雇用支援の充実

- ① 中小企業融資事業の拡充
限度額を1,250→2,000万円に拡充
- ② 若者・女性の雇用支援
就活応援スポット「就活ファクトリー東大阪」の充実
- ③ 医工連携
成長産業である医療分野への本格的な参入を後押し
- ④ 「モノづくりのまち東大阪」としての都市ブランド形成
- ⑤ 中小企業経営者の事業承継支援
廃業や合併などを検討されている事業者の相談窓口の設置
対象企業への積極的な訪問支援
- ⑥ 中小企業の人材確保
様々な広報媒体を使って情報発信を行い、利用者の満足度を高めながら、企業と人材のマッチングを推進
- ⑦ 商業振興
インターネットを活用した個店の魅力紹介及び販売促進等にかかる支援



これまでの要望が政策として実現!!

ひがしおおさか、子育て応援アプリ
すくすくトライ

子育て支援の充実

- 養育について訪問支援を実施
未就学児のいる家庭を訪問し、家事・育児を支援
- 一時預かり保育の充実
地域子育て支援拠点(つどいの広場)などでリフレッシュ型一時預かりを実施
- 子どもの居場所を確保
子ども食堂運営補助金及び小学生を対象とした学習支援事業を実施

- 子育て応援アプリ
「すくすくトライ」を創設
子育て支援情報の発信と子育て支援センターの利用者の拡大



教育

- 小中一貫教育の推進
・小中一貫教育にかかる教職員の加配
(仮称)「夢TRY科」の教材作成
・義務教育学校(池島・繩手南中学校)整備
小学6年生登校にかかる受入れ教室の整備
- 小学校普通教室のエアコン導入
平成31年度の2学期から全小学校で空調実施
- 小学校普通教室に電子黒板導入
- 学校で防災無線LANの環境整備

- 中学校給食の推進
平成31年度から4年かけ全中学校に食缶方式の完全給食を実施
平成31年度 池島、繩手南義務教育学校
平成32年度 繩手、孔舎衛、若江、新喜多、金岡、意岐部、小阪中学校
平成33年度 盾津、盾津東、長栄、上小阪、楠根、弥刀、柏田、布施中学校
平成34年度 枚岡、石切、繩手北、玉川、英田、花園、高井田、長瀬中学校

- 中学生の英語検定の検定料助成を実施



©KOMEITO

環境

- ごみ分別アプリの導入(平成30年度中)
品目ごとにごみや資源の排出方法を検索可能
- 8月に、大型ごみの有料化がスタート
ごみの減量と排出量に応じた公平なごみ処理費用の負担を目的に導入

結婚支援 これまで4回実施



支援の充実を推進

医療・健康

- 市立東大阪医療センター
・心臓血管外科を新設し、肺腫瘍に特化した紹介制での呼吸器内科の外来診察が開始
・4月からは常勤の精神科医を確保することにより、認知症患者等への対応の充実
・地域の医療機関との病診・病病連携の強化
- 健康マイレージの実施

安全・安心

- ・被災者生活再建支援システムの整備
- ・高齢者詐欺被害防止事業を継続
- ・スマートフォンによる聴覚・発話障がい者の緊急通報システム「Net119」の導入
- ・自動車関連犯罪、女性の安全対策の推進
- ・停電時にも使用可能で、通話料無料の災害時優先発信専用電話を市内避難所に設置
- ・空き家対策として、隣地買取解体助成制度の創設

手話言語条例の制定 平成30年度中

- 介護保険料の減免対象が拡大!(基準収入所得24万円引き上げ)

今後の東大阪市の取り組み

近年、少子高齢化・核家族化が進んでいく中で、家族内や地域から孤立し、介護・医療・子育ての課題や日常生活での悩みを誰にも相談できないまま深刻化させる世帯や、介護と子育てなど複数の課題を同時に抱える世帯が増える傾向が見られるなど、対象者別・機能別に分けられた現在の福祉サービスでは対応が困難になってきております。

市民皆さまが安心して生活を送るためには、行政が縦割りによる壁をなくし、地域に暮らす人たちが共に支え合い助け合う「地域共生社会」の実現が重要です。

そのために、地域福祉計画を策定し、高齢者・障がい者・子ども等の専門機関と、支える側として地域で活動している地域団体の方々が連携した、地域福祉のネットワークの再構築に取り組んでまいります。

●新総合計画の策定

平成33年度からの10年間の将来像と、人口減少・超高齢社会に向けた市の方針を策定。

●スポーツ推進計画の策定

これまで、ワールドマスターズゲームズ2021関西の開催準備や、ウィルチェアスポーツ広場の開設など、スポーツのまちづくりを推進。

今後、観光や産業、市民の健康づくりなど、多分野にわたりスポーツの有用性を波及させ、本市の施策とスポーツとの関わり方を具体的に示し、スポーツを活用したまちづくりを推進。

●立地適正化計画の検討

人口減少・少子高齢化が予測されるなか、公共交通の高い利便性やモノづくり企業の集積などを活かすことで、持続可能な都市経営を行うための計画。

●東大阪市総合交通戦略を策定

今後の交通施策のあり方について、市民や交通事業者等と意見交換を行い、市民皆さまが利用しやすい交通環境の整備を図ります。

●斎場の整備を検討

高齢化社会が進み、火葬需要が増加していくなか、老朽化した火葬場の整備を進めてまいります。平成30年度は、老朽化が著しい長瀬斎場の整備に着手するとともに、市内全域の斎場のあり方を検討し整備を進めます。



地域の取り組みトピックス

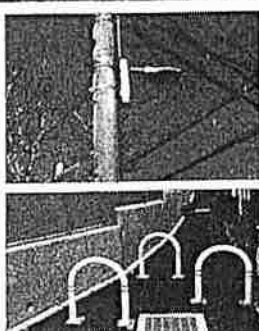

▲道路照明灯やカーブミラー設置で安全対策
(善根寺町・日下町など)

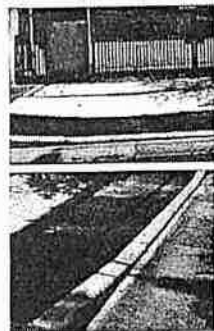

▲歩道の整備・段差解消
(孔舎衛小学校前・南荘町など)

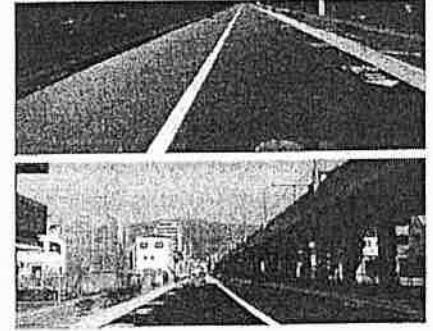

▲都市計画道路大阪環状山線
(花園駅前線から八尾枚方線交差部区間)
3月27日供用開始

.....30年第1回定例会 民生保健委員会での質問.....

- 待機児童解消と保育士確保
- 国民健康保険広域化に向けた丁寧な対応
- 産後うつ対策として、産後1か月の産婦健診を2回助成

様式第12 (第6条第3項関係)

No. 10

領収書貼付用紙

貼付欄	
※按分の場合は、按分の内容と政務調査費として計上する金額を記載すること。 ※図書等の購入については、領収書で書名が確認できないときは余白に記載すること。 ※その他、補足事項があるときは余白に記載すること。	
支出内容	その他の経費 日常活動費 携帯電話料金 平成30年5月10日
総経費	7,549円 × 0.25 案分率
政務活動費として計上する額	1,887円

ご利用明細書

いつもau WALLEET クレジットカードをご利用いただきありがとうございます。今月分の「ご利用明細」をご案内申し上げます。

お支払日	30日 5月10日	前月の支払額	12047円
当月のお支払合計	12047円	お支払日	0日

発行日 30年 4月 25日

au WALLEET クレジットカード

クレジットカード番号	XXXXXXXXXXXXXXXXXXXX
金融機関名	三菱UFJ銀行
支店名	板橋支店
口座名義	松川 啓子

ご利用明細

ご利用区分	前月お支払後残高(円)	新規ご利用額(円)	残高(円)	ご請求金額(円)	内訳			当月お支払後残高(円)
					元金(円)	手数料(円)	積戻超過額(円)	
通常払い				12047				

ご利用明細

ご利用日	ご利用店名	ご利用金額(円)	所属通貨額	摘要	換算レート
1030: 331	*** 通常払いご利用明細 ***	108			
1030: 410	ご利用明細書送付費用 (03月お支払い分)	11939			
	au 電話利用料	0			
	*** 通常払いご利用合計 ***	12047			

※ご利用明細には、ご利用のカード番号の13-14桁目が表示されています。ご利用金額の一部が表示される場合は返戻、取消などによるお戻りです。合計金額の一部が表示される場合は、10桁目以降が当該期間外の日付の場合は前年度に当該金額が決定の残高口座へお戻りいたします。

キャッシング月々返済(カードローン)のご案内

ローン名	ローンご利用開始日	ご返済利率	前月ご返済残高(円)	内ご返済額(円)	当月ご返済元金(円)	利息(円)	当月返済後返済残高(円)	ご返済余裕額
カードローン		17.95%						

※明細行数が20行以下の場合、ハガキタイプにて発行させていただきます。 購読者ご本人情報の保護を図るため、会員番号・口座番号の一部を非表示とさせていただきます。

注) 1 ページに複数枚の貼り付け可。
ただし、重ならないように貼り付けること。

料金内訳書

<凡例>税込または免税料金等：「*」、旧税率計算対象料金：「#」 KDDI株式会社

松川 啓子 様

ご請求コード： [] 発行日：2018年 4月 4日 []

● a u 電話料金		● 合計	
ご利用項目	金額(円)	内訳(円)	備考
	7,585		
< 3月ご利用内訳 >	7,585		a u お客様コード []
▼ プラン利用料	5,480		
a u ビタットプラン (カケホ)		3,980	
誰でも割+家族割		-1,500	
LTE NET		300	
a u ビタットプラン (データ)		3,700	データ利用量は2GB~3GBです。
a u スマートバリュー		-1,000	
▼ オプション使用料	300		
電話きほんパック		300	
▼ 通話料 / a u ビタットプラン (カケホ)	132		
通話料		18,620	
SMS (Cメール) 送付料		132	
a u ビタットプラン (カケホ) 割引額		-14,180	
誰でも割+家族割 / 通話料		-4,440	対象家族間通話を全額割引します。 1番号当たり 2円のご請求となります。
▼ ユニバーサルサービス料	2		
▼ その他	1,110		
各種ダイヤルサービス通話料		1,110	0570ナビダイヤル、0180テレドームなどの通話料です。
▼ 消費税等 (8%)	561		8%消費税の課税対象額 7,024円
a u ご利用月数は2018年 4月で 5年 6ヶ月目です。			
その他の回線	4,354		

・ユニバーサルサービス料は、日本全国における加入電話・公衆電話等の提供確保のため、NTT東・西日本に支払われるものです。

・内訳に「*」があるものは税込または免税料金等となり、消費税計算を分けて行っているため「消費税等」ならび「課税対象額」には含まれておりません。

$$70 + 74 = 144p$$

$$7.585 - 144p = 7441$$

$$7.441 + 108 = 7.549$$

(送付費用)

No. //

領収書貼付用紙

貼付欄	
※按分の場合は、按分の内容と政務調査費として計上する金額を記載すること。 ※図書等の購入については、領収書で書名が確認できないときは余白に記載すること。 ※その他、補足事項があるときは余白に記載すること。	
支出内容	広報費 広報紙配布のための郵送料 平成30年4月27日 511 511
総経費	400円 駐車料 × 1.00 案分率
政務活動費として計上する額	400円

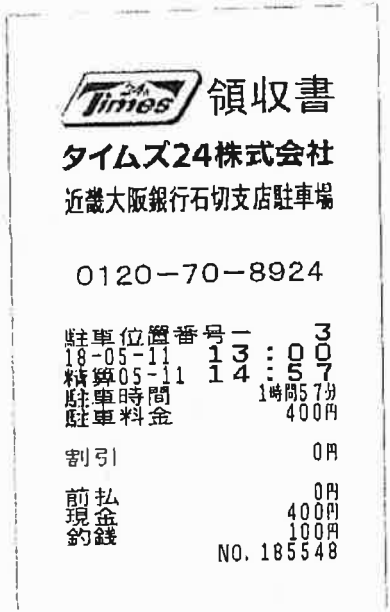

注) 1 ページに複数枚の貼り付け可。
 ただし、重ならないように貼り付けること。

“ひとが輝く。躍動する東大阪!”

これから、本格的な少子化・超高齢化・人口減少社会の到来を迎えようとしています。今後の様々な課題に対応するため、子どもたちを育み、お一人お一人に寄り添い、本市の特色を生かした魅力の発信と活力の創造がますます重要となります。

これまで、課題解決に向け、お一人お一人の声を政策に反映しながら取り組んでまいりました。今後も生活者の目線で、ネットワーク力を活かし、市民の皆様が生き生きと輝き、地域の特色を生かした魅力と活力ある東大阪の創造“ひとが輝く。躍動する東大阪!”を目指してまいります。



松川けいこ
ホームページ▶



◀所属委員会等▶
民生保健委員会
国民健康保険運営協議会

ネットワーク力を発揮!! 国と連携した政策が実現

◎中小企業の設備投資を支援! (国で法律を定め、市で税率を決定)

一定の条件の下、新規取得した設備の固定資産税が最大3年間ゼロになります。東大阪市 税率ゼロを決定!

※固定資産税の特例率をゼロと措置した地域では、この制度対象事業者等に対し、ものづくり・サービス補助金について優先採択されます。

◎義務教育の就学援助 入学前支給を開始!

経済的な事情で必要な学用品をそろえられないまま入学する子どもがいないように、国の補助金交付要綱が改正されたことを受け、本市では、平成31年4月に入学を予定されている方から、(新)入学準備金を入学前に支給します。

◎幼児教育の無償化に向け、待機児童の解消に全力!

民間保育所や小規模保育施設整備等で、定員358名増へ。

◎ラインなどのSNSを活用したいじめ・自殺相談の推進!

SNSを使った相談事業に、国は予算を確保。大阪府と連携し、本市でも実施に向け具体的に検討開始。

◎今後、バリアフリーのまちづくりの取り組みを強化

高齢者、障がい者等の移動等の円滑化の促進に関する法律を改正し、市がバリアフリー方針を定めるマスタープラン制度の創設、バリアフリーマップ作成や障がい者等の参画の下、施策内容の評価等を行う会議の開催にむけ取り組んでまいります。

改正概要 [適用期限：平成32年度末まで]

<生産性向上特別措置法案>

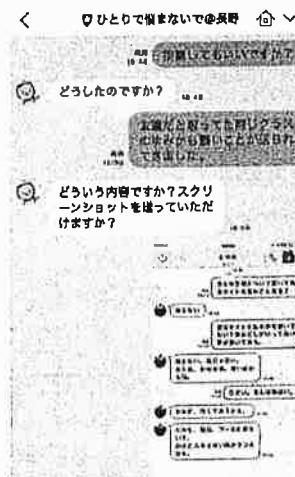
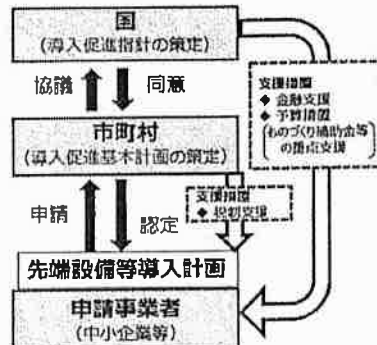

▲いじめ相談のイメージ図

「訪問・調査」運動を開始!!

子育て、介護、中小企業支援、防災・減災対策についてアンケート調査を実施

今秋、完成!!



▲東花園駅前広場

ラグビーワールドカップ2019™
試合日程

9月22日(日) 14時15分 キックオフ



9月26日(土) 13時45分 キックオフ



10月3日(土) 14時15分 キックオフ



10月10日(日) 14時45分 キックオフ



いざ、
ラグビーワールドカップ2019™
ワールドマスターズゲームズ2021関西

新たな観光施策など東大阪の魅力の発信 東大阪ツーリズム振興機構

- 市民・事業者を対象に、観戦客をおもてなしするための観光案内やガイドの人材育成
- 本市の持つモノづくり・文化・下町の魅力を活かした体験型観光プログラムの開発
- 11月には「ゆるキャラグランプリ2018in花園」を開催し市内の店舗・事業者そして市民皆さまが、ラグビーワールドカップ2019を主体的に盛り上げていく取り組みを推進
- 宿泊施設誘致のための民泊セミナーの開催
- 地域の観光資源の掘り起こしを行い、様々な事業者や団体が新たな観光の主体となって、魅力あるイベントやサービスを提供する事業を展開



●JRおおさか東線で衣摺加美北駅が開業、来春新大阪駅まで開通!



産業振興・雇用支援の充実

- ① 中小企業融資事業の拡充
限度額を1,250→2,000万円に拡充
- ② 若者・女性の雇用支援
就活応援スポット「就活ファクトリー東大阪」の充実
- ③ 医工連携
成長産業である医療分野への本格的な参入を後押し
- ④ 「モノづくりのまち東大阪」
としての都市ブランド形成
- ⑤ 中小企業経営者の事業承継支援
廃業や合併などを検討されている事業者の相談窓口の設置
対象企業への積極的な訪問支援
- ⑥ 中小企業の人材確保
様々な広報媒体を使って情報発信を行い、利用者の満足度を高めながら、企業と人材のマッチングを推進
- ⑦ 商業振興
インターネットを活用した個店の魅力紹介及び販売促進等にかかる支援



これまでの要望が政策として実現!!



子育て支援の充実

- 養育について訪問支援を実施
未就学児のいる家庭を訪問し、家事・育児を支援
- 一時預かり保育の充実
地域子育て支援拠点(つどいの広場)などでリフレッシュ型一時預かりを実施
- 子どもの居場所を確保
子ども食堂運営補助金及び小学生を対象とした学習支援事業を実施

- 子育て応援アプリ
「すくすくトライ」を創設
子育て支援情報の発信と子育て支援センターの利用者の拡大



©KOMEITO

教育

- 小中一貫教育の推進
 - ・小中一貫教育にかかる教職員の加配
(仮称)「夢TRY科」の教材作成
 - ・義務教育学校(池島・繩手南中学校)整備
小学6年生登校にかかる受入れ教室の整備
- 小学校普通教室のエアコン導入
平成31年度の2学期から全小学校で空調実施
- 小学校普通教室に電子黒板導入
- 学校で防災無線LANの環境整備

- 中学校給食の推進
平成31年度から4年かけ全中学校に食缶方式の完全給食を実施
 - 平成31年度 池島、繩手南義務教育学校
 - 平成32年度 繩手、孔舎衝、若江、新喜多、金岡、意岐部、小阪中学校
 - 平成33年度 盾津、盾津東、長栄、上小阪、楠根、弥刀、柏田、布施中学校
 - 平成34年度 枚岡、石切、繩手北、玉川、英田、花園、高井田、長瀬中学校

- 中学生の英語検定の検定料助成を実施

環境

- ごみ分別アプリの導入(平成30年度中)
品目ごとにごみや資源の排出方法を検索可能
- 8月に、大型ごみの有料化がスタート
ごみの減量と排出量に応じた公平なごみ処理費用の負担を目的に導入

結婚支援 これまで4回実施



支援の充実を推進

医療・健康

- 市立東大阪医療センター
 - ・心臓血管外科を新設し、肺腫瘍に特化した紹介制での呼吸器内科の外来診察が開始
 - ・4月からは常勤の精神科医を確保することにより、認知症患者等への対応の充実
 - ・地域の医療機関との病診・病病連携の強化
- 健康マイレージの実施

安全・安心

- ・被災者生活再建支援システムの整備
- ・高齢者詐欺被害防止事業を継続
- ・スマートフォンによる聴覚・発話障がい者の緊急通報システム「Net119」の導入
- ・自動車関連犯罪、女性の安全対策の推進
- ・停電時にも使用可能で、通話料無料の災害時優先発信専用電話を市内避難所に設置
- ・空き家対策として、隣地買取解体助成制度の創設

手話言語条例の制定 平成30年度中

- 介護保険料の減免対象が拡大!(基準収入所得24万円引き上げ)

今後の東大阪市の取り組み

近年、少子高齢化・核家族化が進んでいく中で、家族内や地域から孤立し、介護・医療・子育ての課題や日常生活での悩みを誰にも相談できないまま深刻化させる世帯や、介護と子育てなど複数の課題を同時に抱える世帯が増える傾向が見られるなど、対象者別・機能別に分けられた現在の福祉サービスでは対応が困難になってきております。

市民皆さまが安心して生活を送るためには、行政が縦割りによる壁をなくし、地域に暮らす人たちが共に支え合い助け合う「地域共生社会」の実現が重要です。

そのために、地域福祉計画を策定し、高齢者・障がい者・子ども等の専門機関と、支える側として地域で活動している地域団体の方々が連携した、地域福祉のネットワークの再構築に取り組んでまいります。

◎新総合計画の策定

平成33年度からの10年間の将来像と、人口減少・超高齢社会に向けた市の方針を策定。

◎スポーツ推進計画の策定

これまで、ワールドマスターズゲームズ2021関西の開催準備や、ウィルチエアースポーツ広場の開設など、スポーツのまちづくりを推進。

今後、観光や産業、市民の健康づくりなど、多分野にわたりスポーツの有用性を波及させ、本市の施策とスポーツとの関わり方を具体的に示し、スポーツを活用したまちづくりを推進。

◎立地適正化計画の検討

人口減少・少子高齢化が予測されるなか、公共交通の高い利便性やモノづくり企業の集積などを活かすことで、持続可能な都市経営を行うための計画。

◎東大阪市総合交通戦略を策定

今後の交通施策のあり方について、市民や交通事業者等と意見交換を行い、市民皆さまが利用しやすい交通環境の整備を図ります。

◎斎場の整備を検討

高齢化社会が進み、火葬需要が増加していくなか、老朽化した火葬場の整備を進めてまいります。平成30年度は、老朽化が著しい長瀬斎場の整備に着手するとともに、市内全域の斎場のあり方を検討し整備を進めます。



地域の取り組みトピックス

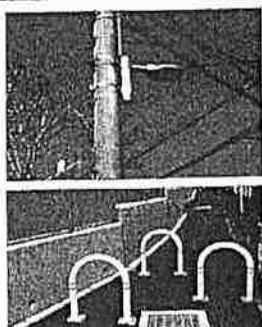

▲道路照明灯やカーブミラー設置で安全対策
(善根寺町・日下町など)



▲歩道の整備・段差解消
(孔舎衝小学校前・南荘町など)

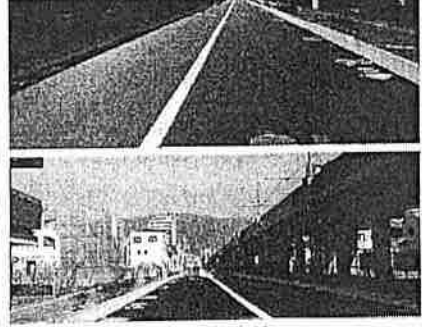

▲都市計画道路大阪御筆山線
(花園駅前線から八尾枚方線交差部区間)
3月27日供用開始

……30年第1回定例会 民生保健委員会での質問……

- ◎待機児童解消と保育士確保
- ◎国民健康保険広域化に向けた丁寧な対応
- ◎産後うつ対策として、産後1か月の産婦健診を2回助成

“ひとが輝く。躍動する東大阪!”

これから、本格的な少子化・超高齢化・人口減少社会の到来を迎えようとしています。今後の様々な課題に対応するため、子どもたちを育み、お一人お一人に寄り添い、本市の特色を生かした魅力の発信と活力の創造がますます重要となります。

これまで、課題解決に向け、お一人お一人の声を政策に反映しながら取り組んでまいりました。今後も生活者の目線で、ネットワーク力を活かし、市民の皆様が生き生きと輝き、地域の特色を生かした魅力と活力ある東大阪の創造“ひとが輝く。躍動する東大阪!”を目指してまいります。



松川けいこ
ホームページ▶



《所属委員会等》
民生保健委員会
国民健康保険運営協議会

ネットワーク力を発揮!! 国と連携した政策が実現

● **中小企業の設備投資を支援!** (国で法律を定め、市で税率を決定)
一定の条件の下、新規取得した設備の固定資産税が最大3年間ゼロになります。東大阪市 税率ゼロを決定!

※固定資産税の特例率をゼロと措置した地域では、この制度対象事業者等に対し、ものづくり・サービス補助金について優先採択されます。

● **義務教育の就学援助 入学前支給を開始!**

経済的な事情で必要な学用品をそろえられないまま入学する子どもがいないように、国の補助金交付要綱が改正されたことを受け、本市では、平成31年4月に入学を予定されている方から、(新)入学準備金を入学前に支給します。

● **幼児教育の無償化に向け、待機児童の解消に全力!**

民間保育所や小規模保育施設整備等で、定員358名増へ。

● **ラインなどのSNSを活用したいじめ・自殺相談の推進!**

SNSを使った相談事業に、国は予算を確保。大阪府と連携し、本市でも実施に向け具体的に検討開始。

● **今後、バリアフリーのまちづくりの取り組みを強化**

高齢者、障がい者等の移動等の円滑化の促進に関する法律を改正し、市がバリアフリー方針を定めるマスタープラン制度の創設、バリアフリーマップ作成や障がい者等の参画の下、施策内容の評価等を行う会議の開催にむけ取り組んでまいります。

改正概要 【適用期限：平成32年度末まで】

<生産性向上特別措置法案>

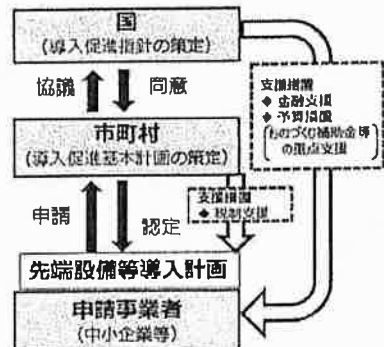

◀ ひどりで聞かないでね長男 ▶



▲いじめ相談のイメージ図

「訪問・調査」運動を開始!!

子育て、介護、中小企業支援、防災・減災対策についてアンケート調査を実施

今秋、完成!!



▲東花園駅前広場

ラグビーワールドカップ2019™
試合日程

9月22日(日) 14時15分 キックオフ



イタリア VS アフリカ地区代表

9月20日(土) 13時45分 キックオフ



アルゼンチン VS トンガ

10月3日(木) 14時15分 キックオフ



ジョージア VS フィジー

10月13日(日) 14時45分 キックオフ

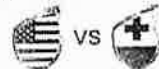

アメリカ VS トンガ

いざ、
ラグビーワールドカップ2019™
ワールドマスターズゲームズ2021関西

新たな観光施策など東大阪の魅力の発信 東大阪ツーリズム振興機構

- 市民・事業者を対象に、観戦客をおもてなしするための観光案内やガイドの人材育成
- 本市の持つモノづくり・文化・下町の魅力を活かした体験型観光プログラムの開発
- 11月には「ゆるキャラグランプリ2018in花園」を開催し市内の店舗・事業者そして市民皆さまが、ラグビーワールドカップ2019を主体的に盛り上げていく取り組みを推進
- 宿泊施設誘致のための民泊セミナーの開催
- 地域の観光資源の掘り起こしを行い、様々な事業者や団体が新たな観光の主体となって、魅力あるイベントやサービスを提供する事業を展開



●JRおおさか東線で衣摺加美北駅が開業、来春新大阪駅まで開通!



産業振興・雇用支援の充実

- 中小企業融資事業の拡充
限度額を1,250→2,000万円に拡充
- 若者・女性の雇用支援
就活応援スポット「就活ファクトリー東大阪」の充実
- 働き連携
成長産業である医療分野への本格的な参入を後押し
- 「モノづくりのまち東大阪」
としての都市ブランド形成
- 中小企業経営者の事業承継支援
廃業や合併などを検討されている事業者の相談窓口の設置
対象企業への積極的な訪問支援
- 中小企業の人材確保
様々な広報媒体を使って情報発信を行い、利用者の満足度を高めながら、企業と人材のマッチングを推進
- 商業振興
インターネットを活用した個店の魅力紹介及び販売促進等にかかる支援



これまでの要望が政策として実現!!



子育て支援の充実

- 養育について訪問支援を実施
未就学児のいる家庭を訪問し、家事・育児を支援
- 一時預かり保育の充実
地域子育て支援拠点(つどいの広場)などでリフレッシュ型一時預かりを実施
- 子どもの居場所を確保
子ども食堂運営補助金及び小学生を対象とした学習支援事業を実施

- 子育て応援アプリ
「すくすくトライ」を創設
子育て支援情報の発信と子育て支援センターの利用者の拡大



©KOMEITO

教育

- 小中一貫教育の推進
 - ・小中一貫教育にかかる教職員の加配
‘仮称」[夢TRY科]の教材作成
 - ・義務教育学校(池島・繩手南中学校)整備
小学6年生登校にかかる受入れ教室の整備
- 小学校普通教室のエアコン導入
平成31年度の2学期から全小学校で空調実施
- 小学校普通教室に電子黒板導入
- 学校で防災無線LANの環境整備

- 中学校給食の推進
平成31年度から4年かけ全中学校に食缶方式の完全給食を実施
 - 平成31年度 池島、繩手南義務教育学校
 - 平成32年度 繩手、孔舎衝、若江、新喜多、金岡、意岐部、小阪中学校
 - 平成33年度 盾津、盾津東、長栄、上小阪、楠根、弥刀、柏田、布施中学校
 - 平成34年度 枚岡、石切、繩手北、玉川、英田、花園、高井田、長瀬中学校
- 中学生の英語検定の検定料助成を実施

環境

- ごみ分別アプリの導入(平成30年度中)
品目ごとにごみや資源の排出方法を検索可能
- 8月に、大型ごみの有料化がスタート
ごみの減量と排出量に応じた公平なごみ処理費用の負担を目的に導入

結婚支援 これまで4回実施

支援の充実を推進

医療・健康

- 市立東大阪医療センター
 - ・心臓血管外科を新設し、肺腫瘍に特化した紹介制での呼吸器内科の外来診察が開始
 - ・4月からは常勤の精神科医を確保することにより、認知症患者等への対応の充実
 - ・地域の医療機関との病診・病病連携の強化
- 健康マイレージの実施

安全・安心

- ・被災者生活再建支援システムの整備
- ・高齢者詐欺被害防止事業を継続
- ・スマートフォンによる聴覚・発話障がい者の緊急通報システム「Net119」の導入
- ・自動車関連犯罪、女性の安全対策の推進
- ・停電時にも使用可能で、通話料無料の災害時優先発信専用電話を市内避難所に設置
- ・空き家対策として、隣地買取解体助成制度の創設

手話言語条例の制定 平成30年度中

- 介護保険料の減免対象が拡大!(基準収入所得24万円引き上げ)

今後の東大阪市の取り組み

近年、少子高齢化・核家族化が進んでいく中で、家族内や地域から孤立し、介護・医療・子育ての課題や日常生活での悩みを誰にも相談できないまま深刻化させる世帯や、介護と子育てなど複数の課題を同時に抱える世帯が増える傾向が見られるなど、対象者別・機能別に分けられた現在の福祉サービスでは対応が困難になってきております。

市民皆さまが安心して生活を送るためには、行政が縦割りによる壁をなくし、地域に暮らす人たちが共に支え合い助け合う「地域共生社会」の実現が重要です。

そのために、地域福祉計画を策定し、高齢者・障がい者・子ども等の専門機関と、支える側として地域で活動している地域団体の方々が連携した、地域福祉のネットワークの再構築に取り組んでまいります。

●新総合計画の策定

平成33年度からの10年間の将来像と、人口減少・超高齢社会に向けた市の方針を策定。

●スポーツ推進計画の策定

これまで、ワールドマスターズゲームズ2021関西の開催準備や、ウィルチエアースポーツ広場の開設など、スポーツのまちづくりを推進。

今後、観光や産業、市民の健康づくりなど、多分野にわたりスポーツの有用性を波及させ、本市の施策とスポーツとの関わり方を具体的に示し、スポーツを活用したまちづくりを推進。

●立地適正化計画の検討

人口減少・少子高齢化が予測されるなか、公共交通の高い利便性やモノづくり企業の集積などを活かすことで、持続可能な都市経営を行うための計画。

●東大阪市総合交通戦略を策定

今後の交通施策のあり方について、市民や交通事業者等と意見交換を行い、市民皆さまが利用しやすい交通環境の整備を図ります。

●斎場の整備を検討

高齢化社会が進み、火葬需要が増加していくなか、老朽化した火葬場の整備を進めてまいります。平成30年度は、老朽化が著しい長瀬斎場の整備に着手するとともに、市内全域の斎場のあり方を検討し整備を進めます。



地域の取り組みトピックス

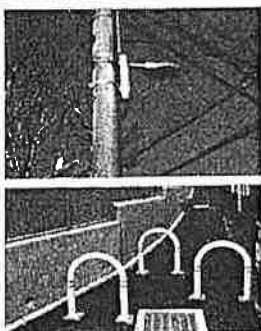

▲道路照明灯やカーブミラー設置で安全対策
(善根寺町・日下町など)

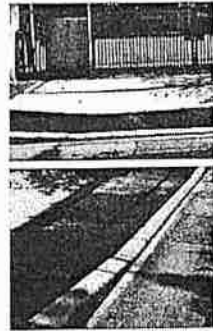

▲歩道の整備・段差解消
(孔舎衛小学校前・南荘町など)



▲都市計画道路大阪箕山線
(花園駅前線から八尾枚方線交差点区間)
3月27日供用開始

.....30年第1回定例会 民生保健委員会での質問.....

- ◎待機児童解消と保育士確保
- ◎国民健康保険広域化に向けた丁寧な対応
- ◎産後うつ対策として、産後1か月の産婦健診を2回助成

領収書貼付用紙

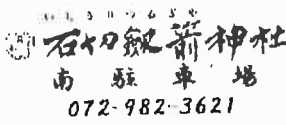
貼付欄																							
※按分の場合は、按分の内容と政務調査費として計上する金額を記載すること。 ※図書等の購入については、領収書で書名が確認できないときは余白に記載すること。 ※その他、補足事項があるときは余白に記載すること。																							
支出内容	その他の経費 日常活動費 駐車料金 平成30年5月18日																						
総経費	300円 × 1.00 案分率																						
政務活動費として計上する額	300円																						
 <p>石切観音神社 南駐車場 072-982-3621</p>																							
令頁収証																							
<table border="0"> <tr> <td>精算機 #01</td> <td>A 精算No.000037</td> </tr> <tr> <td>発券機 #01</td> <td>発券No.081767</td> </tr> <tr> <td>入庫時刻</td> <td>2018年 5月18日(金) 11:23</td> </tr> <tr> <td>出庫時刻</td> <td>2018年 5月18日(金) 11:34</td> </tr> <tr> <td>駐車時間</td> <td>0:11</td> </tr> <tr> <td>駐車料金</td> <td>A料金 300円</td> </tr> <tr> <td colspan="2">=====</td> </tr> <tr> <td>合計</td> <td>300円</td> </tr> <tr> <td>現金領収額</td> <td>300円</td> </tr> <tr> <td>お預り</td> <td>300円</td> </tr> <tr> <td>お釣り</td> <td>0円</td> </tr> </table>		精算機 #01	A 精算No.000037	発券機 #01	発券No.081767	入庫時刻	2018年 5月18日(金) 11:23	出庫時刻	2018年 5月18日(金) 11:34	駐車時間	0:11	駐車料金	A料金 300円	=====		合計	300円	現金領収額	300円	お預り	300円	お釣り	0円
精算機 #01	A 精算No.000037																						
発券機 #01	発券No.081767																						
入庫時刻	2018年 5月18日(金) 11:23																						
出庫時刻	2018年 5月18日(金) 11:34																						
駐車時間	0:11																						
駐車料金	A料金 300円																						
=====																							
合計	300円																						
現金領収額	300円																						
お預り	300円																						
お釣り	0円																						
意見総取 現場確認																							

注) 1 ページに複数枚の貼り付け可。
 ただし、重ならないように貼り付けること。

領収書貼付用紙

貼付欄			
※按分の場合は、按分の内容と政務調査費として計上する金額を記載すること。 ※図書等の購入については、領収書で書名が確認できないときは余白に記載すること。 ※その他、補足事項があるときは余白に記載すること。			
支出内容	広報費	広報誌郵送料	平成30年5月23日
総経費		紙 3,936円	× 1.00 案分率
政務活動費として計上する額		3,936円	

領収書
 毎度ありがとうございます
 松川 悠子 様

[別納引受]	
第一種定形 @82	20.5g 48通 ¥3,936
小計	¥3,936
郵便物引受合計通数	48通
課税計	¥3,936
(内消費税等)	¥291
非課税計	¥0
合計	¥3,936
お預り金額	¥10,036
おつり	¥6,100

印紙税申告納
 付につき趣町
 税務署承認済



〒100-8798 日本郵便株式会社
 東京都千代田区霞が関1-3-2
 取扱日時：2018年 5月23日 18:30
 担当：[REDACTED] 端N16箱71
 発行No. 180523A1044
 連絡先：枚岡郵便局
 TEL: 072-984-7405

注) 1ページに複数枚の貼!
 ただし、重ならないように貼り付けること。

“ひとが輝く。躍動する東大阪!”

これから、本格的な少子化・超高齢化・人口減少社会の到来を迎えようとしています。今後の様々な課題に対応するため、子どもたちを育み、お一人お一人に寄り添い、本市の特色を生かした魅力の発信と活力の創造がますます重要となります。

これまで、課題解決に向け、お一人お一人の声を政策に反映しながら取り組んでまいりました。今後も生活者の目線で、ネットワーク力を活かし、市民の皆様が生き生きと輝き、地域の特色を生かした魅力と活力ある東大阪の創造“ひとが輝く。躍動する東大阪!”を目指してまいります。



松川けいこ
ホームページ▶



《所属委員会等》
民生保健委員会
国民健康保険運営協議会

ネットワーク力を発揮!! 国と連携した政策が実現

●中小企業の設備投資を支援! (国で法律を定め、市で税率を決定)

一定の条件の下、新規取得した設備の固定資産税が最大3年間ゼロになります。東大阪市 税率ゼロを決定!

※固定資産税の特例率をゼロと措置した地域では、この制度対象事業者等に対し、ものづくり・サービス補助金について優先採択されます。

●義務教育の就学援助 入学前支給を開始!

経済的な事情で必要な学用品をそろえられないまま入学する子どもがいないように、国の補助金交付要綱が改正されたことを受け、本市では、平成31年4月に入学を予定されている方から、(新)入学準備金を入学前に支給します。

●幼児教育の無償化に向け、待機児童の解消に全力!

民間保育所や小規模保育施設整備等で、定員358名増へ。

●ラインなどのSNSを活用したいじめ・自殺相談の推進!

SNSを使った相談事業に、国は予算を確保。大阪府と連携し、本市でも実施に向け具体的に検討開始。

●今後、バリアフリーのまちづくりの取り組みを強化

高齢者、障がい者等の移動等の円滑化の促進に関する法律を改正し、市がバリアフリー方針を定めるマスタープラン制度の創設、バリアフリーマップ作成や障がい者等の参画の下、施策内容の評価等を行う会議の開催にむけ取り組んでまいります。

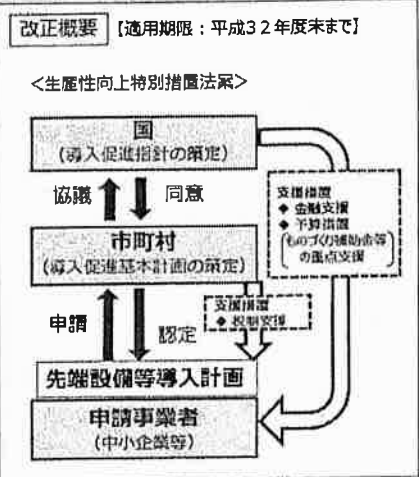

▲いじめ相談のイメージ図

「訪問・調査」運動を開始!!

子育て、介護、中小企業支援、防災・減災対策についてアンケート調査を実施

今秋、完成!!

▲東花園駅前広場

ラグビーワールドカップ2019™ 試合日程

9月22日(日) 14時15分 キックオフ



9月28日(土) 13時15分 キックオフ



10月3日(木) 14時15分 キックオフ



10月13日(日) 14時45分 キックオフ



いざ。
ラグビーワールドカップ2019™
ワールドマスターズゲームズ2021関西

新たな観光施策など東大阪の魅力の発信 東大阪ツーリズム振興機構

- 市民・事業者を対象に、観戦客をおもてなしするための観光案内やガイドの人材育成
- 本市の持つモノづくり・文化・下町の魅力を活かした体験型観光プログラムの開発
- 11月には「ゆるキャラグランプリ2018in花園」を開催し市内の店舗・事業者そして市民皆さまが、ラグビーワールドカップ2019を主体的に盛り上げていく取り組みを推進
- 宿泊施設誘致のための民泊セミナーの開催
- 地域の観光資源の掘り起こしを行い、様々な事業者や団体が新たな観光の主体となって、魅力あるイベントやサービスを提供する事業を展開



● JRおおさか東線で衣摺加美北駅が開業、来春新大阪駅まで開通!



産業振興・雇用支援の充実

- 中小企業融資事業の拡充
限度額を1,250→2,000万円に拡充
- 若者・女性の雇用支援
就活応援スポット「就活ファクトリー東大阪」の充実
- 医工連携
成長産業である医療分野への本格的な参人を後押し
- 「モノづくりのまち東大阪」としての都市ブランド形成
- 中小企業経営者の事業承継支援
廃業や合併などを検討されている事業者の相談窓口の設置
対象企業への積極的な訪問支援
- 中小企業の人材確保
様々な広報媒体を使って情報発信を行い、利用者の満足度を高めながら、企業と人材のマッチングを推進
- 商業振興
インターネットを活用した個店の魅力紹介及び販売促進等にかかる支援



これまでの要望が政策として実現!!

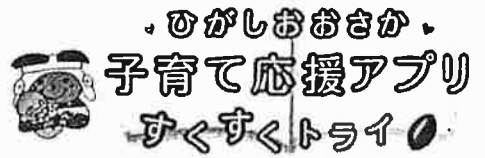

子育て支援の充実

- 養育について訪問支援を実施
未就学児のいる家庭を訪問し、家事・育児を支援
- 一時預かり保育の充実
地域子育て支援拠点(つどいの広場)などでリフレッシュ型一時預かりを実施
- 子どもの居場所を確保
子ども食堂運営補助金及び小学生を対象とした学習支援事業を実施

- 子育て応援アプリ
「すくすくトライ」を創設
子育て支援情報の発信と子育て支援センターの利用者の拡大



©KOMEITO

教育

- 小中一貫教育の推進
 - ・小中一貫教育にかかる教職員の加配
(仮称)「夢TRY科」の教材作成
 - ・義務教育学校(池島・縄手南中学校)整備
小学6年生登校にかかる受入れ教室の整備
- 小学校普通教室のエアコン導入
平成31年度の2学期から全小学校で空調実施
- 小学校普通教室に電子黒板導入
- 学校で防災無線LANの環境整備

- 中学校給食の推進
平成31年度から4年かけ全中学校に食缶方式の完全給食を実施
 - 平成31年度 池島、縄手南義務教育学校
 - 平成32年度 縄手、孔舎衝、若江、新喜多、金岡、意岐部、小阪中学校
 - 平成33年度 盾津、盾津東、長栄、上小阪、楠根、弥刀、柏田、布施中学校
 - 平成34年度 杖岡、石切、縄手北、玉川、英田、花園、高井田、長瀬中学校

- 中学生の英語検定の検定料助成を実施

環境

- ごみ分別アプリの導入(平成30年度中)
品目ごとにごみや資源の排出方法を検索可能
- 8月に、大型ごみの有料化がスタート
ごみの減量と排出量に応じた公平なごみ処理費用の負担を目的に導入

結婚支援 これまで4回実施



支援の充実を推進

医療・健康

- 市立東大阪医療センター
 - ・心臓血管外科を新設し、肺腫瘍に特化した紹介制での呼吸器内科の外来診察が開始
 - ・4月からは常勤の精神科医を確保することにより、認知症患者等への対応の充実
 - ・地域の医療機関との病診・病病連携の強化
- 健康マイレージの実施

安全・安心

- ・被災者生活再建支援システムの整備
- ・高齢者詐欺被害防止事業を継続
- ・スマートフォンによる聴覚・発話障がい者の緊急通報システム「Net119」の導入
- ・自動車関連犯罪、女性の安全対策の推進
- ・停電時にも使用可能で、通話料無料の災害時優先発信専用電話を市内避難所に設置
- ・空き家対策として、隣地買取解体助成制度の創設

手話言語条例の制定 平成30年度中

- 介護保険料の減免対象が拡大!(基準収入所得24万円引き上げ)

今後の東大阪市の取り組み

近年、少子高齢化・核家族化が進んでいく中で、家族内や地域から孤立し、介護・医療・子育ての課題や日常生活での悩みを誰にも相談できないまま深刻化させる世帯や、介護と子育てなど複数の課題を同時に抱える世帯が増える傾向が見られるなど、対象者別・機能別に分けられた現在の福祉サービスでは対応が困難になってきております。

市民皆さまが安心して生活を送るためには、行政が縦割りによる壁をなくし、地域に暮らす人たちが共に支え合い助け合う「地域共生社会」の実現が重要です。

そのために、地域福祉計画を策定し、高齢者・障がい者・子ども等の専門機関と、支える側として地域で活動している地域団体の方々が連携した、地域福祉のネットワークの再構築に取り組んでまいります。

●新総合計画の策定

平成33年度からの10年間の将来像と、人口減少・超高齢社会に向けた市の方針を策定。

●スポーツ推進計画の策定

これまで、ワールドマスターズゲームズ2021関西の開催準備や、ウィルチアーススポーツ広場の開設など、スポーツのまちづくりを推進。

今後、観光や産業、市民の健康づくりなど、多分野にわたりスポーツの有用性を波及させ、本市の施策とスポーツとの関わり方を具体的に示し、スポーツを活用したまちづくりを推進。

●立地適正化計画の検討

人口減少・少子高齢化が予測されるなか、公共交通の高い利便性やモノづくり企業の集積などを活かすことで、持続可能な都市経営を行うための計画。

●東大阪市総合交通戦略を策定

今後の交通施策のあり方について、市民や交通事業者等と意見交換を行い、市民皆さまが利用しやすい交通環境の整備を図ります。

●斎場の整備を検討

高齢化社会が進み、火葬需要が増加していくなか、老朽化した火葬場の整備を進めてまいります。平成30年度は、老朽化が著しい長瀬斎場の整備に着手するとともに、市内全域の斎場のあり方を検討し整備を進めます。



地域の取り組みトピックス

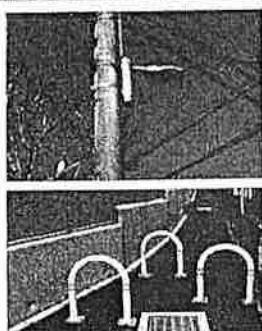

▲道路照明灯やカーブミラー設置で安全対策
(善根寺町・日下町など)



▲歩道の整備・段差解消
(孔舎衛小学校前・南荘町など)

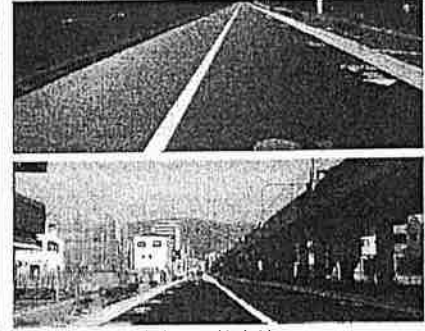

▲都市計画道路大阪瓢箪山線
(花園駅前線から八尾枚方線交差点区間)
3月27日供用開始

……30年第1回定例会 民生保健委員会での質問……

- ◎待機児童解消と保育士確保
- ◎国民健康保険広域化に向けた丁寧な対応
- ◎産後うつ対策として、産後1か月の産婦健診を2回助成

領収書貼付用紙

貼付欄	
※按分の場合は、按分の内容と政務調査費として計上する金額を記載すること。 ※図書等の購入については、領収書で書名が確認できないときは余白に記載すること。 ※その他、補足事項があるときは余白に記載すること。	
支出内容	広報費 広報紙配布のための駐車料 平成30年5月25日
総経費	400円 × 1.00 案分率
政務活動費として計上する額	400円
 <p>リパーク新石切駅前第3</p> <p>ご利用ありがとうございました。 またのご利用をお待ちしております。 http://www.repark.jp</p> <p>領収書</p> <p>精算機 #01 A 精算No.000456 車室番号(自動車) 5 入庫時刻 2018年 5月25日(金) 09:46 精算時刻 2018年 5月25日(金) 10:48 駐車料金 A料金 400円 ===== 合計 400円 現金入金額 400円 釣銭 0円 現金領収金額 400円</p>	

注) 1 ページに複数枚の貼り付け可。
 ただし、重ならないように貼り付けること。

“ひとが輝く。躍動する東大阪!”

これから、本格的な少子化・超高齢化・人口減少社会の到来を迎えようとしています。今後の様々な課題に対応するため、子どもたちを育み、お一人お一人に寄り添い、本市の特色を生かした魅力の発信と活力の創造がますます重要となります。

これまで、課題解決に向け、お一人お一人の声を政策に反映しながら取り組んでまいりました。今後も生活者の目線で、ネットワーク力を活かし、市民の皆様が生き生きと輝き、地域の特色を生かした魅力と活力ある東大阪の創造“ひとが輝く。躍動する東大阪!”を目指してまいります。



松川けいこ
ホームページ▶



◀所属委員会等▶
民生保健委員会
国民健康保険運営協議会

ネットワーク力を発揮!! 国と連携した政策が実現

●中小企業の設備投資を支援! (国で法律を定め、市で税率を決定)

一定の条件の下、新規取得した設備の固定資産税が最大3年間ゼロになります。東大阪市 税率ゼロを決定!

※固定資産税の特例率をゼロと措置した地域では、この制度対象事業者等に対し、ものづくり・サービス補助金について優先採択されます。

●義務教育の就学援助 入学前支給を開始!

経済的な事情で必要な学用品をそろえられないまま入学する子どもがいないように、国の補助金交付要綱が改正されたことを受け、本市では、平成31年4月に入学を予定されている方から、(新)入学準備金を入学前に支給します。

●幼児教育の無償化に向け、待機児童の解消に全力!

民間保育所や小規模保育施設整備等で、定員358名増へ。

●ラインなどのSNSを活用したいじめ・自殺相談の推進!

SNSを使った相談事業に、国は予算を確保。大阪府と連携し、本市でも実施に向け具体的に検討開始。

●今後、バリアフリーのまちづくりの取り組みを強化

高齢者、障がい者等の移動等の円滑化の促進に関する法律を改正し、市がバリアフリー方針を定めるマスタープラン制度の創設、バリアフリーマップ作成や障がい者等の参画の下、施策内容の評価等を行う会議の開催にむけ取り組んでまいります。

改正概要 (適用期限：平成32年度末まで)

<生産性向上特別措置法案>

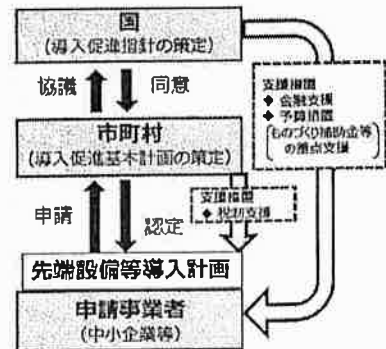

<ひとりで悩まないでゆめ野>

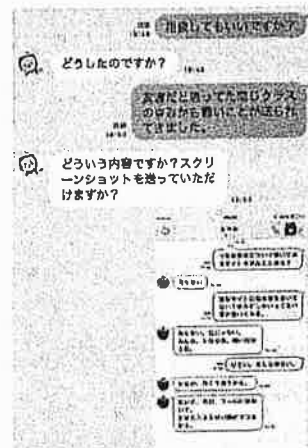

▲いじめ相談のイメージ図

「訪問・調査」運動を開始!!

子育て、介護、中小企業支援、防災・減災対策についてアンケート調査を実施

今秋、完成!!



▲東花園駅前広場

ラグビーワールドカップ2019™
試合日程

9月22日(日) 14時15分 キックオフ



イタリア VS アフリカ地区代表

9月28日(土) 13時45分 キックオフ



アルゼンチン VS トンガ

10月3日(水) 14時15分 キックオフ



ジョージア VS フィジー

10月13日(日) 14時45分 キックオフ

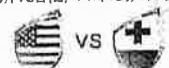

アメリカ VS トンガ

いさ。
ラグビーワールドカップ2019™
ワールドマスターズゲームズ2021関西

新たな観光施策など東大阪の魅力の発信 東大阪ツーリズム振興機構

- 市民・事業者を対象に、観戦客をおもてなしするための観光案内やガイドの人材育成
- 本市の持つモノづくり・文化・下町の魅力を活かした体験型観光プログラムの開発
- 11月には「ゆるキャラグランプリ2018in花園」を開催し市内の店舗・事業者そして市民皆さまが、ラグビーワールドカップ2019を主体的に盛り上げていく取り組みを推進
- 宿泊施設誘致のための民泊セミナーの開催
- 地域の観光資源の掘り起こしを行い、様々な事業者や団体が新たな観光の主体となって、魅力あるイベントやサービスを提供する事業を展開



●JRおおさか東線で衣摺加美北駅が開業、来春新大阪駅まで開通!



産業振興・雇用支援の充実

- 中小企業融資事業の拡充
限度額を1,250→2,000万円に拡充
- 若者・女性の雇用支援
就活応援スポット「就活ファクトリー東大阪」の充実
- 医工連携
成長産業である医療分野への本格的な参入を後押し
- 「モノづくりのまち東大阪」
としての都市ブランド形成
- 中小企業経営者の事業承継支援
廃業や合併などを検討されている事業者の相談窓口の設置
対象企業への積極的な訪問支援
- 中小企業の人材確保
様々な広報媒体を使って情報発信を行い、利用者の満足度を高めながら、企業と人材のマッチングを推進
- 商業振興
インターネットを活用した個店の魅力紹介及び販売促進等にかかる支援



これまでの要望が政策として実現!!

・むがしおおさか・

子育て応援アプリ



すくすくトライ

子育て支援の充実

- 養育について訪問支援を実施
未就学児のいる家庭を訪問し、家事・育児を支援
- 一時預かり保育の充実
地域子育て支援拠点(つどいの広場)などでリフレッシュ型一時預かりを実施
- 子どもの居場所を確保
子ども食堂運営補助金及び小学生を対象とした学習支援事業を実施

- 子育て応援アプリ
「すくすくトライ」を創設
子育て支援情報の発信と子育て支援センターの利用者の拡大



©KOMEITO

教育

- 小中一貫教育の推進
・小中一貫教育にかかる教職員の加配
(仮称)「夢TRY科」の教材作成
・義務教育学校(池島・繩手南中学校)整備
小学6年生登校にかかる受入れ教室の整備
- 小学校普通教室のエアコン導入
平成31年度の2学期から全小学校で空調実施
- 小学校普通教室に電子黒板導入
- 学校で防災無線LANの環境整備

- 中学校給食の推進
平成31年度から4年かけ全中学校に食缶方式の完全給食を実施
平成31年度 池島、繩手南義務教育学校
平成32年度 繩手、孔舎衛、若江、新喜多、金岡、意岐部、大阪中学校
平成33年度 盾津、盾津東、長栄、上小阪、楠根、弥刀、柏田、布施中学校
平成34年度 枚岡、石切、繩手北、玉川、英田、花園、高井田、長瀬中学校

- 中学生の英語検定の検定料助成を実施

環境

- ごみ分別アプリの導入(平成30年度中)
品目ごとにごみや資源の排出方法を検索可能
- 8月に、大型ごみの有料化がスタート
ごみの減量と排出量に応じた公平なごみ処理費用の負担を目的に導入

結婚支援 これまで4回実施



支援の充実を推進

医療・健康

- 市立東大阪医療センター
・心臓血管外科を新設し、肺腫瘍に特化した紹介制での呼吸器内科の外来診察が開始
・4月からは常勤の精神科医を確保することにより、認知症患者等への対応の充実
・地域の医療機関との病診・病病連携の強化
- 健康マイレージの実施

安全・安心

- ・被災者生活再建支援システムの整備
- ・高齢者詐欺被害防止事業を継続
- ・スマートフォンによる聴覚・発話障がい者の緊急通報システム「Net119」の導入
- ・自動車関連犯罪、女性の安全対策の推進
- ・停電時にも使用可能で、通話料無料の災害時優先発信専用電話を市内避難所に設置
- ・空き家対策として、隣地買取解体助成制度の創設

手話言語条例の制定 平成30年度中

- 介護保険料の減免対象が拡大!(基準収入所得24万円引き上げ)

今後の東大阪市の取り組み

近年、少子高齢化・核家族化が進んでいく中で、家族内や地域から孤立し、介護・医療・子育ての課題や日常生活での悩みを誰にも相談できないまま深刻化させる世帯や、介護と子育てなど複数の課題を同時に抱える世帯が増える傾向が見られるなど、対象者別・機能別に分けられた現在の福祉サービスでは対応が困難になってきております。

市民皆さまが安心して生活を送るためには、行政が縦割りによる壁をなくし、地域に暮らす人たちが共に支え合い助け合う「地域共生社会」の実現が重要です。

そのために、地域福祉計画を策定し、高齢者・障がい者・子ども等の専門機関と、支える側として地域で活動している地域団体の方々が連携した、地域福祉のネットワークの再構築に取り組んでまいります。

●新総合計画の策定

平成33年度からの10年間の将来像と、人口減少・超高齢社会に向けた市の方針を策定。

●スポーツ推進計画の策定

これまで、ワールドマスターズゲームズ2021関西の開催準備や、ウィルチエアースポーツ広場の開設など、スポーツのまちづくりを推進。

今後、観光や産業、市民の健康づくりなど、多分野にわたりスポーツの有用性を波及させ、本市の施策とスポーツとの関わり方を具体的に示し、スポーツを活用したまちづくりを推進。

●立地適正化計画の検討

人口減少・少子高齢化が予測されるなか、公共交通の高い利便性やモノづくり企業の集積などを活かすことで、持続可能な都市経営を行うための計画。

●東大阪市総合交通戦略を策定

今後の交通施策のあり方について、市民や交通事業者等と意見交換を行い、市民皆さまが利用しやすい交通環境の整備を図ります。

●斎場の整備を検討

高齢化社会が進み、火葬需要が増加していくなか、老朽化した火葬場の整備を進めてまいります。平成30年度は、老朽化が著しい長瀬斎場の整備に着手するとともに、市内全域の斎場のあり方を検討し整備を進めます。



地域の取り組みトピックス

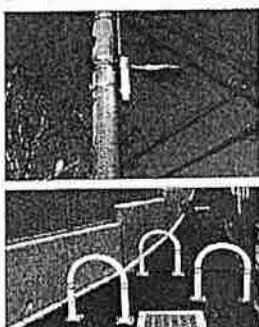

▲道路照明灯やカーブミラー設置で安全対策
(善根寺町・日下町など)

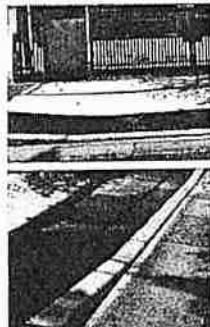

▲歩道の整備・段差解消
(孔舎榎小学校前・南荘町など)

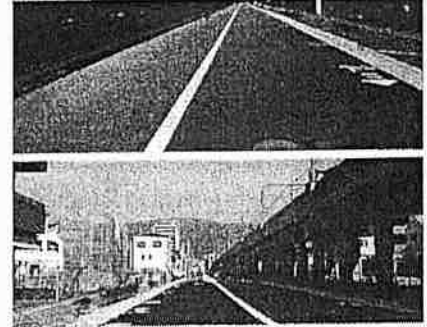

▲都市計画道路大阪環状山線
(花園駅前線から八尾枚方線交差点区間)
3月27日供用開始

……30年第1回定例会 民生保健委員会での質問……

◎待機児童解消と保育士確保 ◎国民健康保険広域化に向けた丁寧な対応

◎産後うつ対策として、産後1か月の産婦健診を2回助成

領収書貼付用紙

貼付欄			
※按分の場合は、按分の内容と政務調査費として計上する金額を記載すること。 ※図書等の購入については、領収書で書名が確認できないときは余白に記載すること。 ※その他、補足事項があるときは余白に記載すること。			
支出内容	資料購入費	新聞購読費 (読売新聞)	平成30年5月30日
総経費		4,037円	× 1.00 案分率
政務活動費として計上する額		4,037円	

 領収書

区域004 全戸0117 お問合せNo01168

お名前 松川 けいこ 様
中石切町2-1-58

TEL984-5227

30年 5月分

品名	部数	金額	備考
1 読売新聞 消費税込	1	4,037	○左記の通り領収しました
2			
3			
合計		4,037円	

領収日 年 月 日

ご購入ありがとうございます。今後とも宜しくお願いします。

読売センター石切
東大阪市石切町1-3-1

TEL072-981-5409



注) 1ページに複数枚の貼り付け可。
ただし、重ならないように貼り付けること。

様式第12 (第6条第3項関係)

No. 17

領収書貼付用紙

貼付欄

※按分の場合は、按分の内容と政務調査費として計上する金額を記載すること。
 ※図書等の購入については、領収書で書名が確認できないときは余白に記載すること。
 ※その他、補足事項があるときは余白に記載すること。

支出内容	その他の経費	日常活動費	ガソリン代	平成30年6月1日
総経費		11,005円	10,975円×	0.25 案分率
政務活動費として計上する額		2,751円	1,743円	

カーエクス itsumoカードご利用代金明細書

【記載項目について】●ショッピング払い・分割払い・ボーナス一括払い・ボーナス2回払いのご請求金額は「現金価格」に該当します。●ショッピング払い・分割払いのご請求金額は「分割支払額」に該当します。●ショッピング払い・分割払い・ボーナス一括払い・ボーナス2回払いの手数料は「包括信用購入あっせんの手数料」に該当します。

会員番号 [REDACTED]
 金融機関名 南都銀行
 支店名 石切支店
 口座番号 [REDACTED]
 口座名義人 マツカワ ケイコ

2018年05月10日作成

今回ご請求金額 11,005円
 今回お支払期日 2018年06月01日

※請求金額のお支払期日は毎月1日(金融機関休業の場合は翌営業日)です。引落とし口座へのご入金日は前日(金融機関)までにお願いたします。
 ※今回ご請求金額引落し後、ご利用明細欄に反映するまで約7日かかります。(金融機関の休業日により、さらに数日かかる場合がございます。)

ご利用可能枠 [REDACTED] 万円
 うちキャッシング可能枠 [REDACTED] 万円
 ショッピング払いのお支払
 お支払コースシルバー
 ボーナ追加月 円
 ボーナ追加額 円
 ショッピング払い適用手数料率
 ※ご利用代金の総額に適用
 手数料率 15.00% (実質年率)
 キャッシング払いのお支払
 お支払コースホワイト
 キャッシング適用金利
 ※ご利用代金の総額に適用
 利率 17.95% (実質年率)

今回ご請求金額の内訳 (2018年04月30日現在(ビジネスカードを除く)ショッピング回払いのご利用分は、左記日付の翌日時点の「現在残高」となります。)

ご請求内訳	現在残高(円)	差し引き額等(円) (注1)	ご請求金額(円)	うち手数料・利息(円)	今回お支払後残高(円)
ショッピング 1回払い	11,005		11,005		0
合計	11,005	0	11,005	0	0

今回ご利用明細 (Sはショッピング、Cはキャッシングです。Oは全額入金済、●は一括入金済です。)

ご利用日	ご利用先	ご利用金額(円)	ご請求金額(円)	手数料	お支払区分	備考(金額単位:円 ※現地通貨額は除く)
	カーエクス itsumoカード					
18.4.7	エッソ・モバイル・セネラル	3222	3222	1S	1回払い	
18.4.14	エッソ・モバイル・セネラル	3773	3773	1S	1回払い	
18.4.25	エッソ・モバイル・セネラル	4010	4010	1S	1回払い	

〈Webなら、簡単!便利!〉
「あとリボくん(ご利用明細別)」
 ご希望のショッピングご利用分を
 明細単位で選んで
月々定額の「リボ払い」に変更できます。
 お申込方法等詳細は当社ホームページから。
<http://www.pocketcard.co.jp>

※お客様のカードご利用状況、お支払は必ずよりご案内のご利用明細欄記載内容でもカードのご利用をお断りする場合がございます。★クレジットはあなたの専用です。ご利用は3回分割です。
 ※注1:「今回ご請求金額の内訳(差し引き額等)」とは、事前のご入金等により、現在残高から差し引かれる金額です。

注) 1ページに複数枚の貼り付け可。
 ただし、重ならないように貼り付けること。

10p × 3円 = 30円
 11,005 - 30 = 10,975円

領収書貼付用紙

貼付欄			
※按分の場合は、按分の内容と政務調査費として計上する金額を記載すること。 ※図書等の購入については、領収書で書名が確認できないときは余白に記載すること。 ※その他、補足事項があるときは余白に記載すること。			
支出内容	その他の経費	日常活動費	駐車料金
			平成30年6月5日
総経費		200円	× 1.00 案分率
政務活動費として計上する額		200円	

タイムズ24

タイムズ 新石切駅前第2

0120-70-3924

《領収書》

1840605日14:05 -- 06月05日11:34

駐車料金 ¥200円

現金 ¥200円

釣銭 ¥0円

NO.172144



注) 1ページに複数枚の貼り付け可。
 ただし、重ならないように貼り付けること。

様式第12 (第6条第3項関係)

No. 19

領収書貼付用紙

貼付欄	
※按分の場合は、按分の内容と政務調査費として計上する金額を記載すること。 ※図書等の購入については、領収書で書名が確認できないときは余白に記載すること。 ※その他、補足事項があるときは余白に記載すること。	
支出内容	その他の経費 日常活動費 携帯電話料金 平成30年6月16日
総経費	5,932円 × 0.25 案分率
政務活動費として計上する額	1,483円

ご利用明細書

いつもau WALLET クレジットカードをご利用いただきありがとうございます。今月分の「ご利用明細」をご案内申し上げます。
お引落口座へのご入金、お支払日の前日(金融機関営業日)までにお願いたします。

発行日 30年 5月 25日

au WALLET クレジットカード

お支払日	30年 6月 11日	前月ご利用額	10394円
当月お支払合計額	10394円	前月お支払合計額	10394円

クレジットカード番号	XXXXXXXXXXXXXXXXXXXX	口座種類	普通
金融機関名	三井住友銀行	口座番号	XXXXXXXXXXXX
支店名	枚岡支店		
口座名義	松川 啓子		

ご請求明細

ご利用区分	前月お支払残高(円)	新規ご利用額(円)	残高(円)	ご請求金額(円)	内訳			当月お支払後残高(円)
					元金(円)	手数料(円)	限度超過額(円)	
通常払い				10394				

ご利用明細

ご利用日	ご利用店名	ご利用金額(円)	現地通貨額	換算レート
1030 430	*** 通常払いご利用明細 ***	108		
1030 510	ご利用明細書送付費用(04月お支払い分)	10286	04月分	
	au電話利用料	10394	***	
	*** 通常払いご利用合計 ***			

※ご利用明細には、ご利用のカード番号の12-14桁が表示されています。ご利用明細欄に「-」の表示がある場合は、ご利用のカード番号が不明なためです。ご利用のカード番号は、ご利用の口座へお問い合わせください。

キャッシング月々返済(カードローン)のご案内

ローン名	ローン利率	前月ご返済残高(円)	内ご返済額(円)	当月ご返済元金(円)	利息(円)	当月返済後残高(円)	ご返済余裕額
カードローン	17.95%						

※ご利用残高が500円以下の場合は、ハガキタイプにて発行させていただきます。 ※お申し込み時の返済額を変更するため、お申し込み番号(口座番号)の一部を非表示とさせていただきます。

注) 1ページに複数枚の貼り付け可。
ただし、重ならないように貼り付けること。

明細別紙

料金内訳書

<凡例>税込または免税料金等:「*」、旧税率計算対象料金:「#」 KDDI株式会社

松川 啓子 様

ご請求コード: [] 発行日: 2018年 5月 3日 1頁

● a u 電話料金		● 合計		備考
ご利用項目	金額(円)	内訳(円)		
	5,932			10,286円
< 4月ご利用内訳 >	5,932		a u お客様コード []	
▼プラン利用料	4,980			
a u ビタットプラン (カケホ)		3,980		
誰でも割+家族割		-1,500		
LTE NET		300		
a u ビタットプラン (データ)		2,700	データ利用量は1GB~2GBです。	
a u スマートバリュー		-500		
▼オプション使用料	300			
電話きほんパック		300		
▼通話料/a u ビタットプラン (カケホ)	81			
通話料		24,080		
SMS (Cメール) 送信料		81		
a u ビタットプラン (カケホ) 割引額		-16,340		
誰でも割+家族割/通話料		-7,740	対象家族間通話を全額割引します。 1番号当たり 2円のご請求となります。	
▼ユニバーサルサービス料	2			
▼その他	130			
各種ダイヤルサービス通話料		130	0570ナビダイヤル、0180テレドームなどの通話料です。 8%消費税の課税対象額 5,493円	
▼消費税等 (8%)	439			
a u ご利用月数は2018年 5月で 6年 7ヶ月目です。				
その他の回線	4,354			

・ユニバーサルサービス料は、日本全国における加入電話・公衆電話等の提供確保のため、NTT東・西日本に支払われるものです。

・内訳に「*」があるものは税込または免税料金等となり、消費税計算を分けて行っているため「消費税等」ならび「課税対象額」には含まれておりません。

$$5932 - 439 = 5493$$

$$50 + 58 = 108$$

$$5493 - 108 = 5385$$

$$5385 + 108 = 5493$$

No. 20

領収書貼付用紙

貼付欄			
※按分の場合は、按分の内容と政務調査費として計上する金額を記載すること。 ※図書等の購入については、領収書で書名が確認できないときは余白に記載すること。 ※その他、補足事項があるときは余白に記載すること。			
支出内容	資料購入費	新聞購読費 (読売新聞)	平成30年6月30日
総経費	4,037円	×	1.00 案分率
政務活動費として計上する額	4,037円		

 領 収 書

区域004 全戸0119 お問合せNo01168

お名前 松川 けいこ 様
 中石切町2-1-58 Tel.984-5227

30年 6月分				
品 名	部 数	金 額	◇左記の通り領収しました	
1 読売新聞 消費税込	1	4,037		
2				
3				
合 計		4,037円	領収日	年 月 日

ご購読ありがとうございます。今後とも宜しくお願いします。

読売センター石切 Tel.072-981-5409
 東大阪市石切町1-3-1



注) 1ページに複数枚の貼り付け可。
 ただし、重ならないように貼り付けること。

様式第12 (第6条第3項関係)

No. 2/

領収書貼付用紙

貼付欄

※按分の場合は、按分の内容と政務調査費として計上する金額を記載すること。
 ※図書等の購入については、領収書で書名が確認できないときは余白に記載すること。
 ※その他、補足事項があるときは余白に記載すること。

支出内容	その他の経費	日常活動費	ガソリン代	平成30年7月 ² 月 ³¹ 日
総経費		12,871円	× 0.25 案分率	
政務活動費として計上する額		3,217円	3,208円	

カーエクス it sumoカード ご利用代金明細書

■ご請求金額のお支払期日は毎月1日(金融機関休業の場合は翌営業日)です。引落し口座へのご入金(金融機関)までお願いいたします。
 ※今回ご請求金額が引落し後、ご利用可能額に反映するまで約7日かかります。(金融機関の休業日により、さらに数日かかる場合がございます。)

※お客様の個人情報(氏名、住所、電話番号)の一部は非表示としております。

2018年06月10日作成

今回ご請求金額 12,871円
 今回お支払期日 2018年07月02日

●翌月一括払いを除き、商品の引き渡しが行なわれなかった時や、商品に欠陥がある時等、その事情を主張して、支払いを止めることができる場合があります。

ご利用可能枠
 〇〇〇〇万円
 うちキャッシング可能枠
 *** 万円

ショッピング払いのお支払
 ショッピング払いコースシルバー
 ボーナス加算月 月
 ボーナス加算額 円
 ショッピング払い払い専用手数料減額
 手数料率 15.00%
 (実質年率)

キャッシング払いのお支払
 ショッピング払いコースホワイト
 ショッピング専用金利
 利率 17.95%
 (実質年率)

2018年05月31日現在(ビジネスカードを除く)ショッピング1回払いのご利用分は、左記日付の翌日時点の「現在残高」となります。

ご請求内訳	現在残高(円)	差し引き額等(円)(注1)	ご請求金額(円)	うち手数料・利息(円)	今回お支払後残高(円)
ショッピング 1回払い	12,871		12,871		0
合計	12,871	0	12,871	0	0

今回ご利用明細

ご利用日	ご利用先	ご利用金額(円)	ご請求金額(円)	返済回数	お支払区分
18/5/1	カーエクス it sumoカード	4,306	4,306	1	S1 回払い
18/5/21	エッツ・モバイル・ゼネラル	4,284	4,284	1	S1 回払い
18/5/28	エッツ・モバイル・ゼネラル	4,281	4,281	1	S1 回払い

「Webなら、簡単!便利!」
「あとリボくん(ご利用明細別)」

ご希望のショッピングご利用分を
 明細単位で選んで

**月々定額の
 「リボ払い」に変更**できます。
 お申込方法等詳細は当社ホームページから、
<http://www.pocketcard.co.jp>

※お客様のカードご利用状況・お支払状況によりご案内のご利用可能枠範囲内でもカードのご利用をお断りする場合がございます。★フレットはお客様の専用で、ご利用は対外的に。
 ※注1:「今回ご請求金額の内訳欄の「差し引き額等」とは、事前のご入金等により、現在残高から差し引かれる金額です。

注) 1ページに複数枚の貼り付け可。
 ただし、重ならないように貼り付けること。

12p x 3円 = 36円
 12,871 - 36 = 12,835円

様式第12 (第6条第3項関係)

No. 22

領収書貼付用紙

貼付欄			
※按分の場合は、按分の内容と政務調査費として計上する金額を記載すること。 ※図書等の購入については、領収書で書名が確認できないときは余白に記載すること。 ※その他、補足事項があるときは余白に記載すること。			
支出内容	事務所費	事務機器リース代	平成30年7月4日
総経費		8,294円	× 0.25 案分率
政務活動費として計上する額		2,073円	

松川啓子事務所 御中

発行日 2018年07月06日

領収証番号 0000001373

リコーリース株式会社



東京都江東区東雲1-7-12

領収証

毎々格別のお引立てにあずかり厚くお礼申し上げます。
 下記金額を正に領収させていただきましたこと、お知らせ申し上げます。

領収日	2018年7月4日
領収額	8,294円

印紙税申告納付につき江東西税務署承認済

お支払方法	口座振替	
振替口座	南都銀行 石切支店 普通 [REDACTED] マツカワ ケイコ	口座番号の下3桁は、お客様情報保護のため「***」と表示しています。

領収明細書

契約番号	請求期間	回数	金額	消費税等
[REDACTED]	18. 8. 1~18. 5. 31	1	7,680	614

続きは裏面をご覧ください。

注) 1ページに複数枚の貼り付け可。
 ただし、重ならないように貼り付けること。

2018年 3月14日発行

契約番号

再リース 1年ごとの自動更新です (ご回答不要)

ご契約者 松川啓子事務所

現在の契約内容

期 間 2018年 6月 1日～ 2019年 5月31日
(再リース 4回目)

期 間 2017年 6月 1日～ 2018年 5月31日
(再リース 3回目)

金 額 年額 8,294円
(内消費税 614円)

金 額 年額 8,294円
(内消費税 614円)

お支払日 2018年 7月 4日
自動振替 (一括払い)

リース契約日 2012年 5月28日

ご指定 南都銀行 石切支店
引落口座 普通

機器の取扱店 リコージャパン株式会社 大阪支社 東大阪第二 (営)

口座番号の下3桁は、お客様情報保護のため「***」と表示しています。
お支払い予定日が休日の場合、引き落としは翌銀行営業日になります。

物件明細

ご契約中の物件と、本物件明細の内容を必ずご確認ください。

◆中途解約：再リース期間途中に解約された場合、お支払い済みの再リース料金は返金されません。

◆動産総合保険：再リース料に含まれています。

◆保守：保守契約については別途お見積りいたします。

物件連番	1	数 量	1
物件名	IPSIO PJ WX4130N		
機械番号	110036		
取 扱 店	大阪府東大阪市 松川啓子事務所		

以上

終了 返信用はがきにて
2018年 4月20日 までにお申し込みください。

ご注意事項
契約書に記載する「物件の返還・精算」条項にしたがって、契約終了後ただちにお客様の費用負担にて、物件を弊社指定倉庫にご返却ください。
パソコン等に記録された賃借データは、別表の上ご返却ください。

物件名		数 量	
機械番号			
設 置 先			

3A1A006814

様式第12 (第6条第3項関係)

No. 13

領収書貼付用紙

貼付欄	
※按分の場合は、按分の内容と政務調査費として計上する金額を記載すること。 ※図書等の購入については、領収書で書名が確認できないときは余白に記載すること。 ※その他、補足事項があるときは余白に記載すること。	
支出内容	その他の経費 日常活動費 携帯電話料金 平成30年7月10日
総経費	7547 5,784円 × 0.25 案分率
政務活動費として計上する額	1,886 4,440円

ご利用明細書

いつもau WALLET クレジットカードをご利用いただきありがとうございます。今月分の「ご利用明細」をご案内申し上げます。
 お引落口座へのご入金、お支払日の前日(金融機関営業日)までお願いいたします。

発行日 30年 6月 25日

au WALLET クレジットカード

お支払日	30年 7月 10日	ご利用明細	12045
当月返済額	12045円	ご利用明細	12045

クレジットカード種別	三井住友銀行	積金種類	普通
金融機関名	三井住友銀行	支店名	枚岡支店
支店名	枚岡支店	口座番号	
口座名義	松川 啓子		

ご利用明細

ご利用区分	前月お支払後残高(円)	新規ご利用額(円)	残高(円)	ご利用金額(円)	内訳			当月お支払後残高(円)
					元金(円)	手数料(円)	繰上返済額(円)	
通常払い				12045				

ご利用明細

ご利用者	ご利用日	ご利用店名 海外ご利用店名/海外都市名	ご利用金額(円)	摘要	
				現地通貨額	換算レート
1030	531	*** 通常払いご利用明細 ***	108		
1030	610	ご利用明細送付費用(05月お支払い分)	11:937 ^{05月分}		
		au電話利用料	12045 ***		
		*** 通常払いご利用合計 ***			

ご利用明細には、ご利用のカード番号の14桁目が表示されています。ご利用金額欄に「-」の表示がある場合は商品/取扱いなどによる誤りです。合計金額に「-」の表示がある場合は、10日(10日が後払決済日の場合は前営業日)に当該金額をこの明細の残高口座へお振込みください。

キャッシング月々返済(カードローン)のご案内

ローン名	ローン利率	前月ご利用残高(円)	内訳	当月返済元金(円)	利息(円)	当月返済後借残高(円)	ご利用残高
カードローン	17.95%						79

■明細行数が20行以下の場合は、8桁キタイプにて発行させていただきます。 ■お振込み情報の保護徹底を図るため、会員番号・口座番号の一部を非表示とさせていただきます。

注) 1ページに複数枚の貼り付け可。
 ただし、重ならないように貼り付けること。

料金内訳書

<凡例>税込または免税料金等:「*」、旧税率計算対象料金:「#」

KDDI株式会社

松川 啓子 様

ご請求コード: [] | 発行日: 2018年 6月 3日 | 1頁

● a u 電話料金		● 合計		備考
ご利用項目	金額(円)	内訳(円)		
	7,583			
< 5月ご利用内訳 >	7,583			
▼ プラン利用料	6,480			
a u ビタットプラン (カケホ)		3,980		
誰でも割+家族割		-1,500		
LTE NET		300		
a u ビタットプラン (データ)		4,700		データ利用量は3GB~5GBです。
a u スマートバリュー		-1,000		
▼ オプション使用料	300			
電話きほんパック		300		
▼ 通話料/a u ビタットプラン (カケホ)	180			
通話料		21,620		
SMS (Cメール) 送信料		180		
a u ビタットプラン (カケホ) 割引額		-12,880		
誰でも割+家族割/通話料		-8,740		対象家族間通話を全額割引します。 1番号当たり 2円のご請求となります。
▼ ユニバーサルサービス料	2			
▼ その他	60			
各種ダイヤルサービス通話料		60		0570ナビダイヤル、0180テレドームなどの通話料です。 8%消費税の課税対象額 7,022円
▼ 消費税等 (8%)	561			
a u ご利用月初は2018年 6月で 5年 8ヶ月目です。				
その他の回線	4,354			

・ユニバーサルサービス料は、日本全国における加入電話・公衆電話等の提供確保のため、NTT東・西日本に支払われるものです。

・内訳に「*」があるものは税込または免税料金等となり、消費税計算を分けて行っているため「消費税等」ならび「課税対象額」には含まれておりません。

$$70p + 74p = 144p$$

$$7583 - 144 = 7439$$

$$7439 + 108 = 7547$$

領収書貼付用紙

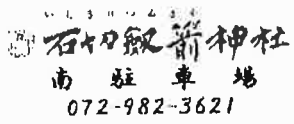
貼付欄	
※按分の場合は、按分の内容と政務調査費として計上する金額を記載すること。 ※図書等の購入については、領収書で書名が確認できないときは余白に記載すること。 ※その他、補足事項があるときは余白に記載すること。	
支出内容	その他の経費 日常活動費 駐車料金 平成30年7月14日
総経費	400円 × 1.00 案分率
政務活動費として計上する額	400円
 石川綱箭神社 南駐車場 072-982-3621	
意見開き) のため	
令頁 収 証	
精算機 #01	A 精算No.000136
発券機 #01	発券No.098547
入庫時刻	2018年 7月14日(土) 10:00
出庫時刻	2018年 7月14日(土) 11:12
駐車時間	1:12
駐車料金	A料金 400円
合計	400円
現金領収額	400円
お預り	500円
お釣り	100円

注) 1ページに複数枚の貼り付け可。
 ただし、重ならないように貼り付けること。

No. 25

領収書貼付用紙

貼付欄		
※按分の場合は、按分の内容と政務調査費として計上する金額を記載すること。 ※図書等の購入については、領収書で書名が確認できないときは余白に記載すること。 ※その他、補足事項があるときは余白に記載すること。		
支出内容	研究研修費	調査・視察旅費
総経費	39,060円	× 1.00 案分率
政務活動費として計上する額	39,060円	

領収書 松川 裕子 様

Receipt
 領収年月日 2018.-7.19
 金額 ¥29,510 (消費税等込み)
 上記金額確かに領収いたしました

購入商品 JR乗車券類 JR tickets
 (40109 3枚)
 西日本旅客鉄道株式会社
 湖池新田駅
 湖池新田駅F千発行: 10113-01

印紙税申告納
 付につき大淀
 税務署承認済

支出条例
 旅費規程に基づき
 最安値での精算を
 (ために) 28,970円を計上

一時駐車券

AA No 13284
 年 月 日
 領収(12)
 307.30
 東大塚町南
 株式会社

利用料 1日1回 150円
 上記の金額を領収しました。

一時駐車票

AA No 13284
 領収(12)
 307.30
 東大塚町南
 株式会社

- 注意事項 1. 駐車場内における事故、盗難、損傷等については一切責任を負いません。
 2. 駐車するときは必ず施錠してください。
 3. 1日を超える駐車の場合は、超過利用料金をいただきます。

一時駐車券

AA No 13283
 年 月 日
 領収(12)
 307.30
 東大塚町南
 株式会社

利用料 1日1回 150円
 上記の金額を領収しました。

一時駐車票

AA No 13283
 領収(12)
 307.30
 東大塚町南
 株式会社

- 注意事項 1. 駐車場内における事故、盗難、損傷等については一切責任を負いません。
 2. 駐車するときは必ず施錠してください。
 3. 1日を超える駐車の場合は、超過利用料金をいただきます。

お 勘 定 書

ホテル JALシティ関内 横浜
〒231-0023 神奈川県横浜市中区山下町72

TEL (045) 661-2580 FAX (045) 212-0899
http://www.kannai-yokohama.jalcity.co.jp/

お名前 東大阪市議会公明党議員団 松川 様
啓子

お部屋番号	80042	ご人数	1
ご到着	2018/07/30	ご出発	2018/07/31

1

日付	科目名	部屋番号	料金	お支払等	摘要
07/30	パッケージプラン	from 302	7,900		



ご請求金額 7,900 (内消費税等: 584)

ありがとうございました。またのご利用をお待ち申し上げます。
伝票等につきましては、すでにお渡し済みでございますので、再発行致し兼ねます。

ご署名

発行番号 073003166056 P 1 2 03 M ALAL
18/07/30 17:38 052

No. 25

研究研修費 活動記録簿

会派名とその経理責任者名 東大阪市議会 公明党明党議員団 松尾 武

年月日	30年 7月 30日 (月) ~ 30年 7月31日 (火)
場所	神奈川県鎌倉市役所・神奈川県大和市立文化創造拠点シリウス
相手方	神奈川県鎌倉市・神奈川県大和市
参加者氏名	松川啓子
目的・内容	長寿社会のまちづくり及び鎌倉リビングラボの取り組みについて 文化創造拠点シリウスの施設見学等

上記活動に要した経費の内訳を下記に記載する。
定型の活動が複数に及ぶ場合も下記にまとめて記載する。

月日	経費項目	支出明細	金額	月日	経費項目	支出明細	金額
7/30	交通費	駐輪代(2日分)	300	7/31	交通費	大和～横浜 領収書なし	260
7/30	交通費	新石切～新大阪 領収書なし	590	7/31	交通費	横浜～新大阪	14320
7/30	交通費	新大阪～鎌倉	14650	7/31	交通費	新大阪～新石切 領収書なし	590
7/30	交通費	鎌倉～藤沢 領収書なし	200				
7/30	交通費	藤沢～大和 領収書なし	250				
7/30	宿泊	ホテルJALシ ティ関内	7900				
備考						支出合計	39060円

会議や研修等の開催通知・スケジュール等を添付すること。
ただし、添付できない理由がある場合は理由を明記すること。
報告資料等があれば別途保管すること。

調査結果等
(所感)

<鎌倉市>

・長寿社会のまちづくりについて

少子高齢化、超高齢化社会を迎えようとしている今、鎌倉市では高齢化が3割を超え、郊外型の分譲住宅地ではすでに40%に達している。その地域をモデル地域とし高齢化した地域の課題について産官学民の取り組みで地域の課題解決の為プロジェクトを立ち上げられた。住み続けた地域に安心して暮らし続けるためには、地域活動を担ってくれる人材や交通手段の確保、生活支援、さらに空き家の活用等、課題は多岐にわたるが、その解決には資金の確保が不可欠となってくる。その点を鎌倉市では町内会と地域で立ち上げたNPO法人の連携により市民の主体性をもって解決へとつないでいる。本市でも市民協働のまちづくりを進めているが、今までは子育てや防犯など市民の関心のあるテーマについて個別に対応してきたが、これから先10年や20年後の街のカタチを考えると、多くの課題を取りまとめたエリアごとのコミュニティが必要ではないかと考える。鎌倉市では「鎌倉リビングラボ」を昨年からスタートさせたが、地域の課題に対して自分ごととして自分たちの力で解決できるよう地域と企業や大学などを結び付けていくコンシェルジュ的な役割が行政にあるのではないかと感じる。また高齢者の就労についてマッチングやスキルアップの仕掛けを行なっていることも参考にしたい。またこのプロジェクトの担当課が庁内横断的な役割を果たす政策創造課が担っている点にも注目したい。

<大和市>

・文化総合拠点シリウスへの施設視察

開館後すでに500万人の来場者を迎えた複合施設であり、その魅力発信について視察をした。床面1割程度には、カフェを含む民間企業が入り、市としては図書館、キッズスペース、健康づくり、芸術ホール、ギャラリー、市民交流の広場などが複合的に開設されている。それぞれの役割が複合的に集まることでその魅力がより生かされていると感じる。特にすべての階の壁面には書架が備えられ、閲覧スペースや読書スペースなども充実されていて、市民や子どもたちが身近に本に触れることができる素晴らしい施設であった。図書館という今まで持っていた固定概念を覆すことで本に触れる機会をこんなに増やすことが可能なんだと感じた。市内はもちろん市外からも多くの方が来場されていることにも納得できる施設であった。本市もこれから複合施設の建築を控えているが、点在しているものを面にすることで、

そこに生まれてくる新たな可能性をしっかりと見出せるような施設
にしていく必要があると感じる。

領収書貼付用紙

貼付欄	
<p>※按分の場合は、按分の内容と政務調査費として計上する金額を記載すること。 ※図書等の購入については、領収書で書名が確認できないときは余白に記載すること。 ※その他、補足事項があるときは余白に記載すること。</p>	
支出内容	資料購入費 新聞購読費 (読売新聞) 平成30年7月31日
総経費	4,037円 × 1.00 案分率
政務活動費として計上する額	4,037円



領収書

区域004 全戸0119 お問合せNo01168

お名前 **松川 けいこ 様**
 中石切町2-1-58 TEL984-5227

30年 7月分

品名	部数	金額
1 読売新聞 消費税込	1	4,037
2		
3		
合計		4,037円

領収日 年 月 日
 ご購読ありがとうございます。今後とも宜しくお願いします。

読売センター石切 TEL072-981-5409
 東大阪市石切町1-3-1



注) 1ページに複数枚の貼り付け可。
 ただし、重ならないように貼り付けること。

様式第12 (第6条第3項関係)

No. 27

領収書貼付用紙

貼付欄

※按分の場合は、按分の内容と政務調査費として計上する金額を記載すること。
 ※図書等の購入については、領収書で帯名が確認できないときは余白に記載すること。
 ※その他、補足事項があるときは余白に記載すること。

支出内容	その他の経費	日常活動費	ガソリン代	平成30年8月1日
総経費	45,300円	15,255円		0.25 案分率
政務活動費として計上する額	3,825円	3,813円		

カーエクス itsumoカード ご利用代金明細書

■ご請求金額のお支払期日は毎月1日(金融機関休業の場合は翌営業日)です。引落し口座へのご入金はお前日(金融機関)までお願いいたします。
 ※今回ご請求金額引落し後、ご利用可能額に反映するまで約7日かかります。(金融機関の休業日により、さらに数日かかる場合がございます。)

2018年07月10日作成

会員番号 []
 金融機関名 南都銀行
 支店名 石切支店
 口座番号 []
 口座名義人 マツカワ ケイコ

ご利用可能枠 []万円
 うちキャッシング可能枠 ****万円

ショッピングリボ払いのお支払
 お支払コースシルバー
 ボーナス割増 月 []円
 ボーナス割増 月 []円
 ショッピングリボ払い適用手数料率
 ※ご利用代金引落し日時点
 手数料率 15.00%
 (実質年率)

キャッシングリボ払いのお支払
 お支払コースホワイト
 キャッシング適用金利
 ※ご利用代金引落し日時点
 利率 17.95%
 (実質年率)

●翌月一括払いを除き、商品の引き渡しがなされなかった時や、商品に欠陥がある時等、その事情を主張して、支払いを止めることができる場合があります。

今回ご請求金額 15,300円
 今回お支払期日 2018年 08月 01日

2018年06月30日現在(ビジネスカードを除くショッピング恒払いのご利用分は、左記日付の翌日時点の「現在残高」となります。)

今回ご請求金額の内訳	現在残高(円)	差し引き額等(円)(注1)	ご請求金額(円)	うち手数料・利息(円)	今回お支払後残高(円)
ショッピング 1回払い	15,300		15,300		0
合計	15,300	0	15,300	0	0

○はショッピング、△はキャッシングです。 ○は全額入金済、●は一部入金済です。

ご利用日	ご利用先	ご利用金額(円)	ご請求金額(円)	割増	お支払区分	備考(金額単位:円 ※現地通貨額は除く)
	カーエクス itsumoカード					
18/6/2	エッソ・モービル・ゼネラル	2079	2079	1S/1	回払い	
18/6/8	エッソ・モービル・ゼネラル	4390	4390	1S/1	回払い	
18/6/16	エッソ・モービル・ゼネラル	4384	4384	1S/1	回払い	
18/6/24	エッソ・モービル・ゼネラル	4447	4447	1S/1	回払い	

〈Webなら、簡単!便利!〉

「あとリボくん(ご利用明細別)」

ご希望のショッピングご利用分を
明細単位で選んで

**月々定額の
「リボ払い」に変更**できます。

お申込方法等詳細は当社ホームページから、
<http://www.pocketcard.co.jp>

★お客様のカードご利用状況・お支払状況によりご案内のご利用可能枠範囲内でカードのご利用をお断りする場合がございます。★クレジットはあなたの信用です。ご利用は計画的に。
 ※注1:「今回ご請求金額の内訳欄の「差し引き額等」とは、前納のご入金等により、現在残高から差し引かれる金額です。

注) 1ページに複数枚の貼り付け可。
 ただし、重ならないように貼り付けること。

15P x 3円 = 45円
 15,300 - 45 = 15,255円

No. 28

領収書貼付用紙

貼付欄	
※按分の場合は、按分の内容と政務調査費として計上する金額を記載すること。 ※図書等の購入については、領収書で書名が確認できないときは余白に記載すること。 ※その他、補足事項があるときは余白に記載すること。	
支出内容	その他の経費 日常活動費 携帯電話料金 平成30年8月10日
総経費	6,436円 × 0.25 案分率
政務活動費として計上する額	1,609円

ご利用明細書

いつもau WALLET クレジットカードをご利用いただきありがとうございます。今月分の「ご利用明細」をご案内申し上げます。
 お引落口座へのご入金、お支払日の前日(金融機関営業日)までにお願いたします。

発行日 30年 7月 25日

au WALLET クレジットカード

お支払日	30年 8月 10日	前月お支払残	10904円
当月お支払合計	10904円	合計	10904円

クレジットカード番号	金融機関名	au WALLET	加入種別	普通
支店名	口座番号	三井住友銀行	枚岡支店	
口座名義		松川 啓子		

ご請求明細

ご利用区分	前月お支払後残高(円)	新規ご利用額(円)	残高(円)	ご請求金額(円)	内訳			当月お支払後残高(円)
通常払い				10904	元金(円)	手数料(円)	限度超過額(円)	

ご利用明細

ご利用日	ご利用店名	ご利用金額(円)	現地通貨額	通貨名称	換算レート
1030 630	ご利用明細書送付費用 (06月お支払い分)	108			
1030 710	au 電話利用料	10796			06月分
	通常払いご利用合計	10904			***

※ご利用明細は、ご利用のカード番号の1-14位が表示されています。ご利用明細に「0」がある場合は、その「0」は表示されません。また、ご利用明細に「0」がある場合は、10日以内が有効期限です。ご利用明細に「0」がある場合は、10日以内が有効期限です。ご利用明細に「0」がある場合は、10日以内が有効期限です。ご利用明細に「0」がある場合は、10日以内が有効期限です。

キャッシング月々返済(カードローン)のご案内

ローン名	ローン利用可能枠	ご融資利率	前月ご返済残高(円)	内ご返済額(円)	当月ご返済元金(円)	利息(円)	当月返済後残高(円)	ご返済余裕額
カードローン		17.95%						

※お申し込みの際は、お申し込みの住所を必ずお知らせください。また、お申し込みの住所を必ずお知らせください。また、お申し込みの住所を必ずお知らせください。

注) 1ページに複数枚の貼り付け可。
 ただし、重ならないように貼り付けること。

別紙明細

料金内訳書

<凡例>税込または免税料金等:「*」、旧税率計算対象料金:「#」

KDDI 株式会社

松川 啓子 様

ご請求コード: [REDACTED]

発行日: 2018年 7月 4日

1頁

● a u 電話料金		● 合計		備考
ご利用項目	金額(円)	内訳(円)		
< 6月ご利用内訳 >	6,442			
▼プラン利用料	5,480		a u お客様コード [REDACTED]	
a u ビタットプラン (カケホ)		3,980		
誰でも割+家族割		-1,500		
LTE NET		300		
a u ビタットプラン (データ)		3,700	データ利用量は2GB~3GBです。	
a u スマートバリュー		-1,000		
▼オプション使用料	300			
電話きほんパック		300		
▼通話料/a u ビタットプラン (カケホ)	183			
通話料		37,920		
SMS (Cメール) 送信料		183		
a u ビタットプラン (カケホ) 割引額		-29,840		
誰でも割+家族割/通話料		-8,080	対象家族間通話を全額割引します。 1番号当たり 2円のご請求となります。	
▼ユニバーサルサービス料	2			
▼消費税等 (8%)	477		8%消費税の課税対象額 5,965円	
a u ご利用月数は2018年 7月で 5年 9ヶ月目です。				
その他の回線	4,354			

・ユニバーサルサービス料は、日本全国における加入電話・公衆電話等の提供確保のため、NTT東・西日本に支払われるものです。

・内訳に「*」があるものは税込または免税料金等となり、消費税計算を分けて行っているため「消費税等」ならび「課税対象額」には含まれておりません。

$$50 + 64 = 114 \text{ p}$$

$$6.442 - 114 \text{ p} = 6328$$

$$6.328 + \frac{6436}{108} = 6436 \text{ 円}$$

(送付費用)

領収書貼付用紙

貼付欄			
※按分の場合は、按分の内容と政務調査費として計上する金額を記載すること。 ※図書等の購入については、領収書で書名が確認できないときは余白に記載すること。 ※その他、補足事項があるときは余白に記載すること。			
支出内容	広報費	議会通信郵送代	平成30年8月19日
総経費		60,140円	× 1.00 案分率
政務活動費として計上する額		60,140円	

領収書
 毎度ありがとうございます
 松川 啓子 様

[別納引受]
 第二種通常はがき
 @62 970通 ¥60,140

 小計 ¥60,140

 郵便物引受合計通数 970通
 課税計 ¥60,140
 (内消費税等 ¥4,454)
 非課税計 ¥0

 △計 ¥60,140
 合計 お預り金額 ¥60,150
 おつり ¥10

別紙添付

~~(20枚分)~~
~~切手と別紙を添付の上~~
 (別紙)

印紙税申告納
 付につき廻町
 税務署承認済



〒100-8798 日本郵便株式会社
 東京都千代田区霞が関1-3-2
 取扱日時：2018年 8月19日 14:22
 担当：[]
 発行No. 180819A6589 端P34箱02
 連絡先：枚岡郵便局
 TEL:072-984-3014

注) 1ページに複数枚の貼り付
 ただし、重ならないように

市議会
レポート

松川けいこ
HAPPYME

第23号

公明党
発行・編集責任者
東大阪市基金委員
松川けいこ

モノづくりの町東大阪を 全国に発信!

近畿大学との連携で部品をモチーフにLINEスタンプを制作

部品が世界をつながる。

その名も「ひがしおおさかぶひんぐみ!!!」

LINEスタンプ販売中!!

QRコードを読み込むと
スタンプ販売ページへ
アクセスできます。

就学奨助 来年度入学予定者から入学前支給を開始!!

LINE相談開始!!(学校、いじめ、方たち、家族等)

[7/15~7/28] [8/19~9/9] [1/6~1/19]の3期間で、
午後6時~午後9時 府内の中学校・高等学校で案内。
期間以外は電話相談(0120-0-78310)、
メール相談(QRコード)を利用して下さい。

(仮称)孔倉町特定こども園
31年春開園

A地域に子育て支援センターを設置予定

郵便はがき

料金別納
郵便

東大阪市文化創造館の使用申込開始!!

2019年9月にグランドオープン予定
の東大阪市文化創造館では、今年8月
1日よりホール系部門(大ホールおよび
小ホール)の利用申込受付を開始
します。今後、文化芸術の創造と発信
拠点の推進に取り組めます。

これからも皆様の声を政策に実現するために働いて参ります。温かいご支援をお願い申し上げます。



東大阪市議会議員
松川けいこ

自宅 〒579-8014 東大阪市石切町2-1-58
公明党控室 TEL 06-4309-3030
FAX 06-4309-3031



領収書貼付用紙

貼付欄			
※按分の場合は、按分の内容と政務調査費として計上する金額を記載すること。 ※図書等の購入については、領収書で書名が確認できないときは余白に記載すること。 ※その他、補足事項があるときは余白に記載すること。			
支出内容	その他の経費	日常活動費	駐車料金
			平成30年8月21日
総経費		200円	× 1.00 案分率
政務活動費として計上する額		200円	

.....領収書.....

-----車室 No.1 -----

入庫時刻 08月21日 15時31分
 精算時刻 08月21日 16時24分
 受領金額 200円
 2018年08月21日16時24分 発行

意見 済 聴取のため

-----東大阪島之内住宅駐車場 #389 -----

注) 1ページに複数枚の貼り付け可。
 ただし、重ならないように貼り付けること。

No. 3 /

領収書貼付用紙

貼付欄			
※按分の場合は、按分の内容と政務調査費として計上する金額を記載すること。 ※図書等の購入については、領収書で書名が確認できないときは余白に記載すること。 ※その他、補足事項があるときは余白に記載すること。			
支出内容	広報費	議会通信郵送料	平成30年8月21日
総経費		1,240円	× 1.00 案分率
政務活動費として計上する額		1,240円	

領収書

毎度ありがとうございます

松川 啓子 様

[販売]	
30年ブーさん・62	
620円 2枚	¥1,240
小計	¥1,240
課税計	¥0
(内消費税等)	¥0
非課税計	¥1,240
合計	¥1,240
お預り金額	¥1,240

別紙添付

(20年又11月1日)

印紙と見出しに

添付して可

郵送

印紙税申告納
付につき趣町
税務署承認済



〒100-8798 日本郵便株式会社
東京都千代田区霞が関1-3-2
取扱日時：2018年 8月21日 10:43
担当：[REDACTED]
発行No. 180821J2125 端N27箱01
連絡先：東大阪楠風荘郵便局
TEL:06-6745-5562

注) 1 ページに複数枚の貼り付け可。
ただし、重ならないように貼り付けること。

市議会 レポート
松川けいこ
 第23号 公明党
 発行・発行責任者
 東大阪市議会議員
 松川啓子

モノづくりの町東大阪を 全国に発信!

近畿大学との連携で部品をモチーフにLINEスタンプを制作



その名も「ひかひかおさおさかぶひんぐみ」!!

LINEスタンプ販売中!!
 QRコードを読み込むと
 スタンプ販売ページへ
 アクセスできます。

就学奨助 来年度入学予定者から入学前支給を開始!!

LINE相談開始!!(学校、いじめ、友だち、家族等)

[7/15~7/28] [8/19~9/9] [1/6~1/19]の3期間で、
 午後6時~午後9時 府内の中学校、高等学校で案内。
 期間以外には電話相談(0120-0-78310)、
 メール相談(QRコード)を利用して下さい。

**(阪神)孔舎石施設ことし7回
 31年連続開催**

A地域に子育て支援センターを設置予定

料金別納
 郵便

郵便はがき

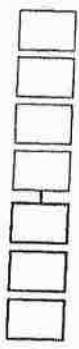

東大阪市文化創造館の使用申込開始!!

2019年9月にグランドオープン予定
 の東大阪市文化創造館では、今年8月
 1日よりホール系部門(大ホールおよび
 小ホール)の利用申込受付を開始
 します。今後、文化芸術の創造と発信
 拠点の推進に取り組めます。
 これからも皆様の声を政策に実現するために働い
 て参ります。温かいご支援をお願い申し上げます。

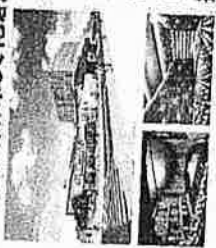

松川けいこ

東大阪市議会議員
 自宅 〒579-8014 東大阪市石切町2-1-58
 公明党控室 TEL 06-4309-3030
 FAX 06-4309-3031



No. 32

領収書貼付用紙

貼付欄	
※按分の場合は、按分の内容と政務調査費として計上する金額を記載すること。 ※図書等の購入については、領収書で書名が確認できないときは余白に記載すること。 ※その他、補足事項があるときは余白に記載すること。	
支出内容	資料購入費 新聞購読費 (読売新聞) 平成30年8月31日
総経費	4,037円 × 1.00 案分率
政務活動費として計上する額	4,037円



領 収 書

区域004 全戸0119 お問合せNo01168
 お名前 松川 けいこ 様
 中石切町2-1-58 Tel.984-5227
 30年 8月分

記 帳	部 数	金 額	備 考
1 読売新聞 消費税込	1	4,037	◇左記の通り領収しました
2			
3			
合 計		4,037円	領収日 年 月 日 ご購読ありがとうございます。今 後とも宜しくお願ひします。

読売センター石切 Tel.072-981-5409
 東大阪市石切町1-3-1



注) 1ページに複数枚の貼り付け可。
 ただし、重ならないように貼り付けること。

No. 33

領収書貼付用紙

貼付欄			
※按分の場合は、按分の内容と政務調査費として計上する金額を記載すること。 ※図書等の購入については、領収書で書名が確認できないときは余白に記載すること。 ※その他、補足事項があるときは余白に記載すること。			
支出内容	その他の経費	日常活動費	ガソリン代
総経費		12,744円	× 0.25 案分率
政務活動費として計上する額		3,186円	

カーエクス itsumoカード ご利用代金明細書

■ご請求金額のお支払期日は毎月1日(金融機関休業の場合は翌営業日)です。引落し口座へのご入金(金融機関)までにお願いたします。
 ※今回ご請求金額引落し後、ご利用可能額に反映するまで約7日かかります。(金融機関の休業日により、さらに数日かかる場合がございます。)

※お客様の個人情報保護のため、会員番号・口座番号の一部を非表示としてあります。

会員番号	[非表示]
金融機関名	南都銀行
支店名	石切支店
口座番号	[非表示]
口座名義人	マツカワ ケイコ

2018年08月10日作成

今回ご請求金額 12,780円
 今回お支払期日 2018年09月03日

●翌月一括払いを除き、商品の引き渡しがなされなかった時や、商品に欠陥がある時等、その事情を主張して、支払いを止めることができる場合があります。

ご利用可能枠	[非表示] 万円
うちキャッシング可能枠	**** 万円
ショッピングリボ払いのお支払	
お支払コースシルバー	月
お支払コースホワイト	円
ショッピングリボ払い適用手数料率	15.00%
キャッシングリボ払いのお支払	
お支払コースホワイト	
キャッシング適用金利	17.95%

今回ご請求金額の内訳 (2018年07月31日現在(ビジネスカードを除くショッピング1回払いのご利用分は、左記日付の翌日時点の「現在残高」となります。))

ご請求内訳	現在残高(円)	差し引き額等(円) (注1)	ご請求金額(円)	うち手数料・利息(円)	今回お支払後残高(円)
ショッピング 1回払い	12,780		12,780		0
合計	12,780	0	12,780	0	0

ご利用明細 (Bはショッピング、Cはキャッシングです。Oは全額入金済、●は一部入金済です。)

ご利用日	ご利用先	ご利用金額(円)	ご請求金額(円)	回数	お支払区分	備考 (金額単位:円 ※現地通貨額は除く)
18.7.5	カーエクス itsumoカード	4,154	4,154	1	S 1回払い	
18.7.16	カーエクス itsumoカード	3,896	3,896	1	S 1回払い	
18.7.25	カーエクス itsumoカード	4,730	4,730	1	S 1回払い	

(Webなら、簡単!便利!)
「あとリボくん(ご利用明細別)」
 ご希望のショッピングご利用分を
 明細単位で選んで
月々定額の「リボ払い」に変更できます。
 お申込方法等詳細は当社ホームページから
<http://www.pocketcard.co.jp>

※お客様のカードご利用状況、お支払状況によりご請求のご利用可能枠範囲内でもカードのご利用をお断りする場合がございます。★クレジットはあなたの費用です。ご利用は相応的に。
 ※注1:「今回ご請求金額の内訳」欄の「差し引き額等」とは、事故のご入金等により、現在残高から差し引かれる金額です。

注) 1ページに複数枚の貼り付け可。
 ただし、重ならないように貼り付けること。

ポイント ^{12P} (円) × 3円 = 36円

No. 34

領収書貼付用紙

貼付欄	
※按分の場合は、按分の内容と政務調査費として計上する金額を記載すること。 ※図書等の購入については、領収書で書名が確認できないときは余白に記載すること。 ※その他、補足事項があるときは余白に記載すること。	
支出内容	その他の経費 日常活動費 携帯電話料金 平成30年9月10日
総経費	5,984円 × 0.25 案分率
政務活動費として計上する額	1,496円

ご利用明細書

いつもau WALLET クレジットカードをご利用いただきありがとうございます。今月分の「ご利用明細」をご案内申し上げます。お引落口座へのご入金、お支払日の前日(金融機関営業日)までにお願いたします。

発行日 30年 8月 25日

au WALLET クレジットカード

お支払日	30年 9月 10日	ご利用残高	10417円	外付カード番号	XXXXXXXXXX	金融機関名	三菱UFJ銀行	積金種類	普通
当月お支払合計	10417円	お支払日	10417円	支店名	枚岡支店	口座番号	XXXXXXXXXX	口座名義	松川 啓子

ご請求明細

ご利用区分	前月お支払後残高(円)	新規ご利用額(円)	残高(円)	ご請求金額(円)	元金(円)	内取 手数料(円)	限度超過額(円)	当月お支払後残高(円)
通常払い				10417				

ご利用明細

ご利用日	ご利用店名 ※外ご利用店名/海外都市名	ご利用金額(円)	現地通貨額	換取レート
1030: 731	*** 通常払いご利用明細 ***	108		
1030: 810	ご利用明細書送付費用(07月お支払い分)	10309		
	au電話利用料	07月分		
	*** 通常払いご利用合計 ***	10417		

ご利用明細には、ご利用者のカード番号の13-14桁目が表示されています。ご利用金額の一部が表示されない場合は、変更・取り消しによる履歴です。ご利用金額の一部が表示されない場合は、10日(10日)が当該休業日(平日)の場合は当該金額を翌営業日の朝に当該金額をご指定の積立口座へお振り込みいたします。

キャッシング月々返済(カードローン)のご案内

ローン名	ローンご利用期間	ご返済利率	前月ご返済残高(円)	内ご返済額(円)	当月ご返済元金(円)	利息(円)	当月返済後返済残高(円)	ご返済余裕額
カードローン		17.95%						

※前進行数が50行以下の場合、ハガキタイプにて発行させていただきます。なおお書きま債務の保護制度を固めるため、お名前・口座番号の一部を非表示とさせていただきます。

注) 1ページに複数枚の貼り付け可。
ただし、重ならないように貼り付けること。

料金内訳書

<凡例>税込または免税料金等:「*」、旧税率計算対象料金:「#」 KDDI株式会社

松川 啓子 様

ご請求コード: [REDACTED] | 発行日: 2018年 8月 3日 | 1頁

● a u 電話料金		金額(円)	内訳(円)	備考
ご利用項目		5,955		
< 7月ご利用内訳 >		5,955		a u お客横コード [REDACTED]
▼ プラン利用料		4,980		
a u ピタットプラン (カケホ)			3,980	
誰でも割+家族割			-1,500	
LTE NET			300	
a u ピタットプラン (データ)			2,700	データ利用量は1GB~2GBです。
a u スマートバリュー			-500	
▼ オプション使用料		300		
電話きほんパック			300	
▼ 通話料 / a u ピタットプラン (カケホ)		132		
通話料			31,820	
SMS (Cメール) 送信料			132	
a u ピタットプラン (カケホ) 割引額			-23,800	
誰でも割+家族割 / 通話料			-8,020	対象家族間通話を全額割引します。 1番号当たり 2円のご請求となります。
▼ ユニバーサルサービス料		2		
▼ その他		100		
各種ダイヤルサービス通話料			100	0570ナビダイヤル、0180テレドームなどの通話料です。
▼ 消費税等 (8%)		441		8%消費税の課税対象額 5,514円
a u ご利用月数は2018年 8月で 5年10ヶ月目です。				
その他の回線		4,354		

・ユニバーサルサービス料は、日本全国における加入電話・公衆電話等の提供確保のため、NTT東・西日本に支払われるものです。
 ・内訳に「*」があるものは税込または免税料金等となり、消費税計算を分けて行っているため「消費税等」ならび「課税対象額」には含まれておりません。

<ポイント計算>
 $50P + 58P = 108P$
 (別紙記載)

<請求>
 $5955 - 108P = 5847P$
 $5847 + 108 = 5955$

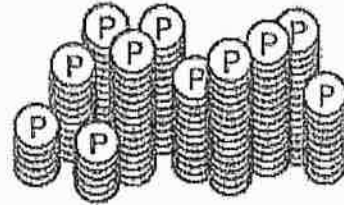
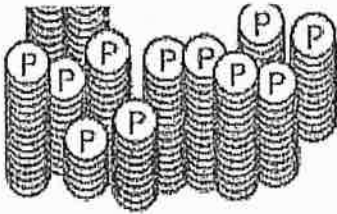

au WALLET クレジットカードでWALLET ポイントがおトクに貯まる！

au料金などのお支払いをau WALLET クレジットカードでお支払いいただくと...

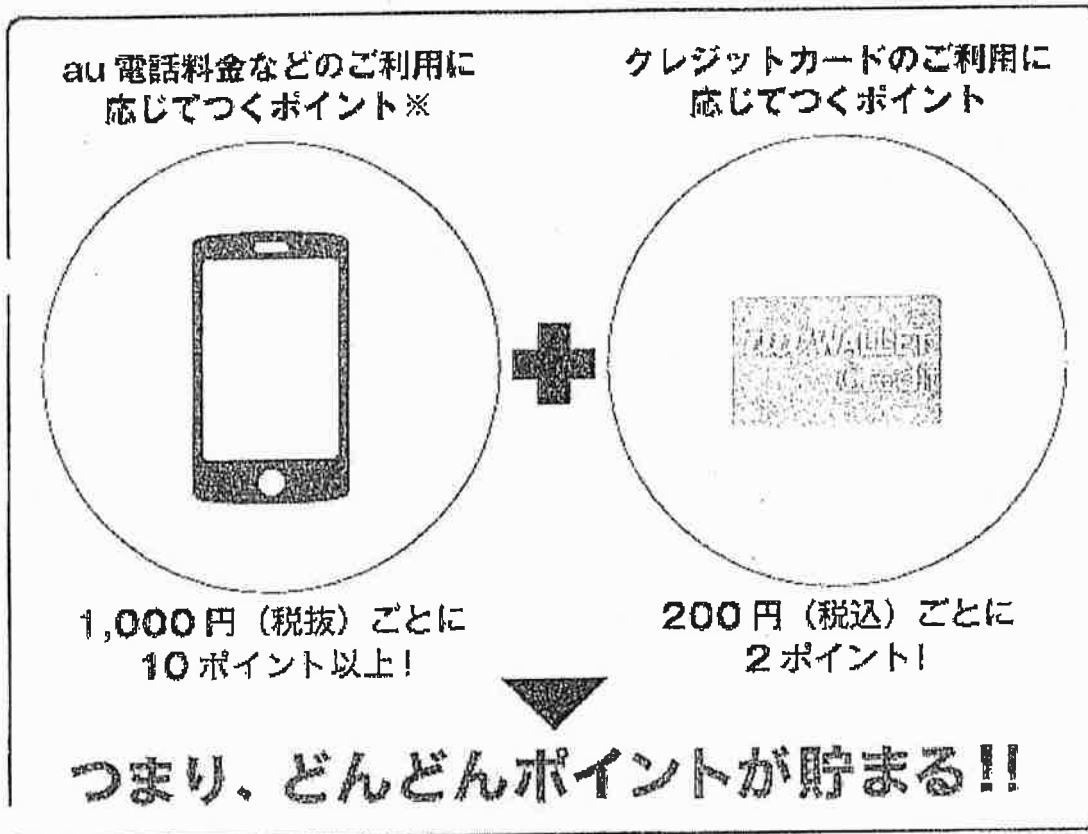

- ※ポイントの加算条件等をご契約の料金プランにより異なります。
- ※auピタットプラン/auフラットプランをご契約でau STARご加入の場合は、毎月の定額料(基本料金、データ定額料、インターネット接続料金の合計額)とご契約年数に応じてポイントが加算されます。マンスリーポイントは加算されません。
- ※au STAR、マンスリーポイントについて、詳しくはauホームページをご確認ください。

au WALLET ゴールドカードなら、もっとポイントが貯まる！

毎月のau ケータイ・スマートフォンのご利用料金をau WALLET ゴールドカードでお支払いいただくと、auのデータ定額プラン(料金プラン)に応じて、毎月1,000円(税抜)ごとにWALLETポイントが最大100P貯まります。

1.auピタットプラン・auフラットプランご利用でau STARご加入の場合

領収書貼付用紙

貼付欄	
<p>※按分の場合は、按分の内容と政務調査費として計上する金額を記載すること。 ※図書等の購入については、領収書で書名が確認できないときは余白に記載すること。 ※その他、補足事項があるときは余白に記載すること。</p>	
支出内容	<p>その他の経費 日常活動費 駐車料金 平成30年9月21日</p>
総経費	400円 × 1.00 案分率
政務活動費として計上する額	400円
<p>タイムズ24 タイムズ ミノ瀬 0120-70-8924</p> <p>◀ 領収書 ▶</p> <p>18年09月21日18:47 -- 09月21日20:00 駐車料金 400円</p> <p>合計 400円</p> <p>お預り 500円 お釣 100円 NO.067254</p> <p style="text-align: right;">情報収集のため</p>	

注) 1ページに複数枚の貼り付け可。
 ただし、重ならないように貼り付けること。

領収書貼付用紙

貼付欄	
※按分の場合は、按分の内容と政務調査費として計上する金額を記載すること。 ※図書等の購入については、領収書で書名が確認できないときは余白に記載すること。 ※その他、補足事項があるときは余白に記載すること。	
支出内容	その他の経費 新聞購読費 (読売新聞) 平成30年9月30日
総経費	4,037円 × 1.00 案分率
政務活動費として計上する額	4,037円



領 収 書

区域004 全戸0119 お問合せNo01168

お名前 **松川 けいこ 様**
 中石切町2-1-58 TEL984-5227

30年 9月分
総 額 部 数 金 額 ◇左記の通り領収しました

1	読売新聞 消費税込	1	4,037
2			
3			
合 計			4,037円

領収日 年 月 日
 ご購読ありがとうございます。今
 後とも宜しく願います。

読売センター石切 TEL072-981-5409
 東大阪市石切町1-3-1

領収印

注) 1ページに複数枚の貼り付け可。
 ただし、重ならないように貼り付けること。

様式第12 (第6条第3項関係)

No. 37

領収書貼付用紙

貼付欄

※按分の場合は、按分の内容と政務調査費として計上する金額を記載すること。
 ※図書等の購入については、領収書で書名が確認できないときは余白に記載すること。
 ※その他、補足事項があるときは余白に記載すること。

支出内容	その他の経費	日常活動費	ガソリン代	平成30年10月1日
総経費	12,951円		×	0.25 案分率
政務活動費として計上する額	3,237円			

カーエクス itsumoカード ご利用代金明細書

■ご請求金額のお支払期日は毎月1日(金融機関休業の場合は翌営業日)です。引落し口座へのご入金日は前日営業日(金融機関)までお願いいたします。
 ※今回ご請求金額引落とし後、ご利用可能額に反映するまで約7日かかります。(金融機関の休業日により、さらに数日かかる場合がございます。)

※お客様の個人情報保護のため、会員番号・口座番号の一部を非表示としております。

会員番号 []
 金融機関名 南都銀行
 支店名 石切支店
 口座番号 []
 口座名義人 マツカワ ケイコ

2018年09月10日作成

今回ご請求金額 12,987円
 今回お支払期日 2018年10月01日

●翌月一括払いを除き、商品の引き渡しがなされなかった時や、商品に欠陥がある時等、その事情を主張して、支払いを止めることができる場合があります。

ご利用可能枠 []万円
 うちキャッシング可能枠 []万円
 ****万円
 ショッピングリボ払いのお支払
 お支払コース シルバー
 ボーナス返済 月 []円
 ボーナス返済 []円
 ショッピングリボ払い適用手数料率
 ※ご利用代金引落し日時点
 手数料率 15.00%
 (実質年率)
 キャッシングリボ払いのお支払
 お支払コース ホワイト
 キャッシング適用金利
 ※ご利用代金引落し日時点
 利率 17.95%
 (実質年率)

今回ご請求金額の内訳 (2018年08月31日現在(ビジネスカードを除く)ショッピング1回払いのご利用分は、左記日付の翌日時点の「現在残高」となります。)

ご請求内訳	現在残高(円)	差し引き額等(円) (注1)	ご請求金額(円)	うち手数料・利息(円)	今回お支払後残高(円)
ショッピング 1回払い	12,987		12,987		0
合計	12,987	0	12,987	0	0

今回ご利用明細

Sはショッピング、Cはキャッシングです。 Oは全額入金済、●は一割入金済です。

ご利用日	ご利用先	ご利用金額(円)	ご請求金額(円)	回数	お支払区分	備考(金額単位:円 ※現地通貨額は除く)
	カーエクス itsumoカード					
18/8/5	エッソ・モービル・ゼネラル	4310	4310	1S/1	回払い	
18/8/18	エッソ・モービル・ゼネラル・MOCM	4285	4285	1S/1	回払い	
18/8/25	エッソ・モービル・ゼネラル	4392	4392	1S/1	回払い	

〈Webなら、簡単!便利!〉

「あとリボくん(ご利用明細別)」

ご希望のショッピングご利用分を
 明細単位で選んで

**月々定額の
 「リボ払い」に変更できます。**

お申込方法等詳細は当社ホームページから。
<http://www.pocketcard.co.jp>

★お申込のカードご利用状況・お支払状況によりご案内のご利用可能枠範囲内でもカードのご利用をお断りする場合がございます。★クレジットはあなただけの信用です。ご利用は合理的に。
 ※注1:「今回ご請求金額の内訳」欄の「差し引き額等」とは、事前のご入金により、現在残高から差し引かれる金額です。

注) 1ページに複数枚の貼り付け可。
 ただし、重ならないように貼り付けること。

ポイント 12p × 3円 = 36円

様式第12 (第6条第3項関係)

No. 38

領収書貼付用紙

貼付欄	
※按分の場合は、按分の内容と政務調査費として計上する金額を記載すること。 ※図書等の購入については、領収書で書名が確認できないときは余白に記載すること。 ※その他、補足事項があるときは余白に記載すること。	
支出内容	その他の経費 日常活動費 携帯電話料金 平成30年10月10日
総経費	5,784 5,814円 × 0.25 案分率
政務活動費として計上する額	1446 4,453円

ご利用明細書

いつもau WALLET クレジットカードをご利用いただきありがとうございます。今月分の「ご利用明細」をご案内申し上げます。発行日 30年 9月 25日

お引落口座へのご入金、お支払日の前日(金融機関営業日)までにお届けいたします。

お支払日	30年10月10日	前月ご利用額	10244円
当月お支払合計	10244円	前前月ご利用額	0円
		前々月ご利用額	10244円

au WALLET クレジットカード	発行日	30年 9月 25日	
クレジットカード番号	三愛UFJ銀行	種別	普通
金融機関名	三愛UFJ銀行	支店名	枚岡支店
支店名	枚岡支店	口座番号	
口座名義	松川 啓子		

ご請求明細

ご利用区分	前月お支払後残高(円)	新規ご利用額(円)	残高(円)	ご請求金額(円)	内訳			当月お支払後残高(円)
					元金(円)	手数料(円)	限度超過額(円)	
通常払い				10244				

ご利用明細

ご利用日	ご利用店名	ご利用金額(円)	摘要	
			現地通貨額	通貨名称
1030: 8:31	*** 通常払いご利用明細 ***	108		
1030: 9:10	ご利用明細書送付費用(08月お支払い分)	10136	08月分	
	au電話利用料	10244	***	
	*** 通常払いご利用合計 ***			

ご利用明細には、ご利用者のカード番号の13-14位目が表示されています。ご利用金額ごとの表示がある場合は返済額等による異動分です。ご利用金額ごとの表示がある場合は、10月10日が金融機関休業日の場合は翌営業日に当該金額をご請求の口座へお振込みいたします。

キャッシング月々返済(カードローン)のご案内	ローン名	ローン利用可能額	ご返済利率	前月ご返済残高(円)	内ご返済額(円)	当月ご返済元金(円)	利息(円)	当月返済後借残高(円)	ご返済余裕額
	カードローン	40万円	17.95%						

※明細行数が20行以下の場合は、ハガキタイプにて発行させていただきます。 ※お客さま情報の保護確保を図るため、会員番号・口座番号の一部を非表示とさせていただきます。

注) 1ページに複数枚の貼り付け可。
ただし、重ならないように貼り付けること。

料金内訳書

<凡例>税込または免税料金等:「*」、旧税率計算対象料金:「#」 KDDI株式会社

松川 啓子 様

ご請求コード: [REDACTED] | 発行日: 2018年 9月 5日 | 1頁

● a u 電話料金	金額(円)	内訳(円)	● 合計	備考
ご利用項目	5,782			
< 8月ご利用内訳 >	5,782		a u お客様コード [REDACTED]	
▼ プラン利用料	4,980			
a u ピタットプラン (カケホ)		3,980		
2年契約+家族割		-1,500		
LTE NET		300		
a u ピタットプラン (データ)		2,700		データ利用量は1GB~2GBです。
a u スマートバリュー		-500		
▼ オプション使用料	300			
電話きほんパック		300		
▼ 通話料/a u ピタットプラン (カケホ)	72			
通話料		27,600		
SMS (Cメール) 送付料		72		
a u ピタットプラン (カケホ) 割引額		-25,240		
2年契約+家族割/通話料		-2,360		対象家族間通話を全額割引します。
▼ ユニバーサルサービス料	2			1番号当たり 2円のご請求となります。
▼ 消費税等 (8%)	428			8%消費税の課税対象額 5,354円
a u ご利用月数は2018年 9月で 5年11ヶ月目です。				
その他の回線	4,354			

・ユニバーサルサービス料は、日本全国における加入電話・公衆電話等の提供確保のため、NTT東・西日本に支払われるものです。

・内訳に「*」があるものは税込または免税料金等となり、消費税計算を分けて行っているため「消費税等」ならび「課税対象額」には含まれておりません。

<ポイント計算>

$$50p + 56p = 106p$$

(別請求あり)

<請求>

$$5.782 - 106p = 5.676p$$

$$5.676 + 108 = 5.784円$$

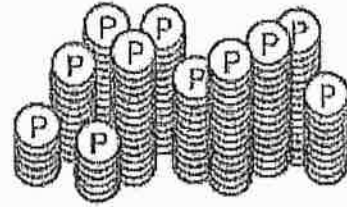
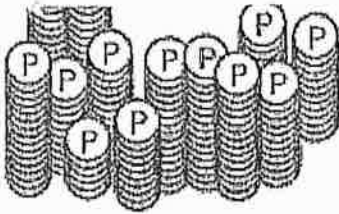

au WALLET クレジットカードでWALLET ポイントがおトクに貯まる！

au料金などのお支払いをau WALLET クレジットカードでお支払いいただくと、...

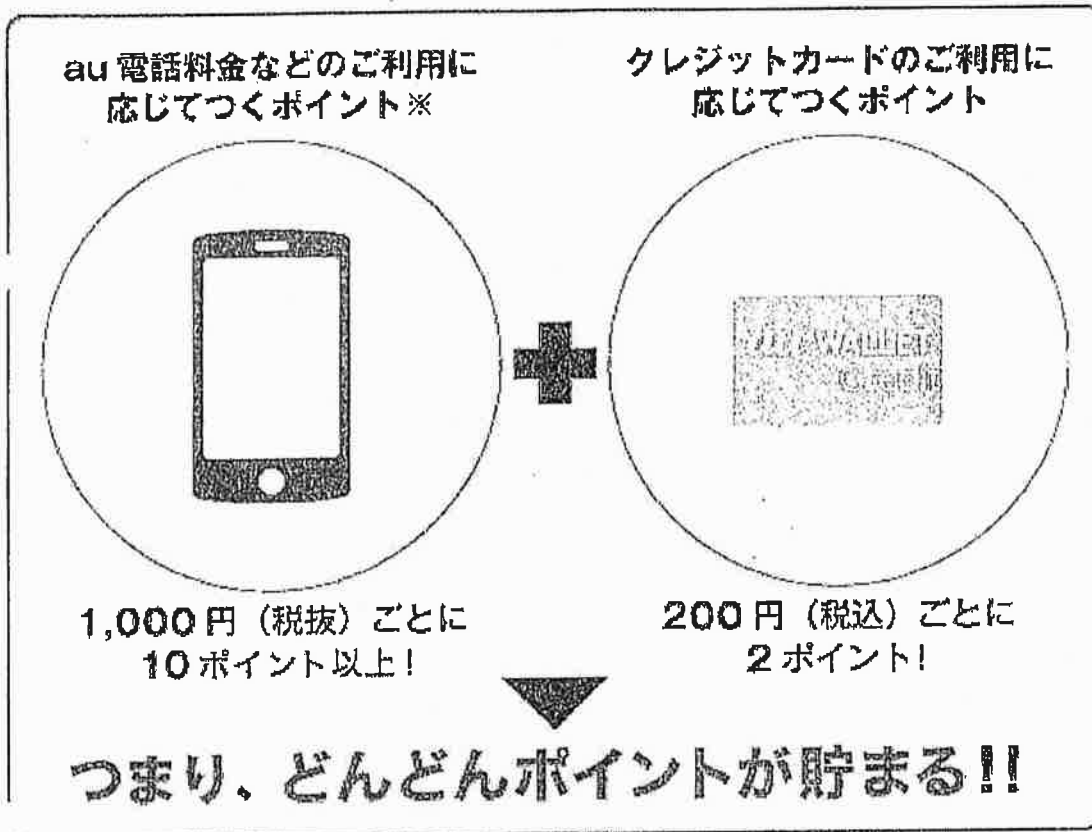

- ※ポイントの加算条件等をご契約の料金プランにより異なります。
- ※auピタットプラン/auフラットプランをご契約でau STARご加入の場合は、毎月の定額料(基本料金、データ定額料、インターネット接続料金の合計額)とご契約年数に応じてポイントが加算されます。マンスリーポイントは加算されません。
- ※au STAR、マンスリーポイントについて、詳しくはauホームページをご確認ください。

au WALLET ゴールドカードなら、もっとポイントが貯まる！

毎月のau ケータイ・スマートフォンのご利用料金をau WALLET ゴールドカードでお支払いいただくと、auのデータ定額プラン(料金プラン)に応じて、毎月1,000円(税抜)ごとにWALLETポイントが最大100P貯まります。

1.auピタットプラン・auフラットプランご利用でau STARご加入の場合

領収書貼付用紙

貼付欄	
※按分の場合は、按分の内容と政務調査費として計上する金額を記載すること。 ※図書等の購入については、領収書で書名が確認できないときは余白に記載すること。 ※その他、補足事項があるときは余白に記載すること。	
支出内容	その他の経費 新聞購読費 (読売新聞) 平成30年10月31日
総経費	4,037円 × 1.00 案分率
政務活動費として計上する額	4,037円



領 収 書

区域004 金戸0119 お問合せNo01168
 お名前 松川 けいこ 様
 中石切町2-1-58 Tel984-5227
 30年 10月分
 領 柄 部 数 金 額 <左記の通り領収しました>
 1 読売新聞 消費税込 1 4,037
 2
 3
 合 計 4,037円 領収日 年 月 日

読売センター石切 Tel072-981-5409
 東大阪市石切町1-3-1

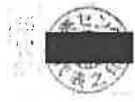

注) 1ページに複数枚の貼り付け可。
 ただし、重ならないように貼り付けること。

No. 40

領収書貼付用紙

貼付欄	
※按分の場合は、按分の内容と政務調査費として計上する金額を記載すること。 ※図書等の購入については、領収書で替名が確認できないときは余白に記載すること。 ※その他、補足事項があるときは余白に記載すること。	
支出内容	その他の経費 日常活動費 ガソリン代 平成30年11月1日
総経費	12,378円 × 0.25 案分率
政務活動費として計上する額	3,094円

カーエクスi tsumoカード ご利用代金明細書

※お客様の個人情報保護のため、会員番号・口座番号の一部を非表示としております。 2018年10月10日作成

■ご請求金額のお支払期日は毎月1日(金融機関休業の場合は翌営業日)です。引落し口座へのご入金日は前日営業日(金融機関)までお願いいたします。
 ※今回ご請求金額引落し後、ご利用可能額に反映するまで約7日かかります。(金融機関の休業日により、さらに数日かかる場合がございます。)

会員番号 [非表示]
 金融機関名 南都銀行
 支店名 石切支店
 口座番号 [非表示]
 口座名義人 マツカワ ケイコ

ご利用可能枠 [非表示] 万円
 うちキャッシング可能枠 [非表示] 万円
 **** 万円

今回ご請求金額 12,414円
 今回お支払期日 2018年11月01日

●翌月一括払いを除き、商品の引き渡しがなされなかった時や、商品に欠陥がある時等、その事情を主張して、支払いを止めることができる場合があります。

ショッピングリボ払いのお支払
 お支払コース シルバー
 ボーナスポイント 月
 ボーナスポイント 円
 ショッピングリボ払い適用手数料率
 今回お支払金額相当の返済日時点
 手数料率 15.00%
 (実質年率)
 キャッシングリボ払いのお支払
 お支払コース ホワイト
 キャッシング適用金利率
 今回ご請求金額相当の返済日時点
 利率 17.95%
 (実質年率)

※今回ご請求金額の内訳 2018年09月30日現在(ビジネスカードを除くショッピング1回払いのご利用分は、左記日付の翌日時点の「現在残高」となります。)

ご請求内訳	現在残高(円)	差し引き金額等(円)(注1)	ご請求金額(円)	うち手数料・利息(円)	今回お支払後残高(円)
ショッピング 1回払い	12,414		12,414		0
合計	12,414	0	12,414	0	0

ご利用日	ご利用先	ご利用金額(円)	ご請求金額(円)	手数料	お支払区分
	カーエクスi tsumoカード				
18.9.2	エッソ・モービル・ゼネラル	4092	4092	151	1回払い
18.9.11	エッソ・モービル・ゼネラル・MOCM	3891	3891	151	1回払い
18.9.23	エッソ・モービル・ゼネラル	4431	4431	151	1回払い

〈Webなら、簡単!便利!〉
「あとリボくん(ご利用明細別)」
 ご希望のショッピングご利用分を
 明細単位で選んで
月々定額の
「リボ払い」に変更できます。
 お申込方法等詳細は当社ホームページから、
<http://www.pocketcard.co.jp>

※お客様のカードご利用状況・お支払い状況によりご案内のご利用可能枠範囲内でもカードのご利用をお断りする場合がございます。★クレジットはあなたの信用です。ご利用は計画的に。
 ※注1:「今回ご請求金額の内訳」欄の「差し引き金額等」とは、事前のご入金等により、現在残高から差し引かれる金額です。

注) 1ページに複数枚の貼り付け可。
 ただし、重ならないように貼り付けること。

ポイント 12p × 3円 = 36円

領収書貼付用紙

貼付欄	
※按分の場合は、按分の内容と政務調査費として計上する金額を記載すること。 ※図書等の購入については、領収書で書名が確認できないときは余白に記載すること。 ※その他、補足事項があるときは余白に記載すること。	
支出内容	その他の経費 日常活動費 駐車料金 平成30年11月7日
総経費	200円 × 1.00 案分率
政務活動費として計上する額	200円
.....領収書.....	
<意見聴取>	
-----車室 No.1 -----	
入庫時刻 11月07日 15時41分 精算時刻 11月07日 16時08分	
受領金額 200円 2018年11月07日16時08分 発行	
-----タイムパーキング 宝町	

注) 1ページに複数枚の貼り付け可。
 ただし、重ならないように貼り付けること。

領収書貼付用紙

貼付欄	
※按分の場合は、按分の内容と政務調査費として計上する金額を記載すること。 ※図書等の購入については、領収書で書名が確認できないときは余白に記載すること。 ※その他、補足事項があるときは余白に記載すること。	
支出内容	その他の経費 日常活動費 携帯電話料金 平成30年11月12日
総経費	4,925円 × 0.25 案分率
政務活動費として計上する額	1,231円

ご利用明細書

いつもau WALLET クレジットカードをご利用いただきありがとうございます。今月分の「ご利用明細」をご案内申し上げます。いつもお引落口座へのご入金、お支払日の前日(金融機関営業日)までにお願いたします。

発行日 30年 10月 25日

au WALLET クレジットカード

お支払日	30年11月12日	前月の請求額	9,367円
当月お支払合計	9,367円	前月の請求額	0円

クレジットカード	三菱UFJ銀行	預金種別	普通
金融機関名	三井住友銀行	支店名	枚岡支店
支店名	枚岡支店	口座番号	XXXXXXXXXX
口座名義	松川 啓子		

ご請求明細

ご利用区分	前月お支払後残高(円)	新規ご利用額(円)	残高(円)	ご請求金額(円)	内訳			当月お支払後残高(円)
					元金(円)	手数料(円)	限度超過額(円)	
通常払い				9,367				

ご利用明細

ご利用日	ご利用日	ご利用店名 ※※※ 海外ご利用店名/海外都市名 ※※※	ご利用金額(円)	現地通貨額	摘要 通貨名	換算レート
1030	9:30	ご利用明細書送付費用(09月お支払い分)	108			
1030	10:10	au電話利用料	9,259	09月分		
		通常払いご利用合計	9,367	***		

※ご利用明細には、ご利用のカード番号の13-14桁目が表示されています。ご利用明細に「0」が表示がある場合は、残高が0円であることを示しています。ご利用明細に「0」が表示がある場合は、JCB/UFJ/三井住友銀行の残高は、お支払日の翌日にお引落口座へお振込みいたします。

キャッシング月々返済(カードローン)のご案内

ローン名	ローンご利用利率	前月ご返済残高(円)	内ご返済額(円)	当月ご返済元金(円)	利息(円)	当月返済後返済残高(円)	ご返済金額
カードローン	17.95%						

※ご利用利率が20%以下の場合、ハガキタイプにて発行させていただきます。 貴お客様は、借入の保証額を定めるため、お引落口座の一部を明示していただいております。

注) 1ページに複数枚の貼り付け可。
ただし、重ならないように貼り付けること。

料金内訳書

<凡例> 税込または免税料金等: 「*」、旧税率計算対象料金: 「#」 KDDI株式会社

松川 啓子 様

ご請求コード: [REDACTED] 発行日: 2018年10月 3日 1頁

● a u 電話料金		● 合計	備考
ご利用項目	金額(円)	内訳(円)	
	4,905		
< 9月ご利用内訳 >	4,905		a u お客様コード [REDACTED]
▼ プラン利用料	3,980		
a u ビタットプラン (カケホ)		3,980	
2年契約+家族割		-1,500	
LTE NET		300	
a u ビタットプラン (データ)		1,700	データ利用量は0GB~1GBです。
a u スマートバリュー		-500	
▼ オプション使用料	300		
電話きほんパック		300	
▼ 通話料 / a u ビタットプラン (カケホ)	180		
通話料		23,100	
SMS (Cメール) 送信料		180	
a u ビタットプラン (カケホ) 割引額		-19,000	
2年契約+家族割 / 通話料		-4,100	対象家族間通話を全額割引します。 1番号当たり 2円のご請求となります。
▼ ユニバーサルサービス料	2		
▼ その他	80		
各種ダイヤルサービス通話料		80	0570ナビダイヤル、0180テレドームなどの通話料です。
▼ 消費税等 (8%)	363		8%消費税の課税対象額 4,542円
a u ご利用月数は2018年10月で 6年 0ヶ月目です。			
その他の回線	4,354		

- ・ユニバーサルサービス料は、日本全国における加入電話・公衆電話等の提供確保のため、NTT東・西日本に支払われるものです。
- ・内訳に「*」があるものは税込または免税料金等となり、消費税計算を分けて行っているため「消費税等」ならび「課税対象額」には含まれておりません。

<ポイント計算>

$$40p + \overset{48}{\cancel{72}}p = \overset{88}{\cancel{62}}p$$

(別紙計算あり)

<請求>

$$4.905 - 88 = 4.817$$

$$4.817 + 108 = 4.925$$

(明細書)

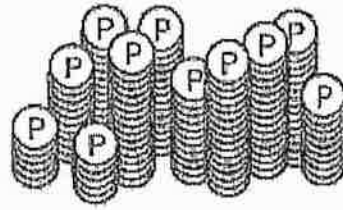
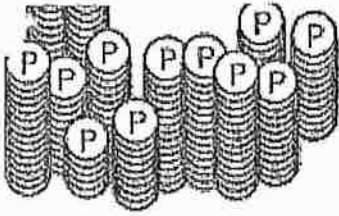

au WALLEt クレジットカードでWALLEt ポイントがおトクに貯まる！

au料金などのお支払いをau WALLEt クレジットカードでお支払いいただくと、...

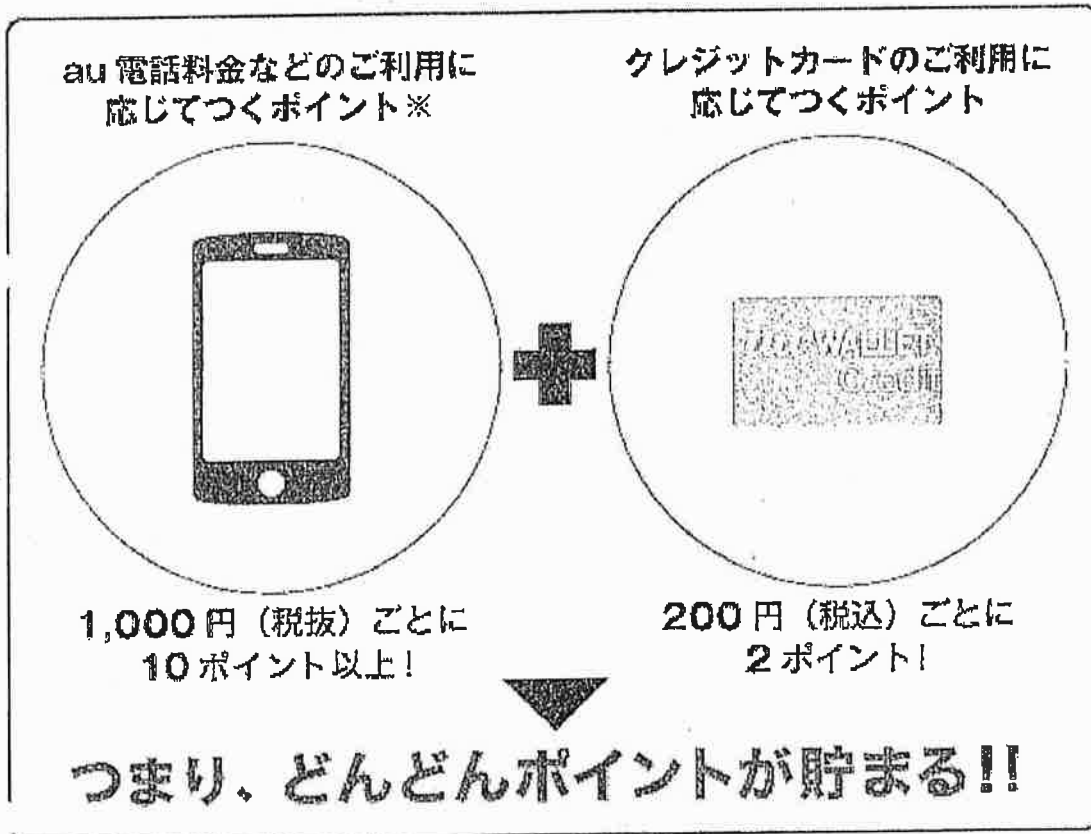

- ※ポイントの加算条件等はお契約の料金プランにより異なります。
- ※auピタットプラン/auフラットプランをお契約でau STARご加入の場合は、毎月の定額料（基本料金、データ定額料、インターネット接続料金の合計額）とお契約年数に応じてポイントが加算されます。マンスリーポイントは加算されません。
- ※au STAR、マンスリーポイントについて、詳しくはauホームページをご確認ください。

au WALLEt ゴールドカードなら、もっとポイントが貯まる！

毎月のau ケータイ・スマートフォンのご利用料金をau WALLEt ゴールドカードでお支払いいただくと、auのデータ定額プラン(料金プラン)に応じて、毎月1,000円(税抜)ごとにWALLEtポイントが最大100P貯まります。

1.auピタットプラン・auフラットプランご利用でau STARご加入の場合

領収書貼付用紙

貼付欄	
※按分の場合は、按分の内容と政務調査費として計上する金額を記載すること。 ※図書等の購入については、領収書で書名が確認できないときは余白に記載すること。 ※その他、補足事項があるときは余白に記載すること。	
支出内容	個人 広報費 広報紙配布のための駐車料金 平成30年11月20日
総経費	200円 × 1.00 案分率
政務活動費として計上する額	200円
<p>タイムズ24 タイムズ 中石切町 0120-70-8924</p> <p>《領収書》</p> <p>[NO. 1] 18年11月13日11:38 --11月13日12:35 駐車料金 200円</p> <p>合計 200円</p> <p>お預り 200円 お釣 0円 NO.029321</p>	

注) 1ページに複数枚の貼り付け可。
ただし、重ならないように貼り付けること。

平成30年度9月議会での取り組み

10月1日、東大阪医療センターの評価結果報告、モノレールの軌道敷設の申請、旧青少年女性センターを高井田保育所として活用する解体設計委託料、産後健診を2回に拡充など約8億8千万円の補正予算が共産党以外の賛成多数等で決定し閉会しました。これからも現場主義に徹し、皆様の声を政策に反映させてまいります。



要望した内容が、実現しました!!

民間ブロック塀の撤去補助制度が創設!!



松川けいこHP

【所属委員会等】

民生保健委員会
東大阪市国民健康保険
運営協議会

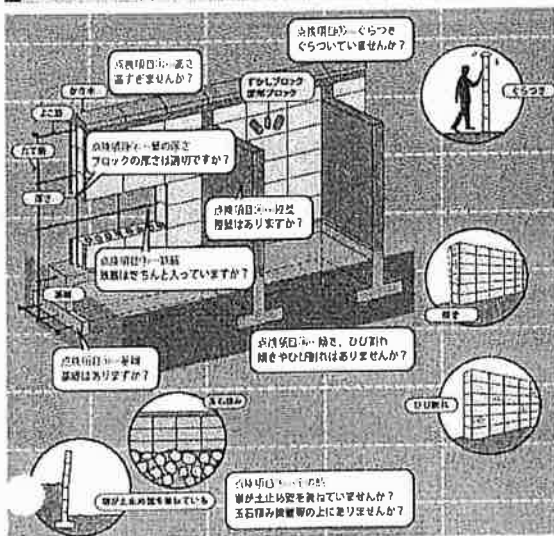

補助内容 道路に面し高さ120cmを超えるブロック塀
1㎡×13,000円(上限20万円)

問合せ先 指導監察課 TEL 06-4309-3245

※民有地緑化助成事業にて、生垣の植樹に対する助成も拡充
問合せ先 みどり景観課 TEL 06-4309-3227

産後健診助成1回を2回に拡充!!

対象 平成31年1月1日以降に出産

内容 出産後2週間前後
出産後1カ月前後の2回
各回につき上限5,000円

問合せ先 母子保健・感染症課 TEL 072-960-3805



議会での主張!!

防災関連

- ・災害廃棄物の処理基本計画について、策定作業を進める
- ・自主防災組織の補助金について、活動補助金として増額の方針を示す

斎場整備

- ・台風21号で今米斎場の煙突が倒壊したことを受け、本市の斎場整備計画の策定について早急に行う方針を示す



共生社会

- ・つどいサービスの地域差改善と活動内容の支援の充実
- ・文化・芸術・読書など交流の苦手な方への居場所支援の充実
- ・終活支援となるエンディングサポート事業の創設要望
- ・外国人労働者と地域コミュニケーションの支援の充実

観光

- ・決済のキャッシュレス化支援の実施
- ・外国人受け入れのための手引き作成・指差し会話シートの活用

教育

- ・小学校普通教室のエアコン設置について、夏休みを前倒しするなどの早期導入を要望



市花園ラグビー場が完成!!

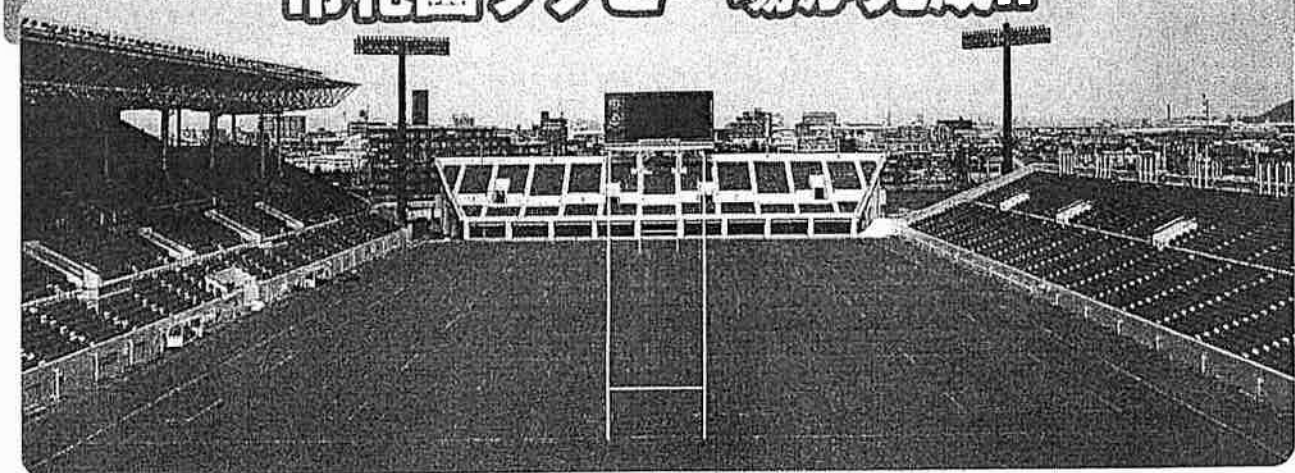

「がしおおさか」
体感博

WEBサイト
QRコード

開催期間 10月13日(土)~11月25日(日) 市内各所で開催
 内容 グルメ17、歴史文化伝統18、ものづくり22、スポーツアクティビティ14
 合計71プログラム ※公式ガイドブックを配布
 問合せ先 一般社団法人 東大阪ツーリズム振興機構 TEL 06-4309-8086

ゆるキャラ
関西初開催
ゆるキャラグランプリ
2018
in.花園~ラグビーのまち東大阪~

10月17・18日 花園中央公園特設会場

イベント
開催期間中 10月13日(土)~11月25日(日)の
花園ラグビー場・花園中央公園
イベント案内

<p>10月14日(日) ラグビーのまち東大阪の夕べ 毎年、2019年花園で行われるビッグイベントに向けた花園ラグビー場の完成を祝うため、10月14日(日)に開かれる一層の熱気を感じながら開催されるイベントです。グルメブースなども出展予定!</p>	<p>10月26日(金) 新生・花園オープニングゲーム 日本代表 VS 世界選抜 (JAPAN XV) 新しくなった花園ラグビー場で、初のナイトゲーム。世界のスーパースターが参加し、日本代表と対戦します。</p>
<p>10月28日(日) 2018年ロコ関西大学ラグビーリーグ 第9節 京都産業大学 VS 大阪体育大学、近畿大学 VS 天理大学 全国初戦を戦う関西大学など関西の強豪が参加!</p>	<p>11月4日(日) トップチャレンジリーグ 第7節 近鉄 VS NTTドコモ トップリーグを冒した新しい優勝争い、両府の人気2チームがブライダルを兼ねて開催します。</p>
<p>11月17日(土)・18日(日) ゆるキャラ®グランプリ2018 in 花園 ~ラグビーのまち東大阪~ 全国のゆるキャラが集まる一年に一度のビッグイベント。真昼営業が行われ、お昼に参入のゆるキャラが必ず見つかる2日間です。</p>	

ゆるキャラ®グランプリ2018
in 花園~ラグビーのまち東大阪~
開演時間:9:00~16:00
入場料:大人 前売り:500円(当日600円)
小人 前売り:200円(当日300円)
※未就学児は無料

健康

東大阪健康マイレージ
応募期間:~平成30年12月28日(金)
対象:20歳以上の市内在住または在勤の方
問合せ先
保健所 健康づくり課 TEL 072-960-3802

東大阪健康マイレージ

ポイントを貯めて、お礼と特典をゲットしよう!

結婚支援
婚活力アップセミナー
10月21日(日)開催!!
婚活イベント
11月 恋するクッキング婚活
12月 夜景婚活「日本夜景遺産に選ばれた本庁22階夜景」
2月 スポーツ婚活
3月の4回 開催
問合せ先
株式会社トータルマリアージュ
サポート内
フィレオパーティー事務局
TEL 050-3539-3837

平成30年度9月議会での取り組み

10月1日、東大阪医療センターの評価結果報告、モノレールの軌道敷設の申請、旧青少年女性センターを高井田保育所として活用する解体設計委託料、産後健診を2回に拡充など約8億8千万円の補正予算が共産党以外の賛成多数等で決定し閉会しました。これからも現場主義に徹し、皆様の声を政策に反映させてまいります。



要望した内容が、実現しました!!

民間ブロック塀の撤去補助制度が創設!!



松川けいこHP

[所属委員会等]
民生保健委員会
東大阪市国民健康保険
運営協議会

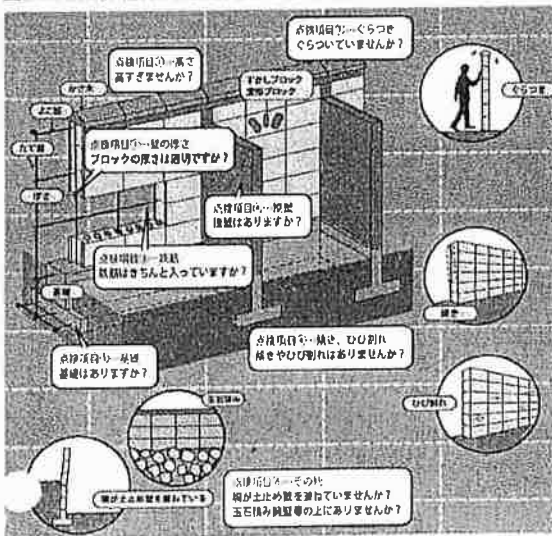

補助内容 道路に面し高さ120cmを超えるブロック塀
1㎡×13,000円(上限20万円)

問合せ先 指導監察課 TEL 06-4309-3245

※民有地緑化助成事業にて、生垣の植樹に対する助成も拡充
問合せ先 みどり景観課 TEL 06-4309-3227

産後健診助成1回を2回に拡充!!

対象 平成31年1月1日以降に出産

内容 出産後2週間前後
出産後1カ月前後の2回
各回につき上限5,000円

問合せ先 母子保健・感染症課 TEL 072-960-3805



議会での主張!!

防災関連

- ・災害廃棄物の処理基本計画について、策定作業を進める
- ・自主防災組織の補助金について、活動補助金として増額の方針を示す

斎場整備

- ・台風21号で今米斎場の煙突が倒壊したことを受け、本市の斎場整備計画の策定について早急に行う方針を示す



共生社会

- ・つどいサービスの地域差改善と活動内容の支援の充実
- ・文化・芸術・読書など交流の苦手な方への居場所支援の充実
- ・終活支援となるエンディングサポート事業の創設要望
- ・外国人労働者と地域コミュニケーションの支援の充実

観光

- ・決済のキャッシュレス化支援の実施
- ・外国人受け入れのための手引き作成・指差し会話シートの活用

教育

- ・小学校普通教室のエアコン設置について、夏休みを前倒しするなどの早期導入を要望



市花園ラグビー場が完成!!

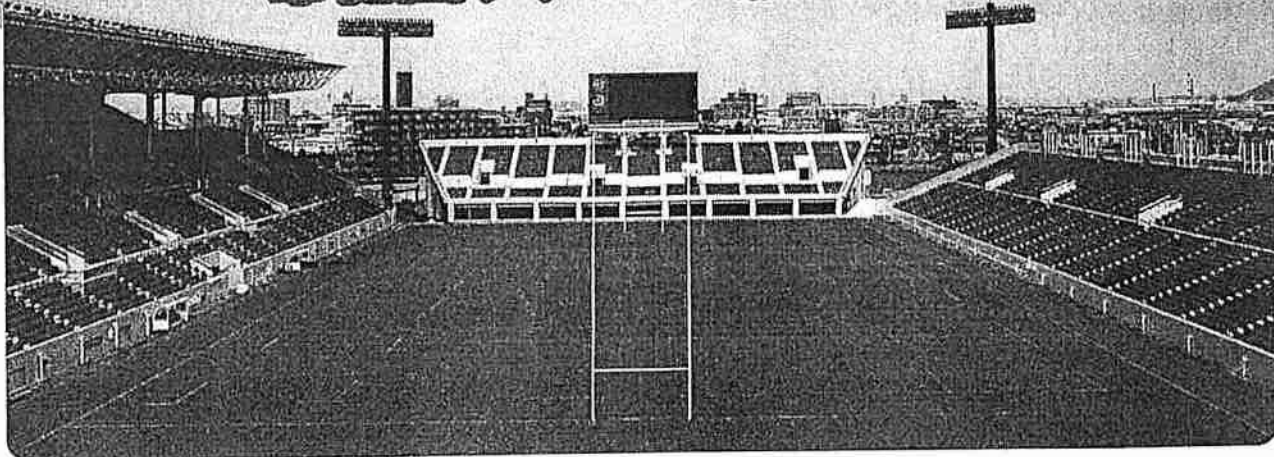

「がしおおさか」
体感博

WEBサイト
予約

開催期間 10月13日(土)~11月25日(日) 市内各所で開催
 内容 グルメ17、歴史文化伝統18、ものづくり22、スポーツアクティビティ14
 合計71プログラム ※公式ガイドブックを配布
 問合せ先 一般社団法人 東大阪ツーリズム振興機構 TEL 06-4309-8083

ゆるキャラ
関西初開催
ゆるキャラグランプリ
2018
in花園~ラグビーのまち東大阪~

11月17・18日 花園中央公園特設会場

ゆるキャラ®グランプリ2018
in 花園~ラグビーのまち東大阪~
開演時間:9:00~16:00
入場料:大人 前売り:500円(当日600円)
小人 前売り:200円(当日300円)
※未就学児は無料

イベント
開催期間中 10月13日(土)~11月25日(日)の
花園ラグビー場・花園中央公園
イベント案内

<p>10月14日(日) ラグビーのまち東大阪の夕べ 毎年、2019年花園で行われるビッグイベントに向けた花園ラグビー場の改修工事がいよいよ完了!10月14日(日)に行われる一般公開記念に合わせて開催されるイベントです。グルメブースなども出展予定!</p>	<p>10月26日(金) 新生・花園オープニングゲーム 日本代表 VS 世界選抜 (JAPAN XV) (World XV) 新しいなった花園ラグビー場で、初のナイトゲーム。世界のスター選手が参加し、日本代表と対戦します。</p>
<p>10月28日(日) 2018ムロオ関西大学ラグビーAリーグ 第3節 京都産業大学 VS 大阪体育大学、近畿大学 VS 天理大学 全国制覇を目指す関西大学など関西の強豪が参戦!</p>	<p>11月17日(土)・18日(日) ゆるキャラ®グランプリ2018 in 花園 ~ラグビーのまち東大阪~ 大阪のゆるキャラが一堂に集まる一年一度のビッグイベント。改修工事が行われ、お気に入りのゆるキャラが必ず見つかる2日間です。</p>

健康

東大阪健康マイレージ
応募期間:~平成30年12月28日(金)
対象:20歳以上の市内在住または在勤の方
問合せ先
保健所 健康づくり課 TEL 072-960-3802

東大阪健康マイレージ

ポイントをお得に、健康的な生活をゲットしよう!

結婚支援

婚活力アップセミナー
10月21日(日)開催!!
婚活イベント
11月 恋するクッキング婚活
12月 夜景婚活「日本夜景遺産に選ばれた本庁22階夜景」
2月 スポーツ婚活
3月の4回 開催
問合せ先
株式会社トータルマリアージュ
サポート内
フレオパーティー事務局
TEL 050-3539-3837

領収書貼付用紙

貼付欄	
※按分の場合は、按分の内容と政務調査費として計上する金額を記載すること。 ※図書等の購入については、領収書で書名が確認できないときは余白に記載すること。 ※その他、補足事項があるときは余白に記載すること。	
支出内容	広報費 ^{個人報} 広報誌配布のための駐車料 平成30年11月14日
総経費	200円 × 1.00 案分率
政務活動費として計上する額	200円
<p>.....領収書.....</p> <p>-----車室 No.3 -----</p> <p> 入庫時刻 11月14日 13時09分 精算時刻 11月14日 13時48分 </p> <p> 受領金額 200円 2018年11月14日13時48分 発行 </p> <p>-----</p> <p> タイムパーキング 中石切町5丁目 </p> <p>-----</p>	

注) 1 ページに複数枚の貼り付け可。
 ただし、重ならないように貼り付けること。

平成30年度9月議会での取り組み

10月1日、東大阪医療センターの評価結果報告、モノレールの軌道敷設の申請、旧青少年女性センターを高井田保育所として活用する解体設計委託料、産後健診を2回に拡充など約8億8千万円の補正予算が共産党以外の賛成多数等で決定し閉会しました。これからも現場主義に徹し、皆様の声を政策に反映させてまいります。



【所属委員会等】
民生保健委員会
東大阪市国民健康保険
運営協議会



松川げいこHP

要望した内容が、実現しました!!

民間ブロック塀の撤去補助制度が創設!!

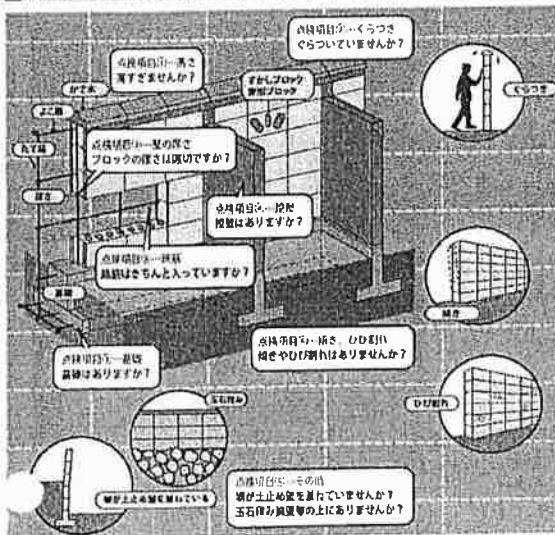

補助内容 道路に面し高さ120cmを超えるブロック塀
1㎡×13,000円(上限20万円)

問合せ先 指導監察課 TEL 06-4309-3245

※民有地緑化助成事業にて、生垣の植樹に対する助成も拡充
問合せ先 みどり景観課 TEL 06-4309-3227

産後健診助成1回を2回に拡充!!

対象 平成31年1月1日以降に出産

内容 出産後2週間前後
出産後1カ月前後の2回
各回につき上限5,000円

問合せ先 母子保健・感染症課 TEL 072-960-3805



議会での主張!!

防災関連

- ・災害廃棄物の処理基本計画について、策定作業を進める
- ・自主防災組織の補助金について、活動補助金として増額の方針を示す

斎場整備

- ・台風21号で今米斎場の煙突が倒壊したことを受け、本市の斎場整備計画の策定について早急に行う方針を示す



共生社会

- ・つどいサービスの地域差改善と活動内容の支援の充実
- ・文化・芸術・読書など交流の苦手な方への居場所支援の充実
- ・終活支援となるエンディングサポート事業の創設要望
- ・外国人労働者と地域コミュニケーションの支援の充実

観光

- ・決済のキャッシュレス化支援の実施
- ・外国人受け入れのための手引き作成・指差し会話シートの活用

教育

- ・小学校普通教室のエアコン設置について、夏休みを前倒しするなどの早期導入を要望



©KOMIITO

市花園ラグビー場が完成!!

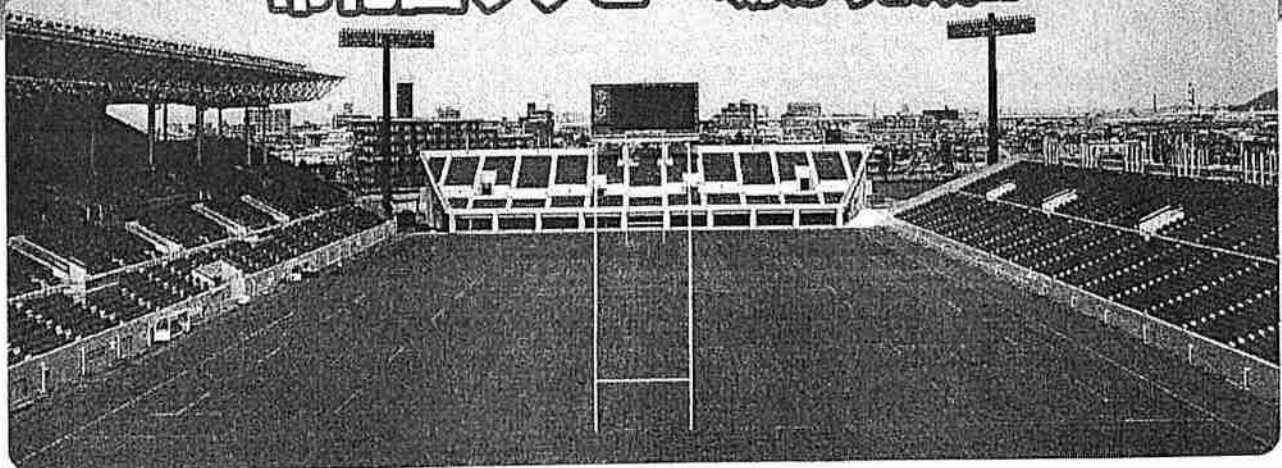

ひがしおおさか
体感博



開催期間 10月13日(土)~11月25日(日) 市内各所で開催
内容 グルメ17、歴史文化伝統18、ものづくり22、スポーツアクティビティ14
合計71プログラム ※公式ガイドブックを配布
問合せ先 一般社団法人 東大阪ツーリズム振興機構 TEL 06-4309-8083

ゆるキャラ

関西初開催
ゆるキャラグランプリ 2018
in花園~ラグビーのまち東大阪~

11/17・18 花園中央公園特設会場

ゆるキャラ®グランプリ2018
in 花園~ラグビーのまち東大阪~
開演時間:9:00~16:00
入 場 料:大人 前売り:500円(当日600円)
小人 前売り:200円(当日300円)
※未就学児は無料

健康

東大阪健康マイレージ
応募期間:~平成30年12月28日(金)
対象:20歳以上の市内在住または在勤の方
問合せ先
保健所 健康づくり課 TEL 072-960-3802

イベント

開催期間中 10月13日(土)~11月25日(日)の
花園ラグビー場・花園中央公園 イベント案内

<p>10月14日(日) ラグビーのまち東大阪のタベ 毎年、2015年花園で行われたビッグイベントに合わせた花園ラグビー場の改修工事がいよいよ完了(11月14日(日))に行われる一般公開機会に合わせて開催されるイベントです。グルメブースなども出展予定!</p>	<p>10月26日(金) 新生・花園オープニングゲーム 日本代表 VS 世界選抜 (JAPAN XV) (World XV) 新しいなった花園ラグビー場での、初のナイトゲーム。世界のスター選手が競逐し、日本代表と対戦します。</p>
<p>10月28日(日) 2018ムロオ関西大学ラグビーリーグ 第3節 京都産業大学 VS 大阪体育大学、近畿大学 VS 天理大学 全関西大学を冠する天理大学など両校の強豪が激突!</p>	<p>11月4日(日) トップチャレンジリーグ 第7節 近鉄 VS NTTドコモ トップリーグを優勝した近畿大学、関西の人気チームがプライドをかけて戦います。</p>
<p>11月17日(土)・18日(日) ゆるキャラ®グランプリ2018 in 花園 ~ラグビーのまち東大阪~ 全国のゆるキャラが一堂に集まる一年に一度のビッグイベント。東大阪が誇るゆるキャラが一堂に集まるのが2日連続です。</p>	

東大阪健康マイレージ

結婚支援

婚活力アップセミナー
10月21日(日)開催!!
婚活イベント
11月 恋するクッキング婚活
12月 夜景婚活「日本夜景遺産に選ばれた本庁22階夜景」
2月 スポーツ婚活
3月の4回 開催
問合せ先
株式会社トータルマリアージュ
サポート内
フレオパーティー事務局
TEL 050-3539-3837

No. 46

領収書貼付用紙

貼付欄		
※按分の場合は、按分の内容と政務調査費として計上する金額を記載すること。 ※図書等の購入については、領収書で書名が確認できないときは余白に記載すること。 ※その他、補足事項があるときは余白に記載すること。		
支出内容	研究研修費	研修会参加費・旅費
		平成30年11月15日
総経費	2,600円	× 1.00 案分率
政務活動費として計上する額	2,600円	

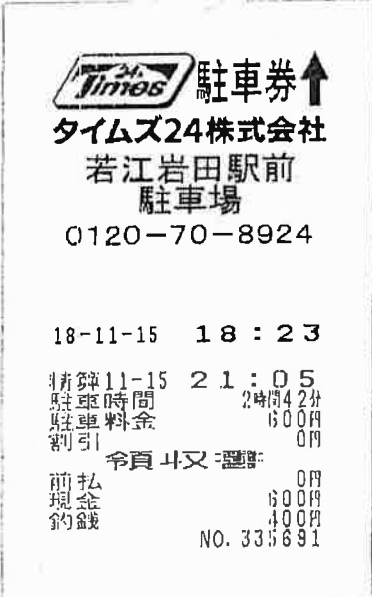

領収証 松川 啓子 様 No. _____

★ ¥2,000,-

但 福祉講座受講料 2,000円

H30年11月15日 上記正に領収いたしました

内訳
 税抜金額
 消費税額等(%)

特定非営利活動法人
 NPOサポート東大阪
 〒578-0924 東大阪市吉田2丁目1番38号

注
 収入
 印紙
 コクヨ ウケ-1097

No. 46

研究研修費 活動記録簿

会派名とその経理責任者名 東大阪市議会 公明党明党議員団 松尾 武 

年月日	30年11月15日(木) ~ 年 月 日()
場所	イコーラム希来里
相手方	NPOサポート東大阪
参加者氏名	松川啓子
目的・内容	福祉の仕事が楽しくなる講座「子どもと女性の笑顔をつくる」子どもの貧困対策や女性の働きかたなど子育て安心プランの支援についての講演

上記活動に要した経費の内訳を下記に記載する。
 定型の活動が複数に及ぶ場合も下記にまとめて記載する。

月日	経費項目	支出明細	金額	月日	経費項目	支出明細	金額
11.15	研修費	研修会参加費用	2000				
11.15	駐車料	駐車場料金	600				
備考				支出合計		2600 円	

会議や研修等の開催通知・スケジュール等を添付すること。
 ただし、添付できない理由がある場合は理由を明記すること。
 報告資料等があれば別途保管すること。

(福祉の仕事が楽しくなる講座)

「子どもと女性の笑顔をつくる」

今回は3度にわたって行われた講演のうち、子ども
の貧困やひとり親家庭の貧困について、また人口減少
社会の中で、女性の労働力参加と少子化の関係性など
についての講演であった。特に女性は結婚や妊娠によっ
て会社を退職、その後仕事へ復帰したくても、次は子
どもを預ける場所がなく、さらにその後親の介護など
が待ち受けており、様々な事情からたとえ就職でき
ても非正規の割合が高くなっている。このよう
な中で、若年女性の貧困は家族の中に隠されて
いることが多いとも言われている。
今、子どもたちへの支援やひとり親への支援、さら
に非正規で働く中で女性の就労支援は最も重要な
施策の一つと言われている。本市でも今年度から
子どもの居場所づくりの一環として「子ども食
堂」「学習支援」に取り組んでいるがその本来の
目的、課題、また就学前学習の必要性を再度
確認しながら、拡充も検討をしながらはなら
ないと感じた。今後も女性の働く機会を十分
にひろげ、そのために子どもの保育や、専門職
へのスキルアップなど多岐にわたる施策展開
が必要になると考える。

福祉の仕事が楽しくなる講座②
子どもと女性の笑顔をつくる

平成30年11月15日

社会福祉法人 恵生会

理事 田村敦司

No. 47

領収書貼付用紙

貼付欄			
※按分の場合は、按分の内容と政務調査費として計上する金額を記載すること。 ※図書等の購入については、領収書で書名が確認できないときは余白に記載すること。 ※その他、補足事項があるときは余白に記載すること。			
支出内容	その他の経費	日常活動費	駐車料金
総経費		300円	× 1.00 案分率
政務活動費として計上する額		300円	

ご利用ありがとうございました
 またのお越しを
 お待ちしております

領収証

車室05 No.58094-01 032341
 入庫日時 2016年11月20日 20時24分
 積算日時 2016年11月20日 21時33分
 駐車時間 1時間09分

駐車料金(一般車)	300円
(税込)
現金計	300円
投入額	1,000円
釣銭額	700円

発行駐車場
玉串町西パーキング

意見聴取のため

注) 1 ページに複数枚の貼り付け可。
 ただし、重ならないように貼り付けること。

領収書貼付用紙

貼付欄			
※按分の場合は、按分の内容と政務調査費として計上する金額を記載すること。 ※図書等の購入については、領収書で書名が確認できないときは余白に記載すること。 ※その他、補足事項があるときは余白に記載すること。			
支出内容	資料作成費	新聞購読費 (読売新聞)	平成30年11月30日
総経費	購入費	4,037円	× 1.00 案分率
政務活動費として計上する額		4,037円	

領収書 区域004 金戸0119 お問合せNo01168

お名前 松川 けいこ 様
 中石切町2-1-58 TEL984-5227

30年 11月分

品名	部数	金額
1 読売新聞 消費税込	1	4,037
2		
3		
合計		4,037円

領収日 年 月 日

読売センター石切 TEL072-981-5409
 東大阪市石切町1-3-1



注) 1ページに複数枚の貼り付け可。
 ただし、重ならないように貼り付けること。

No. 49

領収書貼付用紙

貼付欄

※按分の場合は、按分の内容と政務調査費として計上する金額を記載すること。
 ※図書等の購入については、領収書で書名が確認できないときは余白に記載すること。
 ※その他、補足事項があるときは余白に記載すること。

支出内容	その他の経費	日常活動費	ガソリン代	平成30年12月3日
総経費		12,785円	12,749円	0.25 案分率
政務活動費として計上する額		3,196円	3,187円	

カーエクス itsumoカード ご利用代金明細書

2018年11月10日作成

■ご請求金額のお支払期日は毎月1日(金融機関休業の場合は翌営業日)です。引落し口座へのご入金日は前日営業日(金融機関)までをお願いいたします。
 ※今回ご請求金額引落し後、ご利用可能額に反映するまで約7日かかります。(金融機関の休業日により、さらに数日かかる場合がございます。)

※お客様の個人情報保護のため、会員番号・口座番号の一部を非表示としております。

会員番号 [非表示]
 金融機関名 南都銀行
 支店名 石切支店
 口座番号 [非表示]
 口座名義人 マツカワ ケイコ

ご利用可能枠
 [非表示] 万円
 うちキャッシング可能枠
 *** 万円

今回ご請求金額 12,785円
 今回お支払期日 2018年12月03日

●翌月一括払いを除き、商品の引き渡しが行われなかった時や、商品に欠陥がある時等、その事情を主張して、支払いを止めることができる場合があります。

ショッピングが払いのお支払
 お支払コース シルバー
 ボーナス加算月 [非表示] 月
 ボーナス返済月 [非表示] 月
 ショッピングが払いの適用手数料率
 手数料率 15.00% (貸付年率)
 キャッシングが払いのお支払
 お支払コース ホワイト
 ショッピングが払いの適用金利
 手数料率 17.95% (貸付年率)

今回ご請求金額の内訳 (2018年10月31日現在(ビジネスカードを除く)ショッピング1回払いのご利用分は、左記日付の翌日時点の「現在残高」となります。)

ご請求内訳	現在残高(円)	差し引き額等(円) (註1)	ご請求金額(円)	うち手数料・利息(円)	今回お支払後残高(円)
ショッピング 1回払い	12,785		12,785		0
合計	12,785	0	12,785	0	0

今回ご利用明細 (Sはショッピング、Cはキャッシングです。Oは全額入金済、●は一括入金済です。)

ご利用日	ご利用先	ご利用金額(円)	ご請求金額(円)	手数料	お支払区分
	カーエクス itsumoカード				
18/10/3	ENEOS・エツ・モービル・セネラル	3920	3920	1S	1回払い
18/10/13	ENEOS・エツ・モービル・セネラル	4229	4229	1S	1回払い
18/10/25	ENEOS・エツ・モービル・セネラル	4636	4636	1S	1回払い

備考 (金額単位:円 ※現地通貨額は除く)

「Webなら、簡単!便利!」
「あとリボくん(ご利用明細別)」
 ご希望のショッピングご利用分を
 明細単位で選んで
月々定額の「リボ払い」に変更できます。
 お申込方法等詳細は当社ホームページから、
<http://www.pocketcard.co.jp>

※お客様のご利用状況・お支払状況により、案内のご利用可能枠を超えてもご利用をお断りする場合がございます。★ご利用は別添付の領収書です。ご利用は別添付の領収書です。
 ※注1:「今回ご請求金額の内訳」欄の「差し引き額等」とは、事務のご入金等により、現在残高から差し引かれた金額です。

注) 1ページに複数枚の貼り付け可。
 ただし、重ならないように貼り付けること。

1P = 3円
 12P × 3 = 36円
 12,785 - 36 = 12,749円

様式第12 (第6条第3項関係)

No. 50

領収書貼付用紙

貼付欄	
※按分の場合は、按分の内容と政務調査費として計上する金額を記載すること。 ※図書等の購入については、領収書で番名が確認できないときは余白に記載すること。 ※その他、補足事項があるときは余白に記載すること。	
支出内容	その他の経費 日常活動費 携帯電話料金 平成30年12月10日
総経費	6,008円 × 0.25 案分率
政務活動費として計上する額	1,502円

ご利用明細書

いつもau WALLET クレジットカードをご利用いただきありがとうございます。今月分の「ご利用明細」をご案内申し上げます。発行日 30年11月25日
 お引落口座へのご入金、お支払日の前日(金融機関営業日)までにお願いたします。

お支払日	30年12月10日	前月お支払額	10472円	今月お支払額	0円	ご利用明細	10472円	
当月お支払合計額	10472円	残高	0円	ご利用金額	10472円	au WALLET クレジットカード		
		クレジットカード番号	[REDACTED]		種別	普通		
		金融機関名	三菱UFJ銀行		支店名	牧田支店	口座番号	[REDACTED]
		口座名義	松川 啓子					

ご利用区分	前月お支払後残高(円)	新規ご利用額(円)	残高(円)	ご利用金額(円)	内訳			当月お支払後残高(円)
					元金(円)	手数料(円)	限度超過額(円)	
通常払い				10472				

ご利用日	ご利用店名	ご利用金額(円)	内訳		換算レート
			現地通貨額	通貨名	
10301031	*** 通常払いご利用明細 ***	108			
10301110	ご利用明細書送付費用(10月お支払い分)	10364	10月分		
	au電話利用料	10472	***		
	*** 通常払いご利用合計 ***				

ご利用明細は、ご利用者のカード番号の13-14桁目が表示されています。ご利用金額欄に「-」が表示がある場合は返金・取消などによる戻り分です。残高欄に「-」が表示がある場合は、10日以内の返済期限が経過した場合は返済額を超過した旨をお知らせいたします。

キャッシング(カードローン)のご案内							
ローン名	ローンご利用条件	ご利用利率	前月ご利用残高(円)	内ご利用額(円)	当月返済元金(円)	利息(円)	当月返済後残高(円)
カードローン		17.95%					

ご利用利率は20%以下の場合は、ハルホダイブにて発行させていただきます。なお返済後債権の保護期間を定めるため、貸付番号・口座番号の一部を非表示とさせていただいております。

注) 1ページに複数枚の貼り付け可。
 ただし、重ならないように貼り付けること。

別添にて明細

料金内訳書

<凡例>税込または免税料金等：「*」、旧税率計算対象料金：「#」 KDDI株式会社

松川 啓子 様

ご請求コード： [] 発行日：2018年11月 3日 [] 1頁

利用項目	金額(円)	内訳(円)	備考
● a u 電話料金	6,010		
<10月ご利用内訳>	6,010		
▼プラン利用料	4,980		
a uピタットプラン (カケホ)		3,980	
2年契約+家族割		-1,500	
LTE NET		300	
a uピタットプラン (データ)		2,700	データ利用量は1GB~2GBです。
a uスマートバリュー		-500	
▼オプション使用料	300		
電話きほんパック		300	
▼通話料/a uピタットプラン (カケホ)	153		
通話料		35,640	
SMS (Cメール) 送付料		153	
a uピタットプラン (カケホ) 割引額		-26,440	
2年契約+家族割/通話料		-9,200	対象家族間通話を全額割引します。 1番号当たり 2円のご請求となります。
▼ユニバーサルサービス料	2		
▼その他	130		
各種ダイヤルサービス通話料		130	0570ナビダイヤル、0180テレドームなどの通話料です。 8%消費税の課税対象額 5,565円
▼消費税等 (8%)	445		
a uご利用月数は2018年11月で 6年 1ヶ月目です。			
● 合計			10,364円
■ その他の回線	4,354		

・ユニバーサルサービス料は、日本全国における加入電話・公衆電話等の提供確保のため、NTT東・西日本に支払われるものです。

・内訳に「*」があるものは税込または免税料金等となり、消費税計算を分けて行っているため「消費税等」ならび「課税対象額」には含まれておりません。

ポイント 50p + 60p = 110p

別添にてポイント表

$$6010 - 110 = 5900 \text{円}$$

$$5900 + 108 = 6008$$

(明細)

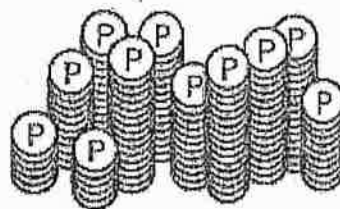
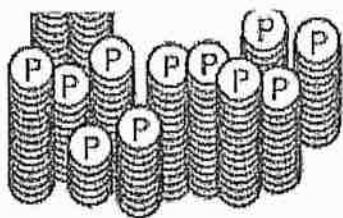

au WALLET クレジットカードでWALLET ポイントがおトクに貯まる！

au料金などのお支払いをau WALLET クレジットカードでお支払いいただくと、...

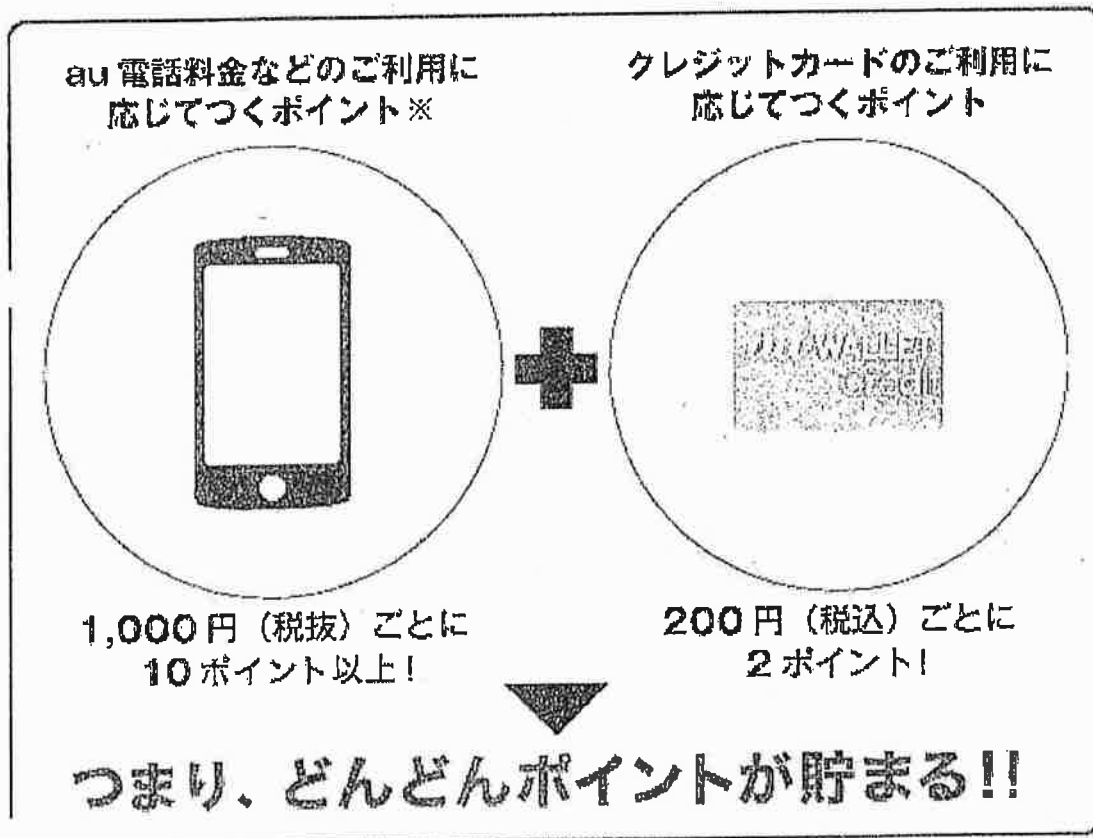

- ※ポイントの加算条件等をご契約の料金プランにより異なります。
- ※auピタットプラン/auフラットプランをご契約でau STARご加入の場合は、毎月の定額料(基本料金、データ定額料、インターネット接続料金の合計額)とご契約年数に応じてポイントが加算されます。マンスリーポイントは加算されません。
- ※au STAR、マンスリーポイントについて、詳しくはauホームページをご確認ください。

au WALLET ゴールドカードなら、もっとポイントが貯まる！

毎月のau ケータイ・スマートフォンのご利用料金をau WALLET ゴールドカードでお支払いいただくと、auのデータ定額プラン(料金プラン)に応じて、毎月1,000円(税抜)ごとにWALLETポイントが最大100P貯まります。

1.auピタットプラン・auフラットプランご利用でau STARご加入の場合

領収書貼付用紙

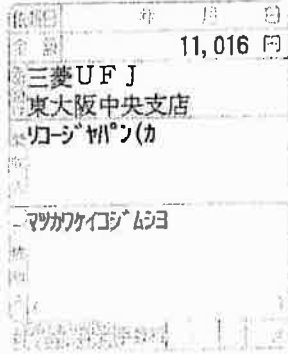
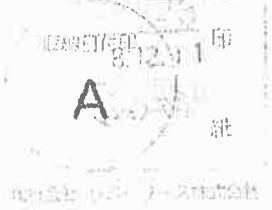
貼付欄			
※按分の場合は、按分の内容と政務調査費として計上する金額を記載すること。 ※図書等の購入については、領収書で書名が確認できないときは余白に記載すること。 ※その他、補足事項があるときは余白に記載すること。			
支出内容	その他の経費	事務費	事務用品
			平成30年12月11日
総経費			11,016円 × 0.25 案分率
政務活動費として計上する額			2,754円
受取書(ご依頼人控え)  			

70429-111-
(別添 諸書)

注) 1ページに複数枚の貼り付け可。
ただし、重ならないように貼り付けること。

ご 請 求 書

RICOH

579-8014
東大阪市中石切町2丁目1-58

ア・ジ:0001/0002

松川啓子事務所 様

発行日2018年11月30日 請求No. 18115003609

リコージャパン株式会社
お問合わせ 請求書お問い合わせ窓口
吹田市江の木町34-5 リコービル6



TEL:0120-611-099 6010211 60104013

※電話番号のお掛け間違いにご注意ください

C01AKB1058481# 087814 0001/0002

お客様コード XXXXXXXXXX

下記の通りご請求申し上げます。 (60110201472)

2018年11月30日締分 お支払期日2018年12月31日 お支払方法 振込

今回ご請求金額(税込) **11,016 円**

振込銀行	支店	種類	口座番号
三菱UFJ	東大阪中央支店	当座	XXXXXXXXXX
名義人リコージャパン(カ)			

【引明細】
月日

商品名	伝票No.	数量	単価	お買上金額 [税抜]	消費税金額
11.29 IMAGIO MP トナーキット シアン C1800	N73396	1	10,200	10,200	816
ご発注No・備考		設置先: 松川啓子事務所			
お買上金額 合計		(税込)	11,016	10,200	816

【お知らせ】【年末年始休業日のご案内】12/29(土)より1/6(日)まで年末年始休業日とさせていただきます。宜しくお願ひ申し上げます。
お振込の場合は手数料ご負担をお願い致します。手数料不要の口座引落もご用意しておりますので詳しくは上記連絡先へお問合せ下さい。

領収書貼付用紙

貼付欄																										
<p>※按分の場合は、按分の内容と政務調査費として計上する金額を記載すること。 ※図書等の購入については、領収書で書名が確認できないときは余白に記載すること。 ※その他、補足事項があるときは余白に記載すること。</p>																										
支出内容	<p>資料購入費 新聞購読費 (読売新聞) 平成30年12月31日</p>																									
総経費	4,037円 × 1.00 案分率																									
政務活動費として計上する額	4,037円																									
<div style="display: flex; justify-content: space-between; align-items: center;"> <div style="text-align: center;"> <h2 style="margin: 0;">領 収 書</h2> <p style="font-size: small; margin: 0;">区 004 金 戸 0119 お 問 合 せ No 01168</p> <p style="margin: 0;">お 届 前 松 川 け い こ 様</p> <p style="margin: 0;">中 石 切 町 2-1-58 Tel. 984-5227</p> <p style="margin: 0;">30 年 12 月 分</p> <table border="1" style="width: 100%; border-collapse: collapse; font-size: x-small;"> <thead> <tr> <th style="width: 5%;">No.</th> <th style="width: 45%;">品 名</th> <th style="width: 10%;">部 数</th> <th style="width: 15%;">金 額</th> <th style="width: 25%;"></th> </tr> </thead> <tbody> <tr> <td>1</td> <td>読売新聞 消費税込</td> <td style="text-align: center;">1</td> <td style="text-align: right;">4,037</td> <td>◇左記の通り納取しました</td> </tr> <tr> <td>2</td> <td></td> <td></td> <td></td> <td></td> </tr> <tr> <td>3</td> <td></td> <td></td> <td></td> <td></td> </tr> <tr> <td colspan="3" style="text-align: center;">合 計</td> <td style="text-align: right; font-size: large;">4,037</td> <td>円 年 月 日</td> </tr> </tbody> </table> <p style="margin: 0; font-size: x-small;">ご購読ありがとうございます。今後とも宜しく申し上げます。</p> </div> <div style="margin-left: 20px;"> <p style="margin: 0;">読売センター石切 Tel. 072-981-5409</p> <p style="margin: 0;">東大阪市石切町1-3-1</p> </div> <div style="margin-left: 20px; text-align: center;"> </div> </div>		No.	品 名	部 数	金 額		1	読売新聞 消費税込	1	4,037	◇左記の通り納取しました	2					3					合 計			4,037	円 年 月 日
No.	品 名	部 数	金 額																							
1	読売新聞 消費税込	1	4,037	◇左記の通り納取しました																						
2																										
3																										
合 計			4,037	円 年 月 日																						

注) 1ページに複数枚の貼り付け可。
 ただし、重ならないように貼り付けること。

領収書貼付用紙

貼付欄			
※按分の場合は、按分の内容と政務調査費として計上する金額を記載すること。 ※図書等の購入については、領収書で書名が確認できないときは余白に記載すること。 ※その他、補足事項があるときは余白に記載すること。			
支出内容	その他の経費	日常活動費	ガソリン代
			平成31年1月4日
総経費		12,824円	× 0.25 案分率
政務活動費として計上する額		3,206円	
明細は別紙 $13,940 - 1,080円 = 12,860円$ (年会費) $12,860円 - \text{36円} = 12,824円$ (ポイント分)			

注) 1ページに複数枚の貼り付け可。
 ただし、重ならないように貼り付けること。

ご利用代金明細書

カーエクス i t s u m o カード

2019年01月29日作成 【01/01枚目】

579-8014

東大阪市中石切町2丁目

1-58

松川 啓子 様



503262162 20190129
131CKBCBH0000111#
10000157 01/01 0-C0



いつもご利用いただきまして誠にありがとうございます。
ご利用代金明細書をお届けいたしますのでご確認ください。
*お客様の個人情報保護の観点より、会員番号・引当し口座番号の一部を非表示とさせていただきます。

会員番号	[非表示]
金融機関名	南都銀行
支店名	石切支店
口座番号	[非表示]
口座名義人	マツカワ ケイコ

株式会社 **ポケットカード株式会社** 〒105-0011 東京都港区芝公園1-1-1
登録番号 関東財務局長(12)第01301号 日本貸金業協会会員 第002134号

ポイント情報							ポケット・ポイント2018	
前年繰越	今年度累計	当月新規獲得	ボーナス	調整	商品交換	累計		
[非表示]	96	12	0	0	0	248		
*前年繰越ポイントは来年度に繰越できません。								

■お支払期日
ご請求金額のお支払期日は、毎月1日(金融機関休業日の場合は翌営業日)です。
引当し口座へのご入金、前日営業日(金融機関)までにお願いたします。

ご利用可能枠(うちキャッシング枠) [非表示]円 (***万円)

今回ご請求金額	13,940円
今回お支払期日	2019年01月04日

*今回ご請求金額は引当し後、ご利用可能枠に反映するまで約7日かかります。(金融機関休業日により、さらに遅くなる場合がございます)
*今年度ご請求金額は、ビジネスカードを除くショッピング1回払いのご利用分は、左記日付の翌日時点の「現在残高」となります。

ご請求金額の内訳		2018年11月30日現在(ビジネスカードを除くショッピング1回払いのご利用分は、左記日付の翌日時点の「現在残高」となります。)		ご請求金額(円)		うち手数料・利息(円)		今回お支払後残高(円)		リボショッピングのお支払い	
ご請求内訳	現在残高(円)	差し引き額等(円)		12,860	1,080			0	0	お支払シルバーコース	リボショッピングリボ払い適用手数料率(手数料)(※) 15.00%
ショッピング 1回払い	12,860									リボキャッシングのお支払い	お支払ホワイトコース
費・諸費用	1,080									キャッシング適用金利	利率(適用利率) 17.95%
合計	13,940	0		13,940	0			0		*上記ショッピングリボ払い適用手数料率およびキャッシング適用金利は、ご利用時、お支払日時点の残高・利率を表示しています。	

ご利用明細		ご利用先		ご利用金額(円)		ご請求金額(円)		お支払区分		備考(金額単位:円 ※現地通貨額は除く)	
用年戸		カーエクス i t s u m o カード									
4	ENEOS・エッソ・モービル・ゼネラル	3,943	3,943	1S	1回払い						
81114	ENEOS・エッソ・モービル・ゼネラル	4,496	4,496	1S	1回払い						
81126	ENEOS・エッソ・モービル・ゼネラル	4,421	4,421	1S	1回払い						
	年会費	1,080	1,080		年会費						

ご利用の一部に取扱いが発生した場合、該当ご利用金額全額を取扱いし、一部取扱い分を差し引いたご利用額が記載されます。一部取扱い額に記載されません。

毎月一括払いを除き、商品の引き渡しが行われなかった時や、商品に欠陥がある時等、その事情に依りまして、支払いを止めることができる場合があります。



10000157 01/01 0-C0 131CKBCBH0000111



領収書貼付用紙

貼付欄			
※按分の場合は、按分の内容と政務調査費として計上する金額を記載すること。 ※図書等の購入については、領収書で書名が確認できないときは余白に記載すること。 ※その他、補足事項があるときは余白に記載すること。			
支出内容	広報費	資料送付郵送料	平成31年1月9日
総経費		205円	× 1.00 案分率
政務活動費として計上する額		205円	

領収書

松川 裕子 様

〔証紙切手引受〕
 第一種定形外(規格内) 118.0g
 @205 1通 ¥205

小計 ¥205

郵便物引受合計通数 1通
 課税計 ¥205
 (内消費税等 ¥15)
 非課税計 ¥0

合計 ¥205
 お預り金額 ¥205



〒100-8792 日本郵便株式会社
 東京都千代田区大手町2-3-1
 取扱日時：2019年1月9日 16:26
 担当 [Redacted]
 発行No. 190109A5300 端N48箱01
 連絡先：東大阪西石切郵便局
 TEL:072-984-7711

高齢者施策の
資料を送付

注) 1ページに複数枚の貼り付け可。
 ただし、重ならないように貼り付けること。

No. 55

領収書貼付用紙

貼付欄	
※按分の場合は、按分の内容と政務調査費として計上する金額を記載すること。 ※図書等の購入については、領収書で書名が確認できないときは余白に記載すること。 ※その他、補足事項があるときは余白に記載すること。	
支出内容	その他の経費 日常活動費 携帯電話料金 平成31年1月10日
総経費	5,903円 × 0.25 案分率
政務活動費として計上する額	1,475円

ご利用明細書

いつもau WALLET クレジットカードをご利用いただきありがとうございます。今月分の「ご利用明細」をご案内申し上げます。
 お引落口座へのご入金、お支払日の前日(金融機関営業日)までにお願いたします。

発行日 30年12月25日

au WALLET クレジットカード

お支払日	31年1月10日	残高	10365円
当月お支払合計額	10365円	お支払日	10365円

外カード種別	金融機関名	支店名	口座番号
	三菱UFJ銀行	枚岡支店	
口座名義	松川 啓子		

ご請求明細

ご利用区分	前月お支払後残高(円)	新規ご利用額(円)	残高(円)	ご請求金額(円)	内訳			当月お支払後残高(円)
					元金(円)	手数料(円)	限度超過額(円)	
通常払い				10365				

ご利用明細

ご利用日	ご利用店名 海外ご利用店名/海外都市名	ご利用金額(円)	摘要	
			現地通貨額	通貨名
10301130	通常払いご利用明細	108		
10301210	ご利用明細書送付費用(11月お支払い分)	10257	11月分	
	au電話利用料	10365		
	通常払いご利用合計			

ご利用明細には、ご利用のカード番号の14桁目が表示されています。ご利用金額欄に「-」の表示がある場合は、ご利用の残高不足によるものです。合計金額に「-」の表示がある場合は、JCB(ROB)が金融機関休業日の場合は翌営業日に当該金額をご指定の口座へお振込みいたします。

キャッシング月々返済(カードローン)のご案内

ローン名	ローン種別	ご融資利率	前月ご返済残高(円)	内ご返済額(円)	当月ご返済元金(円)	利息(円)	当月返済後残高(円)	ご融資残高
カードローン		17.95%						

借利率が20%以下の場合は、ハガキタイプにて発行させていただきます。 借利率はご利用の返済状況等により変動いたします。ご利用の口座番号の一部を非表示とさせていただきます。

注) 1ページに複数枚の貼り付け可。
 ただし、重ならないように貼り付けること。

明細別紙

料金内訳書

<凡例> 税込または免税料金等: 「*」, 旧税率計算対象料金: 「#」 KDDI 株式会社

松川 啓子 様

ご請求コード: [] 発行日: 2018年12月 5日 1頁

● a u 電話料金		● 合計		10,257円
ご利用項目	金額(円)	内訳(円)	備考	
<11月ご利用内訳>	5,903			
▼プラン利用料	4,980		a u お客様コード []	
a u ピタットプラン (カケホ)		3,980		
2年契約+家族割		-1,500		
LTE NET		300		
a u ピタットプラン (データ)		2,700	データ利用量は1GB~2GBです。	
a u スマートバリュー		-500		
▼オプション使用料	300			
電話きほんパック		300		
▼通話料/a u ピタットプラン (カケホ)	114			
通話料		20,780		
SMS (Cメール) 送信料		114		
a u ピタットプラン (カケホ) 割引額		-17,480		
2年契約+家族割/通話料		-3,300	対象家族間通話を全額割引します。 1番号当たり 2円のご請求となります。	
▼ユニバーサルサービス料	2			
▼その他	70			
各種ダイヤルサービス通話料		70	0570ナビダイヤル、0180テレドームなどの通話料です。	
▼消費税等 (8%)	437		8%消費税の課税対象額 5,466円	
a u ご利用月数は2018年12月で 6年 2ヶ月目です。				
■ その他の回線	4,354			

・ユニバーサルサービス料は、日本全国における加入電話・公衆電話等の提供確保のため、NTT東・西日本に支払われるものです。

・内訳に「*」があるものは税込または免税料金等となり、消費税計算を分けて行っているため「消費税等」ならび「課税対象額」には含まれておりません。

ポイント $50p + 58p = 108p$

$5,903円 - 108円 = 5,795円$

$5,795円 + 108円 = 5,903円$
(明細料)

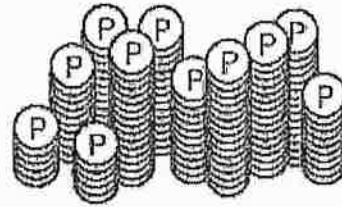
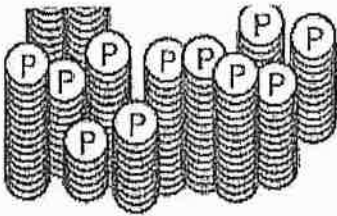

au WALLEET クレジットカードでWALLEET ポイントがおトクに貯まる！

au料金などのお支払いをau WALLEET クレジットカードでお支払いいただくと...

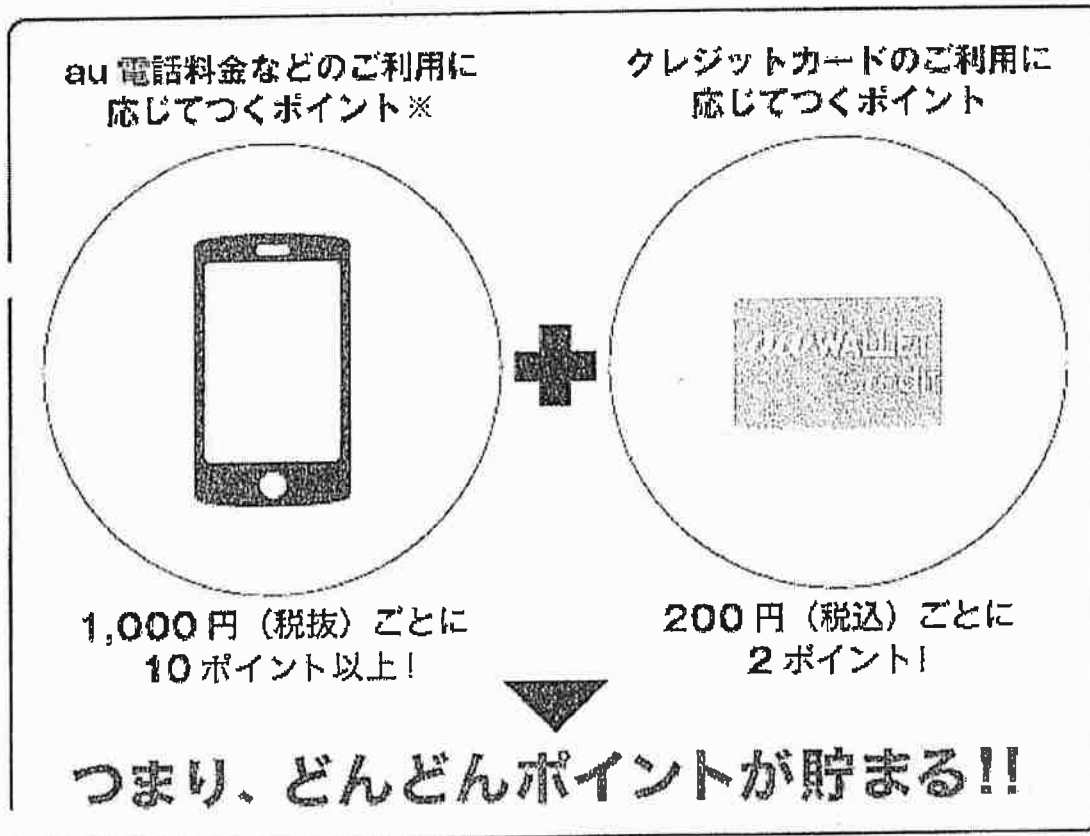

- ※ポイントの加算条件等はご契約の料金プランにより異なります。
- ※auピタットプラン/auフラットプランをご契約でau STARご加入の場合は、毎月の定額料(基本料金、データ定額料、インターネット接続料金の合計額)とご契約年数に応じてポイントが加算されます。マンスリーポイントは加算されません。
- ※au STAR、マンスリーポイントについて、詳しくはauホームページをご確認ください。

au WALLEET ゴールドカードなら、もっとポイントが貯まる！

毎月のau ケータイ・スマートフォンのご利用料金をau WALLEET ゴールドカードでお支払いいただくと、auのデータ定額プラン(料金プラン)に応じて、毎月1,000円(税抜)ごとにWALLEETポイントが最大100P貯まります。

1.auピタットプラン・auフラットプランご利用でau STARご加入の場合

No. 56

領収書貼付用紙

貼付欄			
※按分の場合は、按分の内容と政務調査費として計上する金額を記載すること。 ※図書等の購入については、領収書で書名が確認できないときは余白に記載すること。 ※その他、補足事項があるときは余白に記載すること。			
支出内容	研究研修費	研修会参加費・旅費	平成31年1月25日
総経費		28,890円	× 1.00 案分率
政務活動費として計上する額		28,890円	

(替) 新幹線回数券(普) 455
 2019.-1.21(乗車券・新幹線指定席特急券) -50
新大阪(市内) → 東京(都区内) 普
 1月25日・新大阪(9:30)→東京(12:03)
 のぞみ 120号 全席禁煙 13号車 15番C席
 ・指定列車に乗り遅れた時は当日の自由席に乗車できます。
 ・途中下車、乗車変更(乗車列車の変更を除く)不可(繰04)
 -1月21日から-4月20日まで有効
 2019.-1.21住道駅F1 (4) 00238-01 C20

(替) 新幹線回数券(普) 455
 2019.-1.21(乗車券・新幹線指定席特急券) -50
東京(都区内) → 新大阪(市内) 普
 1月25日・東京(16:20)→新大阪(18:53)
 のぞみ 239号 全席禁煙 4号車 6番C席
 ・指定列車に乗り遅れた時は当日の自由席に乗車できます。
 ・途中下車、乗車変更(乗車列車の変更を除く)不可(繰01)
 -1月21日から-4月20日まで有効
 2019.-1.21住道駅F1 (4) 30241-01 C51

領 収 書 様
 Receipt
 領収年月日 2019.-1.21
 金額 ¥82,140(消費税等込み)
 上記金額簿かに領収いたしました
 購入商品 JR乗車券類 JR tickets
 (7枚)
 西日本旅客鉄道株式会社
 住道駅
 住道駅F1発行 40235-01
 印紙税申告納
 付につき大淀
 税務署承認済

No. 56

研究研修費 活動記録簿

会派名とその経理責任者名 東大阪市議会 公明党明党議員団 松尾 武 

年月日	31年1月25日(金) ~ 年 月 日()
場所	衆議院第2議員会館 多目的会議室
相手方	経済産業省・総務省・内閣官房
参加者氏名	松川啓子
目的・内容	・自治体における消費税率引き上げに伴う対応等について ・マイキープラットフォーム構想について

上記活動に要した経費の内訳を下記に記載する。
定型の活動が複数に及ぶ場合も下記にまとめて記載する。

月日	経費項目	支出明細	金額	月日	経費項目	支出明細	金額
1/25	電車代	新石切駅～新大阪駅(往復)	1,180				
1/25	電車代	新大阪駅～東京駅(往復)	27,380				
1/25	電車代	東京駅～国会議事堂前(往復)	330				
備考				支出合計	28,890 円		

会議や研修等の開催通知・スケジュール等を添付すること。
ただし、添付できない理由がある場合は理由を明記すること。
報告資料等があれば別途保管すること。

調査結果等
(所感)

<自治体における消費税率引き上げに伴う対応について>

プレミアム商品券については、ニュースなどで取り上げられているため市民の関心も高く、また使用期限が決定されていることから、早期に自治体独自で取り組まなければならないことが明確になった。より使いやすくより利用しやすい形で、その上に東大阪らしさが出るように工夫しなくてはならないと感じた。また今後展開されるキャッシュレス化については、消費者はもちろん商店街や個店が対応するために必要とされる課題などについても早急に取り組んでいく必要があると感じた。

<マイキープラットフォーム構想について>

マイナンバーカードを活用したプレミアムポイントの付与が実施されることが決定。これはマイキープラットフォームを活用して発行される自治体ポイントへ国がプレミアムポイントを付与するという方法である為、どのように本市に取り入れていくのか、その理解や取り組みについての勉強をしてきた。特に2019年度は準備年度、いよいよ本格的な取り組みが急務となっている。現在全国で70程度の自治体が事業を行っているが、本市としての展開方法について今後検討を急がなくてはならないと感じた。またこれによりマイナンバーの取得の推進へつなげていけるよう取り組んで参りたい。

マイナンバーカードを活用した自治体ポイントの取組
(消費税率引上げに伴う対応等)

平成31年1月25日

地域力創造グループ
地域情報政策室

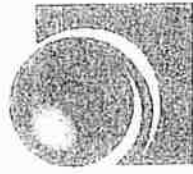

総務省

プレミアム付商品券事業について

- 消費税・地方消費税の10%への引上げが低所得者・子育て世帯（0～2歳児）の消費に与える影響を緩和するとともに、地域における消費を喚起・下支えすることを目的として、プレミアム付商品券の販売を行う市区町村に対し、その実施に必要な経費（事業費及び事務費）を国が全額補助。

取組方針

- (1) 2019年度住民税非課税者（課税基準日2019.1.1）※住民税課税者と生計同一の配偶者・扶養親族、生活保護被保護者等を除く。
- (2) 3歳未満の子が属する世帯の世帯主（商品券使用開始目標日<10/1>にできる限り近い基準日（6/1を想定））

- 購入限度額：①上記1.（1）の該当者：券面額 2.5万円（販売額 2万円）

- ②上記1.（2）の該当者：券面額 2.5万円（販売額 2万円）×3歳未満の子の数

※低所得者に配慮した分割販売を実施（5千円単位）

- 割引率：20%（プレミアム補助額：5千円）

- 使用可能期間：2019.10～2020.3までの間で市区町村の定める期間（市区町村には2019.10.1使用開始を目標とするよう要請）

- 取扱事業者：市区町村内の店舗を幅広く対象として公募（ただし、市区町村が、社会通念上、不適切と判断する商品等の除外は可。）等

<適切な事業執行に向けた市区町村への要請事項>

- ・ 商品券の1枚あたり額面は、地域の実情に応じ、利用しやすい額とすること（例：500円）。
- ・ 商品券購入者等に対し、第三者への転売、譲渡は行わないで頂きたい旨の周知を行うこと。 等

上記制度概要等に規定する事項以外は、各市区町村が独自に実施してきた商品券事業の実施方法など自治体が最も適切と考える実施方法を認め、自治体における迅速・円滑かつ効果的な事業執行を後押し。

- 31年度予算（案）：1,723億円 ※30年度2次補正予算(案)に96億円を別途計上

キャッシュレス・消費者還元事業 平成31年度予算案額 2,798億円 (新規)

同様のキャッシュレス
ポイント還元事業
平成31年度予算案額
2,798億円 (新規)

事業の内容

事業目的・概要

- 平成31年10月1日の消費税率引上げに伴い、需要平準化対策として、キャッシュレス対応による生産性向上や消費者の利便性向上の観点も含め、消費税率引上げ後の一定期間に限り、中小・小規模事業者によるキャッシュレス手段を使ったポイント還元・割引を支援します。
- 本支援を実施することで中小・小規模事業者における消費喚起を後押しするとともに、事業者・消費者双方におけるキャッシュレス化を推進します。

成果目標

- 本事業の効果も含めて、2025年までに民間最終消費支出に占めるキャッシュレス決済比率40%を実現します。

条件 (対象者、対象行為、補助率等)

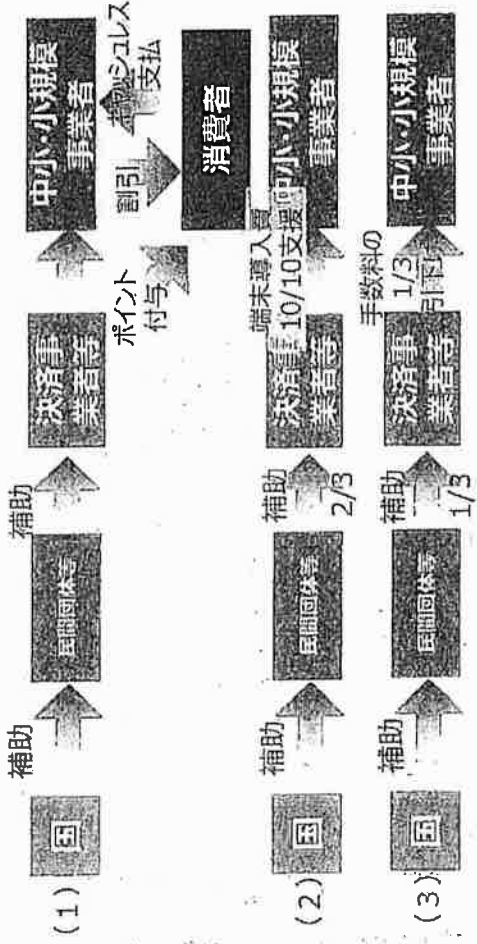

事業者イメージ

(1) 消費者への還元

- 平成31年10月1日の消費税率引上げ後9か月間において、消費者がキャッシュレス決済手段を用いて中小・小規模の小売店・サービス業者・飲食店等で支払いを行った場合、個別店舗については5%、ランチャイブチェーン加盟店等については2%を消費者に還元します。

- ① 社会通念上不適切と考えられる者、② 換金性の高い取引、③ 別途の需要平準化対策が講じられる取引、④ 一部の消費税非課税取引がその取引の太宗を占めると考えられる者などを除き、幅広く中小・小規模事業者を対象とします。

- なお、決済事業者は、当該中小・小規模事業者に課す加盟店手数料を3.25%以下にしておく必要があります。

- 補助にあたっては、決済事業者が中小・小規模事業者に提供するキャッシュレス決済のプランを提示し、その中から、中小・小規模事業者が自らに望ましいプランを選択します。

(2) 決済端末等の導入補助

- (1) の枠組みに沿って中小・小規模事業者がキャッシュレス決済を導入する際に、必要な端末等導入費用の1/3を決済事業者が負担することを前提に、残りの2/3を国が補助します。

(3) 決済手数料の補助

- (1) の枠組みに沿って中小・小規模事業者がキャッシュレス決済を行う際に決済事業者を支払う加盟店手数料 (3.25%以下) の1/3を、期間中補助します。

(4) キャッシュレス決済の周知・普及

- キャッシュレス決済は、中小・小規模事業者にとって、レジ締めの手間やコストが省けるなど生産性を高めることができ、消費者にとっても、A.T.M.から現金を引き出す手間が省けるなどのメリットがあります。
- こうしたキャッシュレス化のメリットや本事業の内容を分かりやすく周知・普及します。

「マイキープラットフォーム構想」 地方議員勉強会

日時：平成31年 1月 25日(金) 13:00～
会場：衆議院第2議員会館 多目的会議室

《 議 題 》

- ①自治体における消費税率引上げに伴う対応等について
(内閣官房 プレミアム付商品券室、
経済産業省 商務・サービスグループより説明)
- ②マイキープラットフォーム構想について
(総務省より説明)

【省庁出席者】

■内閣官房

プレミアム付商品券室	内閣参事官	姫野 泰啓
プレミアム付商品券室	内閣事務官(参事官補佐)	上田 紘嗣

■経済産業省

商務・サービスグループ	参事官	山本 和徳
-------------	-----	-------

■総務省

地域力創造グループ地域政策課地域情報政策室		
	室 長	稲原 浩

以 上

平成29年9月21日

マイキープラットフォームの運用開始等

- マイキープラットフォーム構想とは、マイナンバーカードを活用し、公共施設などの様々な利用者カードを一枚にするとともに、各自治体のボランティアポイントや健康ポイントなどをクラウド化することに併せ、クレジットカードなどのポイントやマイレージを地域経済応援ポイントとして全国各地に導入・合算し、様々な住民の公益的活動の支援と地域の消費拡大につなげることを目的とした事業です。
 - 総務省では、本構想の推進のために必要な、利用者の方のID等を格納する「マイキープラットフォーム」と、地域経済応援ポイント協力企業(※)のポイントを変換・合算する機能などを有する「自治体ポイント管理クラウド」等の情報基盤を構築しました。
 - 9月25日からシステムを稼働し、実証事業として先行自治体による住民向けのサービス提供がスタートします。
- ※「地域経済応援ポイント協力企業」
今回の実証事業の実施にあたり、地域経済応援ポイントへの交換にご協力いただく企業は以下の通りです。(五十音順)
株式会社NTTドコモ、株式会社オリエントコーポレーション、関西電力株式会社、株式会社クレディセゾン、株式会社サイモンズ、株式会社ジェーシービー、全日本空輸株式会社、中部電力株式会社、日本航空株式会社、三井住友カード株式会社、三菱UFJニコス株式会社、ユーシーカード株式会社
- 「マイキープラットフォームポータルサイト」のURL (平成29年9月25日0時から稼働)
<https://id.mykey.soumu.go.jp/>
 - 「自治体ポイントナビ」のURL (平成29年9月25日0時から稼働)
<https://www.point-navi.soumu.go.jp/>
※なお、実際のポイント交換にあたり、地域経済応援ポイント協力企業の受付可能時刻は企業によって異なります。
- 参考資料：別添のとおり

【連絡先】

総務省自治行政局地域情報政策室

担当：原尻理事官、田島係長、香月事務官

電話：03-5253-5525 (直通)

FAX：03-5253-5530

e-mail：denshijichi@soumu.go.jp

(注) 迷惑メール防止のため、メールアドレスの一部を変えています。
送信の際は「@」を「@」に置き換えてください。

マイナンバーカードを活用した住民総活躍・地域の消費拡大サイクルの全国展開について

平成 29 年 9 月 21 日 地域力創造グループ地域情報政策室

○マイキープラットフォーム運用協議会とシステムの稼働開始

- 平成 29 年 8 月 30 日設立(会長:飯泉嘉門 徳島県知事)
- 参加自治体数 228 団体(9 月 20 日現在)
- 平成 29 年 9 月 25 日システム稼働開始(マイナンバーカードの活用)
 - ※ クレジットカード等のポイントやマイルで地域産物の購入等に活用
 - ※ 全国の図書館など様々な利用者カードとして活用(ワンカード化)

○実証事業スタートアッププロジェクト

- 「自治体ポイントナビ」の運用開始(様々なサイトとリンク)

- 地域経済応援ポイント協力企業(クレジットカード会社等)から、会員へ web やメールで URL を周知(会員数延べ約 2.5 億人)
- 地銀等との連携

- 「マイナンバーカードで地域の物産を買おう」プロジェクト(支援コーナー設置)

- ※ 総務省ビル(合同庁舎 2 号館)1F 10 月中に設置予定
- ※ 参加自治体のアンテナショップや観光案内所等でも検討中

- 「マイナンバーカードを持って街に出よう」プロジェクト

- ※商店街などの中で、マイキーID 設定やポイント交換などを支援する場所の確保
- ※東京都豊島区をはじめ、商店街等と連携して検討中

○マイナンバーカードを活用できる店舗等の拡大に向けた取組

- タブレット端末(iPad(iOS), AndroidOS)用アプリの提供(平成 30 年 2 月頃)
 - (※ 実証事業スタート時には WindowsOS 対応端末向けアプリを提供済)

○平成 30 年度における本格的な展開(概算要求)

- ①全国展開のための機能強化
- ②各種交付金等の給付業務を自治体ポイントで行うことへの対応
- ③取引履歴等の記録等へのブロックチェーン技術の導入

領収書貼付用紙

貼付欄	
※按分の場合は、按分の内容と政務調査費として計上する金額を記載すること。 ※図書等の購入については、領収書で書名が確認できないときは余白に記載すること。 ※その他、補足事項があるときは余白に記載すること。	
支出内容	広報費 議会報告通信はがき郵送料 平成31年1月28日
総経費	69,440円 × 1.00 案分率
政務活動費として計上する額	69,440円

領収書

松川啓子 様

[別納引受]
 第二種通常はがき
 662 1,120通 ¥69,440

小計 ¥69,440

郵便物引受合計通数 1,120通
 課税計 ¥69,440
 (内消費税等 ¥5,143)
 非課税計 ¥0

合計 ¥69,440
 お預り金額 ¥70,000
 おつり ¥560

印紙税申告納
 付につき廻町
 税務署承認済

〒100-8792 日本郵便株式会社
 東京都千代田区大手町2-3-1
 取扱日時：2019年1月28日 11:28
 担当：[REDACTED] 端N16箱70
 発行No. I90128A8091
 連絡先：枚岡郵便局
 TEL: 072-984-7405

注) 1ページに複数枚の貼り付け可。
 ただし、重ならないように貼り付けること。

郵便はがき

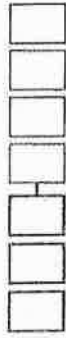
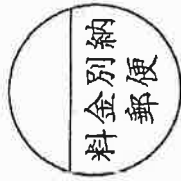

市議会
レポート

松川けいこ
HAPPY通信

第25号

公明党
発行・発行責任者
東大阪市議会議員
松川啓子

東大阪の賑わい活性化に全力で頑張ります!!

ラグビーワールドカップ
2019™開催!!

東大阪市文化体育センター
9月オープン!!

9月22日 17時30分
9月28日 17時30分
10月 3日 17時30分
10月13日 17時30分

おおさか東線が
3月新大阪駅まで開通!!

学校の安全対策を推進!

防犯カメラ・AEDを設置

ゴミ分別アプリ「さんあ〜る」配備中!

ゴミ分別アプリは、分別方法を手軽に検索したり、ごみの収集日を知りやすくなるように設定したり、便利な機能満載のアプリです。

さんあ〜る で検索

本年より、産後健診の助成制度を2回に拡充!!
4月「子育て世代包括支援センター」本格稼働!!
婚活支援を2月・3月に実施!!

平成31年度予算要望を市長に提出!!

生活者に寄り添いながら、ネットワーク力を活かし、市民の皆様が生き生きと働き、地域の特色を生かした魅力と活力ある東大阪の創生「ひとが輝く。躍動する東大阪!」を目指し、野田市長に122項目の平成31年度予算要望を致しました。



これからも、皆様の声を政策に反映するために働いて参ります。温かいご支援をお願い申し上げます。



松川けいこ

東大阪市議会議員

自宅 〒579-8014 東大阪市石切町2-1-58
公明党控室 TEL 06-4309-3030
FAX 06-4309-3031



松川けいこ

領収書貼付用紙

貼付欄			
※按分の場合は、按分の内容と政務調査費として計上する金額を記載すること。 ※図書等の購入については、領収書で書名が確認できないときは余白に記載すること。 ※その他、補足事項があるときは余白に記載すること。			
支出内容	資料購入費	新聞購読費 (読売新聞)	平成31年1月31日
総経費		4,400円	× 1.00 案分率
政務活動費として計上する額		4,400円	



領 収 書

区域004 全戸0119 お問合せNo01168

お名前 松川 けいこ 様
 中石切町2-1-58 Tel.984-5227

31年 1月分

品名	部数	金額
1 読売新聞 消費税込	1	4,400
2		
3		
合 計		4,400円

領収日 年 月 日
 ご購読ありがとうございます。今後とも宜しくお願いします。

読売センター石切 Tel.072-981-5409
 東大阪市石切町1-3-1



注) 1ページに複数枚の貼り付け可。
 ただし、重ならないように貼り付けること。

領収書貼付用紙

貼付欄			
※按分の場合は、按分の内容と政務調査費として計上する金額を記載すること。 ※図書等の購入については、領収書で書名が確認できないときは余白に記載すること。 ※その他、補足事項があるときは余白に記載すること。			
支出内容	広報費	議会報告通信はがき	郵送料 平成31年1月31日
総経費		620円	× 1.00 案分率
政務活動費として計上する額		620円	

領収書

松川 裕子 様

[証紙切手引受]
 第二種通常はがき
 062 10通 ¥620

小計 ¥620

郵便物引受合計通数 10通
 課税計 ¥620
 (内消費税等 ¥45)
 非課税計 ¥0

合計 ¥620
 お預り金額 ¥1,000
 おつり ¥380

〒100-8792 日本郵便株式会社
 東京都千代田区大手町2-3-1
 取扱日時：2019年 1月31日 13:42
 担当：[REDACTED]
 発行No. 190131A7923 端N77箱10
 連絡先：東大阪小阪北郵便局
 TEL:06-6782-8135

注) 1 ページに複数枚の貼り付け可。
 ただし、重ならないように貼り付けること。

市議会
レポーター

松川けいこ
HAPPY通信

第25号

公明党
発行・発行責任者
東大阪市議会議員
松川啓子

東大阪の賑わい活性化に全力で頑張ります!!

ラグビーワールドカップ
2019™ 開催!!

9/22日 伊吹マサキ
9/23日 伊吹マサキ
10/1日 伊吹マサキ
10/1日 伊吹マサキ

学校的安全対策を推進!

防犯カメラ・AEDを設置

学校安全対策を推進!

**おおよさか東線が
3月新大阪駅まで開通!!**

本年より、産後健診の助成制度を2回に拡充!!
 4月「子育て世代包括支援センター」本格稼働!!
 婚活支援を2月-3月に実施!!

ごみ分別アプリは、分別方法を手軽に検索したり、ごみの収集日を通知するよう設定したり、便利な機能満載のアプリです。

さんあ〜る で検索

郵便はがき

料金別納
郵便

平成31年度予算要望を市長に提出!!

生活者に寄り添いながら、ネットワーク力を活かし、市民の皆様が生き生きと輝き、地域の特色を生かした魅力と活力ある東大阪の創生“ひとが輝く。躍動する東大阪!”を目指し、野田市長に122項目の平成31年度予算要望を致しました。

これからも、皆様の声を政策に反映するために動いて参ります。温かいご支援をお願い申し上げます。



松川けいこ
東大阪市議会議員

自宅 〒579-8014 東大阪市中石切町2-1-58
 公明党控室 TEL 06-4309-3030
 FAX 06-4309-3031



No. 60

様式第12 (第6条第3項関係)

領収書貼付用紙

貼付欄			
<p>※按分の場合は、按分の内容と政務調査費として計上する金額を記載すること。 ※図書等の購入については、領収書で書名が確認できないときは余白に記載すること。 ※その他、補足事項があるときは余白に記載すること。</p>			
支出内容	その他の経費	日常活動費	ガソリン代
総経費		11,755円	× 0.25 案分率
政務活動費として計上する額		2,938円	

カーエクス itsumoカード ご利用代金明細書

■ご請求金額のお支払期日は毎月1日(金融機関休業の場合は翌営業日)です。引落し口座へのご入金日は前日営業日(金融機関)までにお願いたします。
 ※今回ご請求金額引落し後、ご利用可能額に反映するまで約7日かかります。(金融機関の休業日により、さらに数日かかる場合がございます。)

※お買物の個人所得控除の為、会員番号・口座番号の一部を非表示としております。 2019年01月10日作成

会員番号	[非表示]
金融機関名	南都銀行
支店名	石切支店
口座番号	[非表示]
口座名義人	マツカワ ケイコ

ご利用可能枠	[非表示] 万円
うちキャッシング可能枠	*** 万円
ショッピングリボ払いのお支払	
お支払コースシルバー	月 [非表示] 円
お支払コースホワイト	月 [非表示] 円
キャッシング適用金利	15.00%
キャッシング適用金利	17.95%

今回ご請求金額 11,788円
 今回お支払期日 2019年02月01日

●翌月一括払いを除き、商品の引き置きがなされなかった時や、商品に欠陥がある時等、その事情を主張して、支払いを止めることができる場合があります。

今回ご請求金額の内訳					
ご請求内訳	現在残高(円)	差し引き額等(円)GE1)	ご請求金額(円)	うち手数料・利息(円)	今回お支払後残高(円)
ショッピング 1回払い	11,788		11,788		0
合計	11,788	0	11,788	0	0

今回ご利用明細					
ご利用日	ご利用先	ご利用金額(円)	ご請求金額(円)	お支払区分	備考(金額単位:円 ※現地通貨額は除く)
	カーエクス itsumo カード				
18129	ENEOS・エッソ・モービル・ゼネラル	4271	4271	1S1 回払い	
181219	ENEOS・エッソ・モービル・ゼネラル	3548	3548	1S1 回払い	
181227	ENEOS・エッソ・モービル・ゼネラル	3969	3969	1S1 回払い	

○は全額入金済、●は一部入金済です。

〈Webなら、簡単!便利!〉
「あとリポくん(ご利用明細別)」
 ご希望のショッピングご利用分を
 明細単位で選んで
月々定額の
「リボ払い」に変更できます。
 お申込方法等詳細は当社ホームページから
<https://www.pocketcard.co.jp>

★お買物のご利用状況・お支払状況によりお買物のご利用可能枠範囲内でもご利用をお断りする場合がございます。★クレジットはあくまでの適用です。ご利用は引当枠内です。
 ※注1:「今回ご請求金額の内訳」の「差し引き額等」とは、事前のご入金等により、現在残高から差し引かれる金額です。

注) 1 ページに複数枚の貼り付け可。
 ただし、重ならないように貼り付けること。

11,788円 - 33円 = 11,755円
 (1014円)

No. 61

領収書貼付用紙

貼付欄			
※按分の場合は、按分の内容と政務調査費として計上する金額を記載すること。 ※図書等の購入については、領収書で書名が確認できないときは余白に記載すること。 ※その他、補足事項があるときは余白に記載すること。			
支出内容	事務所費	事務機器リース代	平成31年2月4日
総経費		1,5552 20,736円	× 0.25 案分率
政務活動費として計上する額		7888 5,184円	

松川啓子事務所 御中

発行日 2019年02月07日

領収証番号 0000001378

領 収 証

リコーリース株式会社



毎々格別のお引立てにあずかり厚くお礼申し上げます。
 下記金額を正に領収させていただきましたこと、お知らせ申し上げます。

東京都江東区東雲1-7-12

領 収 日	2019年 2月 4日
領 収 額	20,736 円

印紙税申告納付につき江東西
 税務署承認済

お支払方法	口座振替	
振替口座	南都銀行 石切支店 普通 [REDACTED] マツカワ ケイコ	口座番号の下3桁は、お客様情報保護のため「***」と表示しています。

領収明細書

契約番号	請求期間	回数	金額	消費税等
[REDACTED]	19. 1. 1~19. 12. 31	1	19200	1536

税きは裏面をご覧ください。

注) 1ページに複数枚の貼り付け可。
 ただし、重ならないように貼り付けること。

20736 ÷ 12 × 9 = 15552
 1~9月分

再契約内容 リース

2019年 1月15日発行

契約番号

ご契約者

松川啓子事務所

期 間

2019年 1月 1日~2019年12月31日
(再リース 4回目)

金 額

年額 20,736円
(内消費税 1,536円)
再リース料金は含まれません

お支払い

2019年 2月 4日
自動振替 <一括払い>

ご振込引落口座
南都銀行 石切支店
普通

口座番号の下3桁は、お客様情報保護のため「***」と表示しています。
お支払い予定日が休日の場合、引き落としは翌銀行営業日になります。

■ 継続・終了手続きに関するお問合せ先 ■

アセットマネジメント
第二サテックスHubC
TEL: 06-4799-4400

1AA1006787

物件情報

物件連番	1	数	量	1
物件名	Imagio MP C1800 SPF			
機械番号	131023			
設置先	大阪府東大阪市 松川啓子事務所			

***以上**

物件連番		数	量	
物件名				
機械番号				
設置先				

物件連番		数	量	
物件名				
機械番号				
設置先				

物件連番		数	量	
物件名				
機械番号				
設置先				

領収書貼付用紙

貼付欄																												
※按分の場合は、按分の内容と政務調査費として計上する金額を記載すること。 ※図書等の購入については、領収書で書名が確認できないときは余白に記載すること。 ※その他、補足事項があるときは余白に記載すること。																												
支出内容	広報費 議会報告通信はがき郵送料 平成31年2月5日																											
総経費	372円 × 1.00 案分率																											
政務活動費として計上する額	372円																											
<h3 style="margin: 0;">領収書</h3> <p style="margin: 5px 0 0 100px;"> 藤川 裕子 様 </p> <hr style="width: 60%; margin: 5px auto;"/> <table style="margin-left: auto; margin-right: auto; border-collapse: collapse;"> <tr> <td style="padding: 2px;">[販売]</td> <td style="padding: 2px;">62円普通切手</td> <td style="padding: 2px;"></td> </tr> <tr> <td style="padding: 2px;"></td> <td style="padding: 2px; text-align: center;">62円 6枚</td> <td style="padding: 2px; text-align: right;">¥372</td> </tr> <tr> <td colspan="2" style="padding: 2px;">小計</td> <td style="padding: 2px; text-align: right;">¥372</td> </tr> <tr> <td colspan="2" style="padding: 2px;">課税計</td> <td style="padding: 2px; text-align: right;">¥0</td> </tr> <tr> <td colspan="2" style="padding: 2px;">(内消費税等)</td> <td style="padding: 2px; text-align: right;">¥0</td> </tr> <tr> <td colspan="2" style="padding: 2px;">非課税計</td> <td style="padding: 2px; text-align: right;">¥372</td> </tr> <tr> <td colspan="2" style="padding: 2px;">合計</td> <td style="padding: 2px; text-align: right;">¥372</td> </tr> <tr> <td colspan="2" style="padding: 2px;">お預り金額</td> <td style="padding: 2px; text-align: right;">¥1,002</td> </tr> <tr> <td colspan="2" style="padding: 2px;">おつり</td> <td style="padding: 2px; text-align: right;">¥630</td> </tr> </table> <div style="text-align: center; margin-top: 10px;"> </div> <p style="font-size: 0.8em; margin-top: 5px;"> 〒100-8792 日本郵便株式会社 東京都千代田区大手町2-3-1 取扱日時：2019年2月5日 10:06 担当： XXXXXXXXXX 発行No. 190205J4961 端N09箱01 連絡先：東大阪日下郵便局 TEL:072-985-4392 </p>		[販売]	62円普通切手			62円 6枚	¥372	小計		¥372	課税計		¥0	(内消費税等)		¥0	非課税計		¥372	合計		¥372	お預り金額		¥1,002	おつり		¥630
[販売]	62円普通切手																											
	62円 6枚	¥372																										
小計		¥372																										
課税計		¥0																										
(内消費税等)		¥0																										
非課税計		¥372																										
合計		¥372																										
お預り金額		¥1,002																										
おつり		¥630																										

注) 1ページに複数枚の貼り付け可。
 ただし、重ならないように貼り付けること。

市議会
レポート

松川けいこ
HAPPY通信

発行・編集責任者
東大阪市議会議員
松川 穂香

公研究
第25号

東大阪の賑わい活性化に全力で頑張ります!!

ラグビーワールドカップ
2019™開催!!

東大阪文化芸術博覧会
9月オープン!!

学校的安全対策を推進!

防犯カメラ・AEDを設置

ゴミ分別アプリは、分別方法を手軽に検索したり、ごみの収集日を知ることができたり、便利な機能満載のアプリです。

さんあ〜る で検索

**おおさか東線が
3月新大阪駅まで開通!!**

**本年より、産後健診の助成制度を2回に拡充!!
4月子育て世代包括支援センター「本格稼働!!」
婚活支援を2月、3月に実施!!**

料金別納
郵便

郵便はがき

平成31年度予算要望を市長に提出!!

生活者に寄り添いながら、ネットワーク力を活かし、市民の皆様が生き生きと輝き、地域の特色を生かした魅力と活力ある東大阪の創生“ひとが輝く。躍動する東大阪!”を目指し、野田市長に122項目の平成31年度予算要望を致しました。

これからも、皆様の声を政策に実現するために働いて参ります。温かいご支援をお願い申し上げます。

松川けいこ
東大阪市議会議員

自宅 〒579-8014 東大阪市中石切町2-1-58
 公明党控室 TEL 06-4309-3030
 FAX 06-4309-3031

領収書貼付用紙

貼付欄			
※按分の場合は、按分の内容と政務調査費として計上する金額を記載すること。 ※図書等の購入については、領収書で書名が確認できないときは余白に記載すること。 ※その他、補足事項があるときは余白に記載すること。			
支出内容	その他の経費	日常活動費	駐車料金
			平成31年2月9日
総経費		100円	× 1.00 案分率
政務活動費として計上する額		100円	
<p>*****</p> <p>領 収 書</p> <p>*****</p> <p>新石切グランドハイツ駐車場南側 ご利用有難うございました。</p> <p>----- 車室 No.01 -----</p> <p>入庫:2019年 2月 9日 18時50分 出庫:2019年 2月 9日 19時28分 駐車時間: 36分 駐車料金: ¥100.- 投入現金: ¥1,000.- 返却金額: ¥900.-</p> <p>-----</p> <p>領収金額: ¥100.-</p> <p>-----</p> <p>2019年 2月 9日19時28分 発行</p>			

意見(署名) 関(氏名)

注) 1ページに複数枚の貼り付け可。
 ただし、重ならないように貼り付けること。

領収書貼付用紙

貼付欄			
※按分の場合は、按分の内容と政務調査費として計上する金額を記載すること。 ※図書等の購入については、領収書で書名が確認できないときは余白に記載すること。 ※その他、補足事項があるときは余白に記載すること。			
支出内容	その他の経費	日常活動費	携帯電話料金 平成31年2月12日
総経費	5,824円		× 0.25 案分率
政務活動費として計上する額	1,456円		

ご利用明細書

いつもau WALLET クレジットカードをご利用いただきありがとうございます。今月分の「ご利用明細」をご案内申し上げます。発行日 31年 1月 25日
 お引落口座へのご入金、お支払日の前日(金融機関営業日)までにお願いたします。

お支払日	31年 2月12日	残高	10,286円	au WALLET クレジットカード
当月お支払合計額	10,286円	前月お支払	0円	クレジットカード番号
		前月の残高	10,286円	金融機関名
				支店名
				口座名義
				口座番号

ご利用区分	前月お支払後残高(円)	新規ご利用額(円)	残高(円)	ご利用金額(円)	内訳			当月お支払後残高(円)
					元金(円)	手数料(円)	限度超過額(円)	
通常払い				10,286				

ご利用日	ご利用日	ご利用店名 海外ご利用店名/海外都市名	ご利用金額(円)	摘要		
				現地通貨額	通貨名	換算レート
1030	1231	*** 通常払いご利用明細 ***	108			
		ご利用明細書送付費用 (12月お支払い分)	10178			12月分
1031	1110	au電話利用料	10286			***
		*** 通常払いご利用合計 ***				

※ご利用明細には、ご利用のカード番号の15~14桁目が表示されています。ご利用金額に「-」の表示がある場合は返金、返金などによる減額です。合計金額に「-」の表示がある場合は、10日(10日)が金融機関休業日の場合は翌営業日に当該お振込口座へお振込みいたします。

キャッシング月々返済(カードローン)のご案内									
ローン名	ローン利率	前月返済残高(円)	今月返済額(円)	当月返済元金(円)	利息(円)	当月返済後残高(円)	返済済額	返済率	返済回数
カードローン	17.95%								

※お振込みは20日以下の場合は、ハガキタイプにて発行させていただきます。 ※お振込み情報の正確性を高めるため、会員番号/口座番号の一部を非表示とさせていただきます。

注) 1ページに複数枚の貼り付け可。
 ただし、重ならないように貼り付けること。

明細別紙

料金内訳書

<凡例>税込または免税料金等:「*」、旧税率計算対象料金:「#」 KDDI株式会社

松川 啓子 様

ご請求コード: [REDACTED] 発行日: 2018年 1月 6日 1頁

ご利用項目	金額(円)	内訳(円)	備考
● a u 電話料金	5,824		
<12月ご利用内訳>	5,824		
▼プラン利用料	4,980		
a uピタットプラン (カケホ)		3,980	
2年契約+家族割		-1,500	
LTE NET		300	
a uピタットプラン (データ)		2,700	データ利用量は1GB~2GBです。
a uスマートバリュー		-500	
▼オプション使用料	300		
電話きほんパック		300	
▼通話料/a uピタットプラン (カケホ)	111		
通話料		20,000	
SMS (Cメール) 送信料		111	
a uピタットプラン (カケホ) 割引額		-15,940	
2年契約+家族割/通話料		-4,060	対象家族間通話を全額割引します。
▼ユニバーサルサービス料	2		1番号当たり 2円のご請求となります。
▼消費税等 (8%)	431		8%消費税の課税対象額 5,393円
a uご利用月数は2018年 1月で 6年 3ヶ月目です。			
■ その他の回線	4,354		

●合計 10,178円

・ユニバーサルサービス料は、日本全国における加入電話・公共電話等の提供確保のため、NTT東・西日本に支払われるものです。

・内訳に「*」があるものは税込または免税料金等となり、消費税計算を分けて行っているため「消費税等」ならび「課税対象額」には含まれておりません。

$$50p + 58p = 108p$$

$$5,824円 - 108円 = 5,716円$$

$$5,716円 + 108円 = 5,824円$$

(明細書)

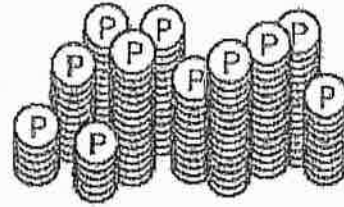
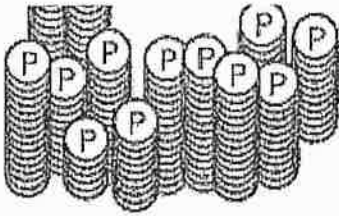

au WALLEET クレジットカードでWALLEET ポイントがおトクに貯まる！

au料金などのお支払いをau WALLEET クレジットカードでお支払いいただくと、...

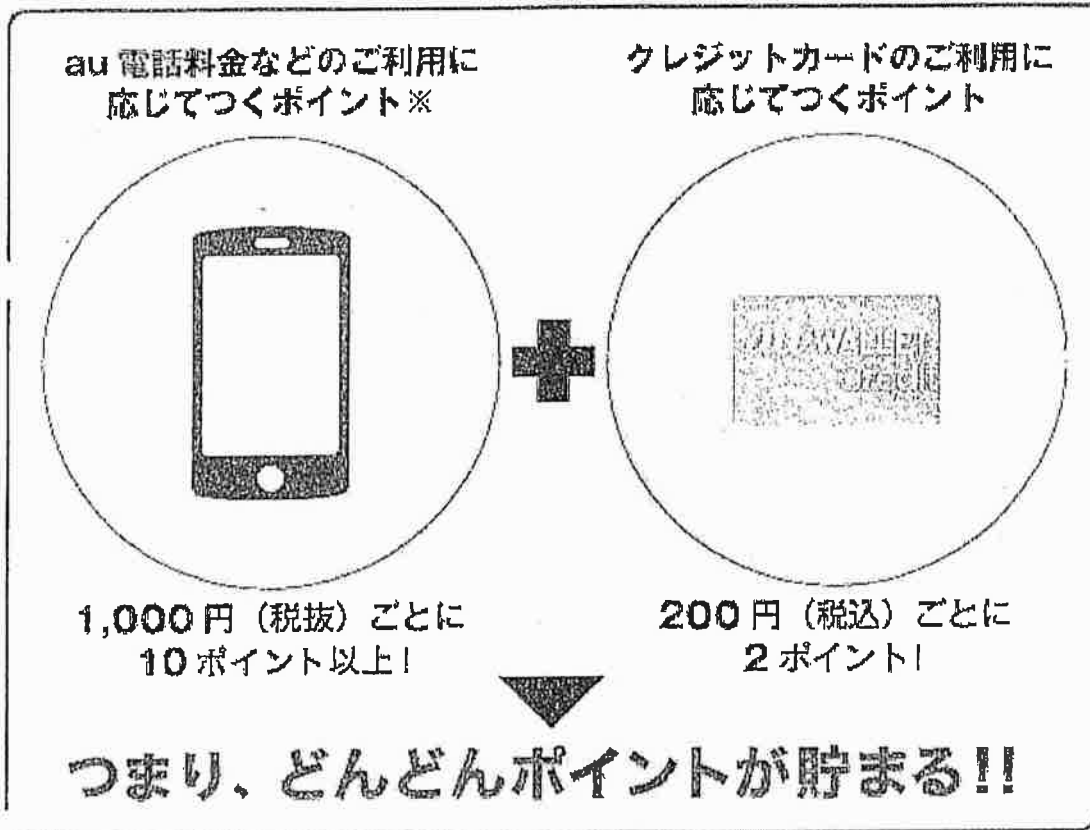

- ※ポイントの加算条件等をご契約の料金プランにより異なります。
- ※auピタットプラン/auフラットプランをご契約でau STARご加入の場合は、毎月の定額料（基本料金、データ定額料、インターネット接続料金の合計額）とご契約年数に応じてポイントが加算されます。マンスリーポイントは加算されません。
- ※au STAR、マンスリーポイントについて、詳しくはauホームページをご確認ください。

au WALLEET ゴールドカードなら、もっとポイントが貯まる！

毎月のau ケータイ・スマートフォンのご利用料金をau WALLEET ゴールドカードでお支払いいただくと、auのデータ定額プラン(料金プラン)に応じて、毎月1,000円(税抜)ごとにWALLEETポイントが最大100P貯まります。

1.auピタットプラン・auフラットプランご利用でau STARご加入の場合

領収書貼付用紙

貼付欄			
※按分の場合は、按分の内容と政務調査費として計上する金額を記載すること。 ※図書等の購入については、領収書で書名が確認できないときは余白に記載すること。 ※その他、補足事項があるときは余白に記載すること。			
支出内容	その他の経費	事務費	PC関連用品
総経費		2,198円	× 0.25 案分率
政務活動費として計上する額		549円	



株式会社 ヤマダ電機
 本部 群馬県高崎市栄町1-1
<http://www.yamada-denkiweb.com>

テックランド東大阪店
 072-983-7830
 御来店誠に有り難う御座います
 ポイントカード会員募集中!

領収書

No. 0318-410-057184 [現金売]
 2019/02/28 12:09
 レジ担当:104263
 販売担当:104263
 会員No: [REDACTED]

7152951013 MFKCU3A32GPN 32G
 フラッシュメモリ 1:持帰 外08 13
 ¥2,340

小計 ¥2,340
 +消費税
 税込計 ¥2,527
 ポイント値引 OP
合計 ¥2,527
 (内消費税 ¥187)
 現金 ¥2,527
 お預り ¥10,000
 お釣り ¥7,473

ポイント会員No. [REDACTED]

前回累計ポイント数	0P
値引ポイント数	0P
今回ポイント数	329P
累計ポイント数	329P

ポイント 329P

2,527 - 329 = 2,198円

注) 1ページに複数枚の貼り付け可。
 ただし、重ならないように貼り付けること。

No. 66

領収書貼付用紙

貼付欄	
※按分の場合は、按分の内容と政務調査費として計上する金額を記載すること。 ※図書等の購入については、領収書で書名が確認できないときは余白に記載すること。 ※その他、補足事項があるときは余白に記載すること。	
支出内容	資料購入費 新聞購読費 (読売新聞) 平成31年2月28日
総経費	4,400円 × 1.00 案分率
政務活動費として計上する額	4,400円



領 収 書

区 004 全戸0119 お問合せNo.01168
 お名前 松川 けいこ 様
 中石切町2-1-58 TEL984-5227

31年	2月分			
1	読売新聞	消費税込	1	4,400
2				
3				
合 計			4,400円	

領収日 年 月 日
 ご購読ありがとうございます。今後とも宜しくお願いします。

読売センター石切 TEL072-981-5409
 東大阪市石切町1-3-1



注) 1ページに複数枚の貼り付け可。
 ただし、重ならないように貼り付けること。

No. 68

領収書貼付用紙

貼付欄			
※按分の場合は、按分の内容と政務調査費として計上する金額を記載すること。 ※図書等の購入については、領収書で書名が確認できないときは余白に記載すること。 ※その他、補足事項があるときは余白に記載すること。			
支出内容	その他の経費	日常活動費	携帯電話料金
			平成31年3月12日
総経費	6,573円	6,606円	× 0.25 案分率
政務活動費として計上する額	1,643円	1,651円	

ご利用明細書

いつもau WALLET クレジットカードをご利用いただきありがとうございます。今月分の「ご利用明細」をご案内申し上げます。

発行日 31年 2月 25日

お引落口座へのご入金、お支払日の前日(金融機関営業日)までにお届けいたします。

お支払日	31年 3月 11日	お支払金額	11,161円
当月お支払合計	11,161円	お支払回数	0回

au WALLET クレジットカード	カード番号	三遊UFJ銀行	口座種類	普通
	金庫欄	支店名	枚田支店	口座番号
	口座名義	松川 啓子		

ご請求明細

ご利用区分	前月お支払後残高(円)	新規ご利用額(円)	残高(円)	ご請求金額(円)	内訳			当月お支払後残高(円)
					元金(円)	手数料(円)	限度超過額(円)	
通常払い				11,161				

ご利用明細

ご利用日	ご利用店名	ご利用金額(円)	摘要	
			現地通貨額	換算レート
10/31: 1/31	通常払いご利用明細	108		
10/31: 2/10	ご利用明細書送付費用(01月お支払い分)	11,053	01月分	
	au 電話利用料	11,161	***	
	通常払いご利用合計			

ご利用明細には、ご利用のカード番号の13-14番目が表示されています。ご利用金額の表示がある場合は、ご利用のカードが金融機関の発行したものであることを示しています。

キャッシング月々返済(カードローン)のご案内

ローン名	ローンご利用条件	ご返済利率	前月ご返済残高(円)	今月ご返済額(円)	当月ご返済元金(円)	利息(円)	当月返済後返済残高(円)	ご返済余裕額
カードローン		17.95%						

ご利用条件が20行以下の場合は、ハカリタイプにて発行させていただきます。なお、ご返済情報の変更履歴を見るため、会員番号・口座番号の一部を非表示とさせていただきます。

注) 1 ページに複数枚の貼り付け可。
ただし、重ならないように貼り付けること。

料金内訳書

<凡例>税または免税料金等:「*」、旧税率計算対象料金:「#」 KDDI株式会社

松川 啓子 様

ご請求コード: [REDACTED] 発行日: 2019年 2月 3日 1頁

● a u 電話料金		● 合計	
ご利用項目	金額(円)	内訳(円)	備考
	6,699		
< 1月ご利用内訳 >	6,699		a u お客様コード [REDACTED]
▼プラン利用料	5,480		
a u ビタットプラン (カケホ)		3,980	
2年契約+家族割		-1,500	
LTE NET		300	
a u ビタットプラン (データ)		3,700	データ利用量は2GB~3GBです。
a u スマートバリュー		-1,000	
▼オプション使用料	300		
電話きほんパック		300	
▼通話料/a u ビタットプラン (カケホ)	201		
通話料		25,840	
SMS (Cメール) 送信料		201	
a u ビタットプラン (カケホ) 割引額		-20,800	
2年契約+家族割/通話料		-5,040	対象家族間通話を全額割引します。 1番号当たり 2円のご請求となります。
▼ユニバーサルサービス料	2		
▼その他	220		
各種ダイヤルサービス通話料		220	0570ナビダイヤル、0180テレドームなどの通話料です。
▼消費税等 (8%)	496		8%消費税の課税対象額 6,203円
a u ご利用月額が2019年 2月で 6年 4ヶ月目です。			
【その他の回線	4,354		

・ユニバーサルサービス料は、日本全国における加入電話・公共電話等の提供確保のため、NTT東・西日本に支払われるものです。

ポイント
 $66p + 60p = 126p$
 $60p + 66p = 126p$
 $6699 - 126 = 6573$

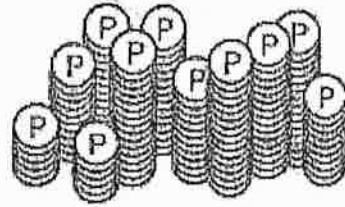
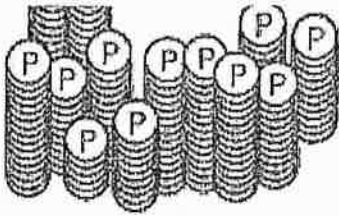

au WALLEt クレジットカードでWALLEt ポイントがおトクに貯まる！

au料金などのお支払いをau WALLEt クレジットカードでお支払いいただくと、...

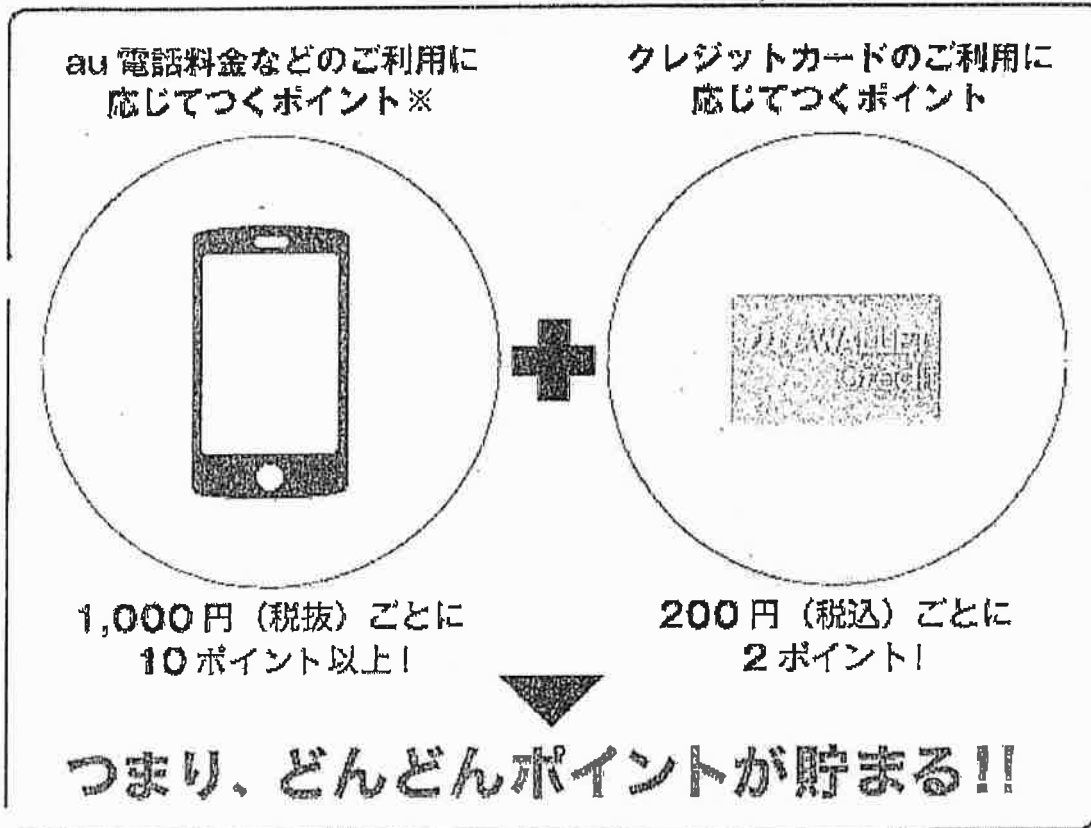

- ※ポイントの加算条件等はお契約の料金プランにより異なります。
- ※auピタットプラン/auフラットプランをお契約でau STARご加入の場合は、毎月の定額料(基本料金、データ定額料、インターネット接続料金の合計額)とお契約年数に応じてポイントが加算されます。マンスリーポイントは加算されません。
- ※au STAR、マンスリーポイントについて、詳しくはauホームページをご確認ください。

au WALLEt ゴールドカードなら、もっとポイントが貯まる！

毎月のau ケータイ・スマートフォンのご利用料金をau WALLEt ゴールドカードでお支払いいただくと、auのデータ定額プラン(料金プラン)に応じて、毎月1,000円(税抜)ごとにWALLEtポイントが最大100P貯まります。

1.auピタットプラン・auフラットプランご利用でau STARご加入の場合

領収書貼付用紙

貼付欄			
※按分の場合は、按分の内容と政務調査費として計上する金額を記載すること。 ※図書等の購入については、領収書で書名が確認できないときは余白に記載すること。 ※その他、補足事項があるときは余白に記載すること。			
支出内容	資料購入費	新聞購読費 (読売新聞)	平成31年3月31日
総経費		4,400円	× 1.00 案分率
政務活動費として計上する額		4,400円	



領 収 書

区004 支0119 お問合せNo01168

お名前 **松川 けいこ 様**

〒石切町2-1-58 Tel.984-5227

31年 3月分

品名	部数	金額	備考
1 読売新聞 消費税込	1	4,400	◇左記の通り領収しました
2			
3			
合 計		4,400円	領収日 年 月 日

ご購読ありがとうございます。今後とも宜しくお願いします。

読売センター石切 Tel.072-981-5409

東大阪市石切町1-3-1



注) 1ページに複数枚の貼り付け可。
 ただし、重ならないように貼り付けること。